

PARK  AVENUE

5

## RUBINETTERIA

taps | robinets | grifería | wasserhähne | вентили

8	Astaire
20	Beatrice
32	Bianca
44	Caruso
56	Cross
68	Crowe
80	Dark Black
92	Dark Metal
104	Dark White
116	Hopkins
128	James
140	Componentistica e accessori

components and accessories | composants et accessoires | componentes y accesorios | bauteile und zubehör | комплектующие и аксессуары

148

## SANITARI

sanitary ware | sanitaires | sanitarios | sanitäre anlagen | сантехника

152	Lavabi	washbasins   vasques   lavabos   waschbecken   раковины
158	Vasi e bidet	sanitary ware   cuvettes et bidets   inodoros y bidés   toiletten und bidets   унитазы и биде
176	Componentistica e accessori	components and accessories   composants et accessoires   componentes y accesorios   bauteile und zubehör   комплектующие и аксессуары

180

## MOBILI E CONSOLLE

consoles and vanity units | meubles et consoles | muebles y consolas | möbel und konsolen | мебель и консоли

186	Mobili	bathroom furniture   meubles   muebles   möbel   мебель
228	Consolle	consolle basins   consoles   consolas   konsolen   консоли
236	Lavabi da incasso, soprapiano e sottopiano	built-in, top, and undercounter washbasins   lavabos encastrables à poser et sous plan   lavabos empotrados, sobre encimera y bajo encimera   aufsatzwaschbecken, aufliegende und flächenbündige einbauwaschbecken   раковины встраиваемые, накладные, встроенные в столешницу

bathtubs | baignoires | bañeras | badewannen | ванны

242

## VASCHE

250

## CABINE E PIATTI DOCCIA

shower cabins and trays | cabines et receveurs de douche | cabinas y platos de ducha | duschkabinen und duschwannen | душевые кабины и поддоны

254	Cabine doccia	shower cabins   cabines de douche   cabinas de ducha   duschkabinen   душевые кабины
270	Piatti doccia	shower trays   receveurs de douche   platos de ducha   duschwannen   душевые поддоны

276

## SPECCHI

mirrors | miroirs | espejos | spiegel | зеркала

290

## IMBOTTITI

upholstered furniture | éléments rembourrés | tapizados | polstermöbel | мягкая мебель

296

## ILLUMINAZIONE

lighting | éclairage | iluminación | beleuchtung | освещение

306

## TERMOARREDI

radiators | radiateurs sèche-serviettes | radiadores decorativos | badeheizkörper | полотенцесушители

314

## JR COLLECTION

projects | projets | proyectos | projekte | проектов

324

## ACCESSORI BAGNO

bathroom accessories | accessoires salle de bain | accesorios de baño badezimmerzubehör | аксессуары для ванной

340

## PAVIMENTI E RIVESTIMENTI

flooring and wall covering | superficies | pavimentos y revestimientos | fußböden und verkleidungen | поверхности

348

Ceramica

ceramic | céramique | cerámica | keramik | керамика

406

Carta da parati e boiserie

wallpaper and panelling | papiers peints et boiseries | papel de decoración y boiserie | tapeten und täfelungen | обои и буазери

408

## CONDIZIONI DI VENDITA

sales conditions | conditions de vente | condiciones de venta | verkaufsbedingungen | условия продажи

412

## SERVIZI ACCESSORI

additional services | services accessoires | servicios accesorios | zusatzleistungen | дополнительные услуги

# RUBINETTERIA

Astaire  
 Beatrice  
 Bianca  
 Caruso  
 Cross  
 Crowe  
 Dark Black  
 Dark Metal  
 Dark White  
 Hopkins  
 James  
 Componentistica e accessori

8  
 20  
 32  
 44  
 56  
 68  
 80  
 92  
 104  
 116  
 128  
 140

Ogni rubinetto ed accessorio Park Avenue è esclusivo, prodotto interamente in Italia da esperti artigiani e frutto di studi storici e di investimenti notevoli per ottenere la riproduzione di specifici ed unici stampi in fusione.

Every park avenue tap and accessory is an exclusive product made entirely in Italy by expert artisans based on historical studies and considerable investments to obtain the reproduction of specific and unique casts.

Chaque robinet et accessoire park avenue est exclusif, entièrement produit en Italie par des artisans experts et c'est le fruit d'études historiques et d'investissements importants pour obtenir la reproduction de moules en fusion spécifiques et uniques.

Tanto los grifos como los accesorios Park Avenue son exclusivos, se fabrican enteramente en Italia por artesanos expertos y son el resultado de estudios históricos y de notables inversiones para reproducir moldes de fusión únicos y específicos.

Alle Wasserhähne und Accessoires von Park Avenue sind exklusiv und werden vollständig von italienischen Handwerkern und nach historischen Studien und umfassenden Investitionen hergestellt. So entsteht die Reproduktion besonderer, einzigartiger Gussformen.

Наждый вентиль и аксессуар Park Avenue – эксклюзивный продукт, целиком и полностью изготовленный в Италии опытными мастерами, он является результатом длительного поиска и внушительных инвестиций, позволивших воспроизвести особую и уникальную технику литья в пресс-формах.

### FINITURE METALLI

METAL FINISHES | FINITIONS MÉTALLIQUES | ACABADOS DE METAL | METALLOBERFLÄCHEN | МЕТАЛЛИЧЕСКИЕ ОТДЕЛКИ



**CR**

Cromo | Chrome | Chrome  
 Cromado | Chrom | Хром



**NI**

Nikel | Nickel | Nickel  
 Niquel | Nickel  
 | Никель



**NS**

Nikel Spazzolato | Brushed  
 Nickel | Nickel Brossé  
 Niquel Cepillado | Nickel  
 gebürstet | Никель  
 матовый



**NO**

Nero Opaco | Matt black  
 Noir mat | Negro mate |  
 Mattschwarz | матовый  
 черный

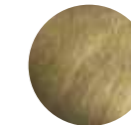

**BR**

Brunito | Burnished | Bruni  
 Bruñido | Brüniert |  
 Воронение



**ON**

Ottone Naturale |  
 Natural Brass Laiton  
 Naturel | Latón Natural  
 Messing Natur | Латунь  
 Натуральная



**OI**

Oro Inglese | English  
 Gold | Or Anglais | Oro  
 Inglés | Englisches Gold |  
 Английское золото



**OF**

Oro Francese | French  
 Gold Or Français | Oro  
 Francés | Französisches  
 Gold | Французское золото



**OG**

Oro | Gold | Or | Oro | Gold  
 | Золото



**RI**

Rame Invecchiato |  
 Antique Copper | Cuivre  
 Vieilli Cobre Envejecido  
 | Kupfer Antik-Look |  
 Состаренная медь

METRIC CONVERSION: The measures in the technical drawings are in millimeters, Multiply by 0,0393701 to convert in inches

## ASTAIRE





Batteria a tre fori per lavabo con saltarello

Tap set with three outlets for washbasin with pop-up drain | Batterie à trois trous pour lavabo avec vidage | Grifería de tres orificios para lavabo con válvula de desagüe automática | Dreiloch-Armatur für Waschbecken mit Ablaufgarnitur | Комплект на три отверстия для раковины с автоматической пробной



Batteria a tre fori per bidet con saltarello

Tap set with three outlets for bidet with pop-up drain | Batterie à trois trous per bidet avec vidage | Grifería de tres orificios para bidé con válvula de desagüe automática | Dreiloch-Armatur für Bidet mit Ablaufgarnitur | Комплект на три отверстия для биде с автоматической пробной



Monoforo per lavabo con saltarello

Single-outlet tap set for washbasin with pop-up drain | Batterie monotrou pour lavabo avec vidage | Grifería un orificio para lavabo con válvula de desagüe automática | Einloch-Armatur für Waschbecken mit Ablaufgarnitur | Комплект на одно отверстие для раковины с автоматической пробной



Monoforo per bidet con saltarello

Single-outlet tap set for bidet with pop-up drain | Batterie monotrou pour bidet avec vidage | Grifería un orificio para bidé con válvula de desagüe automática | Einloch-Armatur für Bidet mit Ablaufgarnitur | Комплект на одно отверстие для биде с автоматической пробной



Batteria a ponte per lavabo con saltarello

Bridge tap set for washbasin with pop-up drain | Batterie en pont pour lavabo avec vidage | Grifería de puente para lavabo con válvula de desagüe automática | Brückenarmatur für Waschbecken mit Ablaufgarnitur | Мостовой комплект для раковины с автоматической пробной

NON VENDIBILE SU CONSOLLE BROADWAY

Not for sale on Broadway console | Pas en vente sur la console Broadway | No está a la venta en la consola Broadway | Nicht zum Verkauf auf der Broadway-Konsole | Не продается на Бродвейской консоли



Batteria a tre fori per lavabo da parete con scarico click-clak (parte esterna)

Three-hole tap set for wall-mounted washbasin with drain click-clak (external part) | Batterie à trois trous mural avec évacuation click-clak (partie externe) | Grifo para lavabo de tres orificios de pared con desagüe click-clak (parte exterior) | 3-Loch-Mischbatterie für Wandwaschbecken mit Ablauf click-clak (Außenteil) | Комплект на три отверстия для раковины настенной установки со сливом клик-клак (наружная сторона)

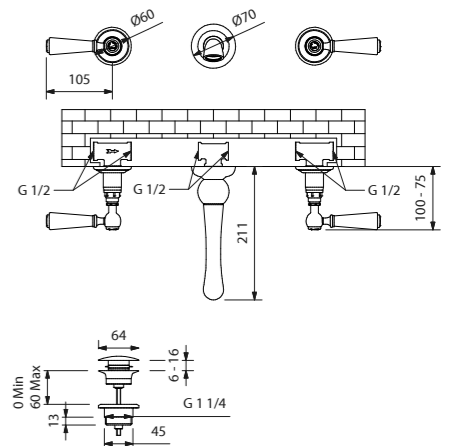
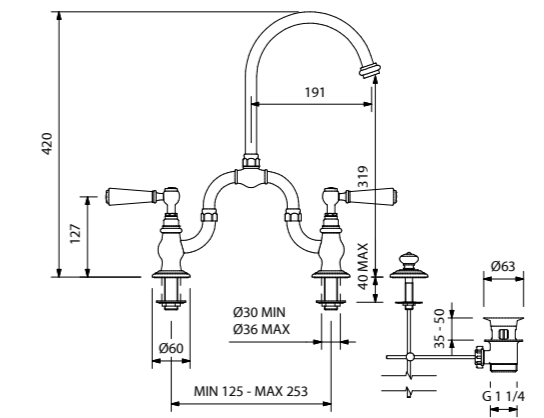
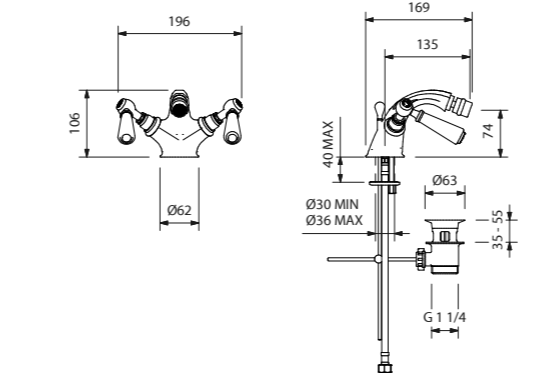
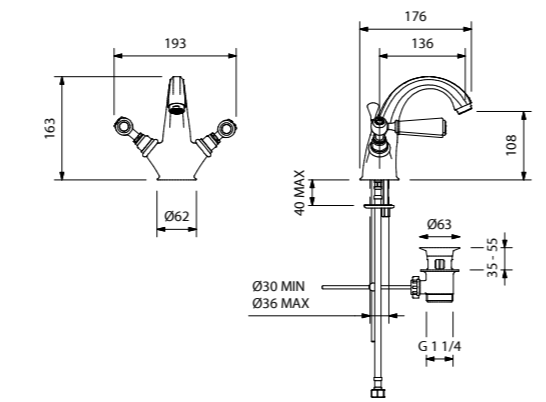
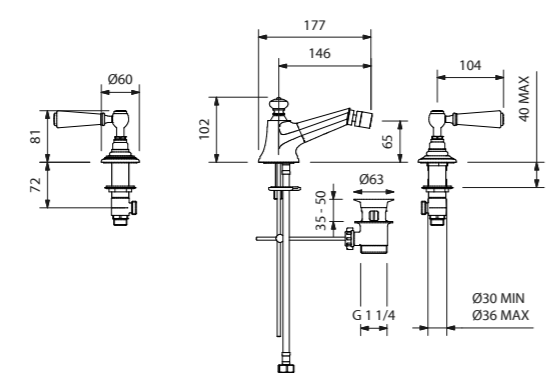
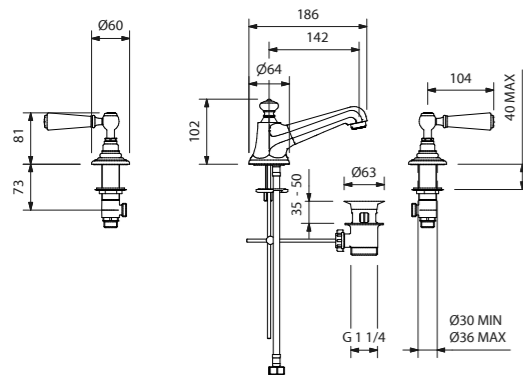

PKB 142 LE CR	▲ 92	PKB 142 LE ON	▲ 92
PKB 142 LE NI	▲ 104	PKB 142 LE BR	▲ 100
PKB 142 LE NS	▲ 101	PKB 142 LE NO	▲ 97
PKB 142 LE OI	▲ 104	PKB 142 LE OF	▲ 104
PKB 142 LE OG	▲ 111	PKB 142 LE RI	▲ 111

PKB 146 LE CR	▲ 92	PKB 146 LE ON	▲ 92
PKB 146 LE NI	▲ 104	PKB 146 LE BR	▲ 100
PKB 146 LE NS	▲ 101	PKB 146 LE NO	▲ 97
PKB 146 LE OI	▲ 104	PKB 146 LE OF	▲ 104
PKB 146 LE OG	▲ 111	PKB 146 LE RI	▲ 111

PKB 75 LE CR	▲ 106	PKB 75 LE ON	▲ 92
PKB 75 LE NI	▲ 104	PKB 75 LE BR	▲ 100
PKB 75 LE NS	▲ 101	PKB 75 LE NO	▲ 97
PKB 75 LE OI	▲ 104	PKB 75 LE OF	▲ 104
PKB 75 LE OG	▲ 111	PKB 75 LE RI	▲ 111

PKB 76 LE CR	▲ 92	PKB 76 LE ON	▲ 92
PKB 76 LE NI	▲ 104	PKB 76 LE BR	▲ 100
PKB 76 LE NS	▲ 101	PKB 76 LE NO	▲ 97
PKB 76 LE OI	▲ 104	PKB 76 LE OF	▲ 104
PKB 76 LE OG	▲ 111	PKB 76 LE RI	▲ 111

PKB 137 BLE CR	▲ 112	PKB 137 BLE ON	▲ 112
PKB 137 BLE NI	▲ 127	PKB 137 BLE BR	▲ 122
PKB 137 BLE NS	▲ 127	PKB 137 BLE NO	▲ 120
PKB 137 BLE OI	▲ 129	PKB 137 BLE OF	▲ 129
PKB 137 BLE OG	▲ 137	PKB 137 BLE RI	▲ 137

INCASSO PER 142P

Recess for 142P | Encastrement pour 142P | Empotrado para 142P | Einbau für 142P | Встраивание для 142P

PKBINC142P_SDPA	▲ 37
-----------------	------



Gruppo doccia esterno con mix termostatico, deviatore, piastra, soffione Ø 200, e doccetta

External shower unit with thermostatic mixer, diverter, plate, shower head Ø 200, and hand-held shower | Groupe douche externe avec mitigeur thermostatique, déviateur, plaque, pomme de douche Ø 200, et douchette | Grupo ducha exterior con mezclador termostático, desviador, rociador Ø 200 y ducha de mano | Aufputz-Duscharmatur mit Thermostat-Mischer, Umstellventil, Platte, mit Ø 200-Duschkopf und Handbrause | Наружная душевая система с термостатическим смесителем, переключателем, панелью, душевой головкой Ø 200 и ручным душем



Gruppo doccia esterno a ponte con deviatore, soffione Ø 200 e doccetta

External bridge-shower unit with diverter, shower head Ø 200, and hand-held shower | Groupe douche externe mural avec déviateur, pomme de douche Ø 200 et douchette | Grupo ducha exterior de pared con desviador, rociador Ø 200 y ducha de mano | Aufputz-Duscharmatur für Wandinstallation mit Umstellventil, Ø 200-Duschkopf und Handbrause | Наружная душевая система для настенной установки с переключателем, душевой головкой Ø 200 и ручным душем



Gruppo doccia esterno con presa acqua a pavimento, deviatore, soffione Ø 200 e doccetta

External shower unit with floor-level water inlet, diverter, shower head Ø 200, and hand-held shower | Groupe douche externe avec prise d'eau au sol, déviateur, pomme de douche Ø 200 et douchette | Grupo ducha exterior con toma de agua a suelo, desviador, rociador Ø 200 y ducha de mano | Aufputz-Duscharmatur für Wandinstallation mit Umstellventil, Ø 200-Duschkopf und Handbrause | Наружная душевая система с напольным забором воды, переключателем, душевой головкой Ø 200 и ручным душем



Gruppo doccia esterno a parete con deviatore, soffione Ø 200 e doccetta

External wall-shower unit with diverter, shower head Ø 200, and hand-held shower | Groupe douche externe mural avec déviateur, pomme de douche Ø 200 et douchette | Grupo ducha exterior de pared con desviador, rociador Ø 200 y ducha de mano | Aufputz-Duscharmatur für Wandinstallation mit Umstellventil, Ø 200-Duschkopf und Handbrause | Наружная душевая система для настенной установки с переключателем, душевой головкой Ø 200 и ручным душем



Gruppo doccia con mix termostatico, deviatore, braccio a parete, soffione Ø 200 e doccetta (parte esterna)

Shower set with thermostatic mixer, diverter, wall-mounted arm, shower head and handset (external part) | Groupe douche avec mitigeur thermostatique, déviateur, bras mural, pomme de douche et douchette (partie externe) | Grupo ducha con mezclador termostático, desviador, brazo de pared, cabezal y dúplex (parte exterior) | Duschgruppe mit Thermostatmischer, Umstellventil, Wandarm, Duschkopf und Duplex (Außenteil) | Душевой комплект с термостатическим смесителем, переключателем, настенным кронштейном, душевой головкой и ручным душем (наружная сторона)



Gruppo doccia con mix, deviatore, braccio a parete, soffione Ø 200 e doccetta (parte esterna)

Shower set with mixer, diverter, wall-mounted arm, shower head and handset (external part) | Groupedouche avec mitigeur, déviateur, brasmural, pommeau de douche et douchette (partie externe) | Grupo ducha con mezclador, desviador, brazo de pared, cabezal y dúplex (parte exterior) | Duschgruppe mit mischer, Ableiter, Wandarm, Duschkopf und Duplex (Außenteil) | Душевой комплект с смесителем, переключателем, настенным кронштейном, душевой головкой и ручным душем

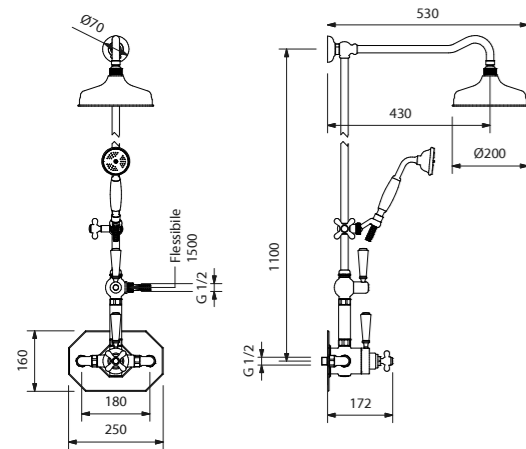

PKB 4071 LE CR	▲ 168	PKB 4071 LE ON	▲ 168
PKB 4071 LE BR	▲ 175	PKB 4071 LE NI	▲ 177
PKB 4071 LE NS	▲ 176	PKB 4071 LE NO	▲ 171
PKB 4071 LE OI	▲ 177	PKB 4071 LE OF	▲ 177
PKB 4071 LE OG	▲ 181	PKB 4071 LE RI	▲ 181

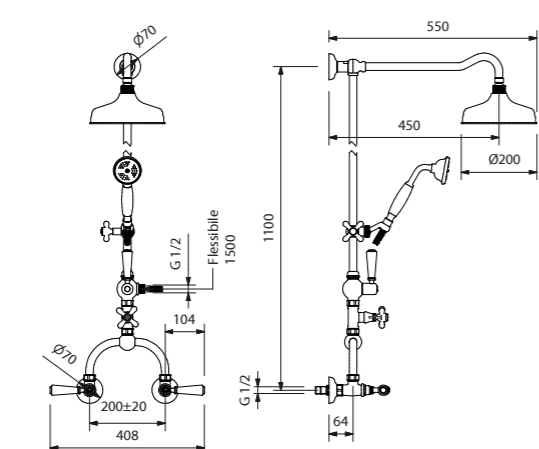

PKB 136 SDX LE CR	▲ 136	PKB 136 SDX LE ON	▲ 136
PKB 136 SDX LE NI	▲ 154	PKB 136 SDX LE BR	▲ 149
PKB 136 SDX LE NS	▲ 153	PKB 136 SDX LE NO	▲ 140
PKB 136 SDX LE OI	▲ 158	PKB 136 SDX LE OF	▲ 158
PKB 136 SDX LE OG	▲ 167	PKB 136 SDX LE RI	▲ 167

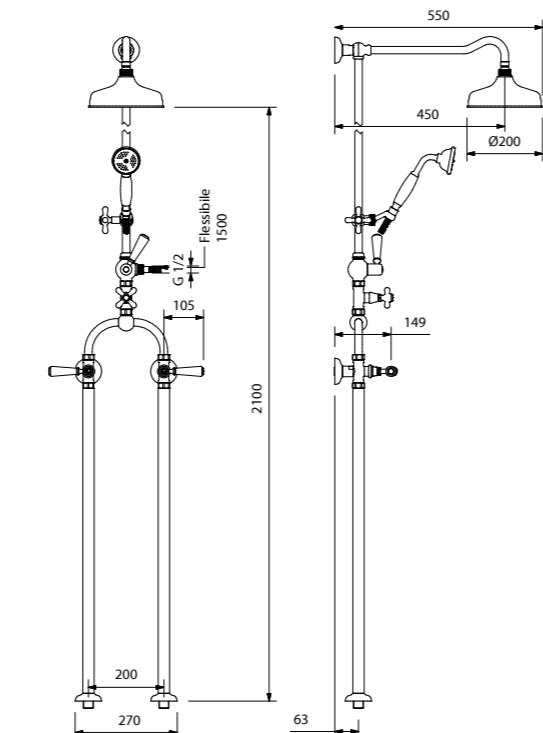

PKB 136 SDXC LE CR	▲ 155	PKB 136 SDX CLE ON	▲ 155
PKB 136 SDXC LE NI	▲ 173	PKB 136 SDX CLE BR	▲ 171
PKB 136 SDXC LE NS	▲ 172	PKB 136 SDX CLE NO	▲ 167
PKB 136 SDXC LE OI	▲ 177	PKB 136 SDX CLE OF	▲ 177
PKB 136 SDXC LE OG	▲ 179	PKB 136 SDX CLE RI	▲ 179

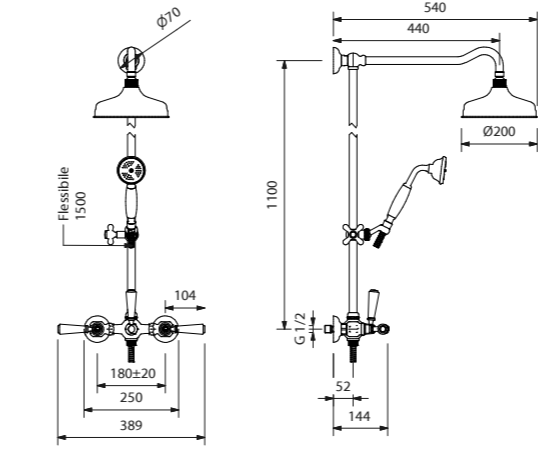

PKB 154 SDX LE CR	▲ 134	PKB 154 SDX LE ON	▲ 134
PKB 154 SDX LE NI	▲ 146	PKB 154 SDX LE BR	▲ 140
PKB 154 SDX LE NS	▲ 146	PKB 154 SDX LE NO	▲ 137
PKB 154 SDX LE OI	▲ 150	PKB 154 SDX LE OF	▲ 146
PKB 154 SDX LE OG	▲ 171	PKB 154 SDX LE RI	▲ 171

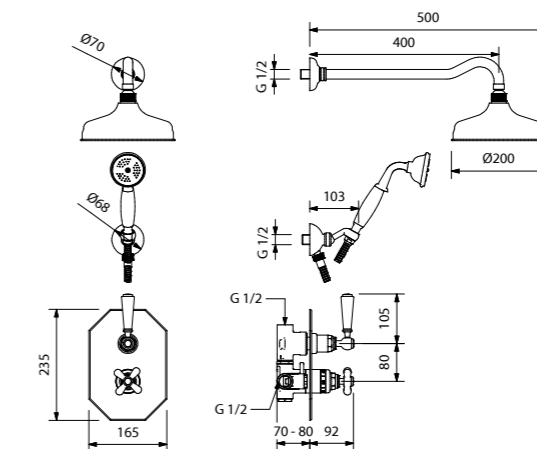

PKB 4071 LE CR	▲ 130	PKB 4071 LE ON	▲ 130
PKB 4071 LE BR	▲ 139	PKB 4071 LE NI	▲ 142
PKB 4071 LE NS	▲ 143	PKB 4071 LE NO	▲ 137
PKB 4071 LE OI	▲ 143	PKB 4071 LE OF	▲ 143
PKB 4071 LE OG	▲ 162	PKB 4071 LE RI	▲ 162

#### INCASSO PER 4071LE

Recess for 4071LE | Encastrement pour 4071LE | Empotrado para 4071LE | Einbau für 4071LE | Встраивание для 4071LE

PKBINC4071	▲ 99
------------	------

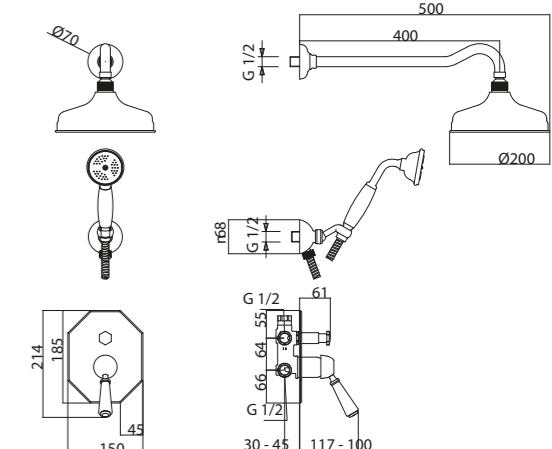

PKB2062KLECR	▲ 110	PKB2062KLEON	▲ 110
PKB2062KLEBR	▲ 127	PKB2062KLENI	▲ 130
PKB2062KLENS	▲ 130	PKB2062KLENO	▲ 122
PKB2062KLEOI	▲ 133	PKB2062KLEOF	▲ 133
PKB2062KLEOG	▲ 137	PKB2062KLERI	▲ 137

#### INCASSO PER 2062

Built-in unit for 2062 | Empotrado para 2062 | Encastré pour 2062 | Unterputzeinheit für 2062 | Встраиваемый блок для 2062

PKBINC2062	▲ 56
------------	------



Mix doccia da incasso monocomando (parte esterna)

Concealed shower set (external part) | Mitigeur de douche encastrable (partie externe) | Mezclador de ducha de empotrar (parte exterior) | Einbaumischarmatur Dusche (Außenteil) | Встраиваемый душевой смеситель (наружная сторона)



Mix doccia da incasso con deviatore e piastra (parte esterna)

Concealed shower mixer with diverter and plate (external part) | Mitigeur de douche encastré avec inverseur et plaque (partie extérieure) | Mezclador de ducha empotrado con desviador y placa (parte externa) | Unterputz-Duschmischer mit Umsteller und Abdeckung (Außenteil) | Встраиваемый смеситель для душа с переключателем и накладной панелью (внешняя часть)

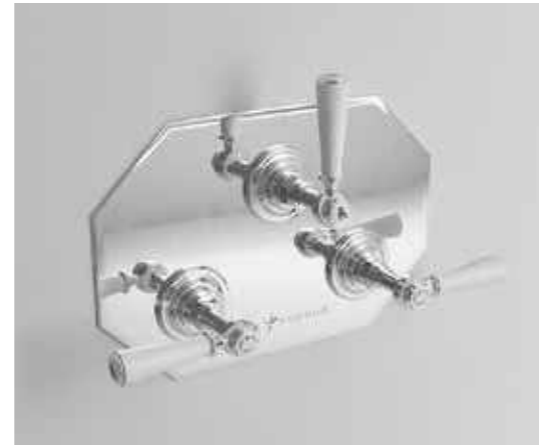

Piastra doccia, rubinetti e deviatore (parte esterna)

Shower plate, faucets, and diverter (external part) | Plaque de douche, robinets et inverseur (partie externe) | Plato de ducha, grifos y desviador (parte externa) | Duschplatte, armaturen und umsteller (außenteil) | Душевая панель, смесители и дивертор (внешняя часть)



Mix doccia termostatico da incasso con deviatore (parte esterna)

Concealed thermostatic shower set with diverter (external part) | Mitigeur douche thermostatique à encastrer avec déviateur (partie externe) | Mezclador de ducha termostático de empotrar con desviador (parte exterior) | Thermostat-Einbaumischarmatur mit Ableiter (Außenteil) | Встраиваемый термостатический душевой смеситель с переключателем (наружная сторона)



Asta doccia saliscendi con flessibile e doccetta

Shower sliding rail with hose and hand-held shower | Tige de douche va-et-vient Varilla para ducha regulable | Duschstange | Душевая штанга



Soffione doccia Ø 200 mm

Shower head Ø 200 mm | Pomme de douche Ø200 mm | Cabezal ducha Ø 200 mm | Duschkopf Ø | 200 mm | Душевая головка диаметром 200 мм

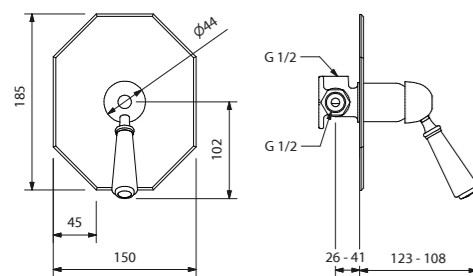

PKB 2070 LE CR	▲ 77	PKB 2070 LE ON	▲ 77
PKB 2070 LE BR	▲ 88	PKB 2070 LE NI	▲ 93
PKB 2070 LE NS	▲ 93	PKB 2070 LE NO	▲ 81
PKB 2070 LE OI	▲ 94	PKB 2070 LE OF	▲ 94
PKB 2070 LE OG	▲ 100	PKB 2070 LE RI	▲ 100

**INCASSO PER 2070**

Recess for 2070 | Encastrement pour 2070 | Empotrado para 2070 | Einbau für 2070 | Встраивание для 2070

PKBINC2070	▲ 31
------------	------

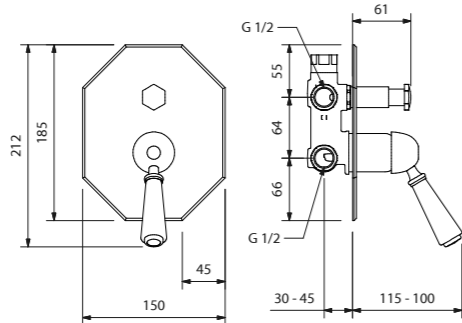

PKB 2062 LE CR	▲ 80	PKB 2062 LE ON	▲ 80
PKB 2062 LE BR	▲ 92	PKB 2062 LE NI	▲ 95
PKB 2062 LE NS	▲ 95	PKB 2062 LE NO	▲ 87
PKB 2062 LE OI	▲ 97	PKB 2062 LE OF	▲ 97
PKB 2062 LE OG	▲ 101	PKB 2062 LE RI	▲ 101

**INCASSO PER 2062**

Recess for 2062 | Encastrement pour 2062 | Empotrado para 2062 | Einbau für 2062 | Встраивание для 2062

PKBINC2062	▲ 56
------------	------

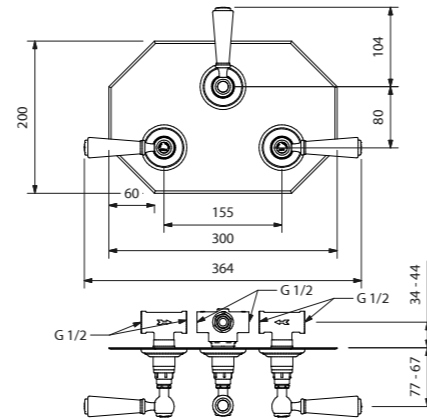

PKB 14093 LE CR	▲ 105	PKB 14093 LE ON	▲ 105
PKB 14093 LE BR	▲ 117	PKB 14093 LE NI	▲ 123
PKB 14093 LE NS	▲ 124	PKB 14093 LE NO	▲ 111
PKB 14093 LE OI	▲ 122	PKB 14093 LE OF	▲ 122
PKB 14093 LE OG	▲ 132	PKB 14093 LE RI	▲ 132

**INCASSO PER 14093**

Recess for 14093 | Encastrement pour 14093 | Empotrado para 14093 | Einbau für 14093 | Встраивание для 14093

PKBINC14093_SDPA	▲ 69
------------------	------

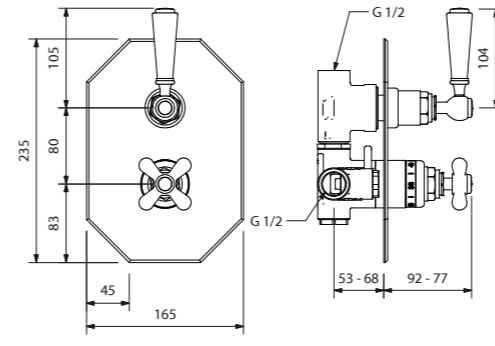

PKB 4071 NLE CR	▲ 104	PKB 4071 NLE ON	▲ 104
PKB 4071 NLE BR	▲ 110	PKB 4071 NLE NI	▲ 114
PKB 4071 NLE NS	▲ 117	PKB 4071 NLE NO	▲ 107
PKB 4071 NLE OI	▲ 125	PKB 4071 NLE OF	▲ 125
PKB 4071 NLE OG	▲ 135	PKB 4071 NLE RI	▲ 135

**INCASSO PER 4071N**

Recess for 4071N | Encastrement pour 4071N | Empotrado para 4071N | Einbau für 4071N | Встраивание для 4071N

PKBINC4071	▲ 99
------------	------

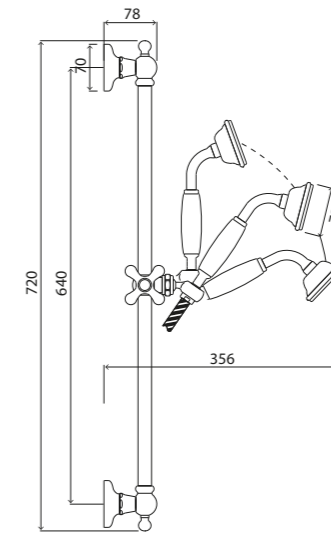

PKB 18500 LE CR	▲ 105	PKB 18500 LE ON	▲ 105
PKB 18500 LE BR	▲ 111	PKB 18500 LE NI	▲ 115
PKB 18500 LE NS	▲ 114	PKB 18500 LE NO	▲ 107
PKB 18500 LE OI	▲ 120	PKB 18500 LE OF	▲ 120
PKB 18500 LE OG	▲ 130	PKB 18500 LE RI	▲ 130

**PRESA ACQUA DA PARETE**

Water intake | Prise d'eau murale Toma de agua de pared | Wasserentnahme Wand | Кран водоразборный настенный

PKB 18100 LE CR	▲ 26	PKB 18100 LE ON	▲ 26
PKB 18100 LE BR	▲ 28	PKB 18100 LE NI	▲ 29
PKB 18100 LE NS	▲ 29	PKB 18100 LE NO	▲ 27
PKB 18100 LE OI	▲ 31	PKB 18100 LE OF	▲ 31
PKB 18100 LE OG	▲ 36	PKB 18100 LE RI	▲ 36

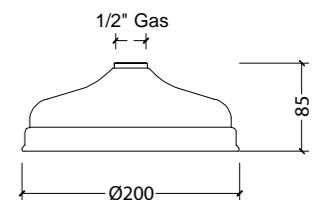

PKB 1320 200 CR	▲ 58	PKB 1320 200 ON	▲ 58
PKB 1320 200 NI	▲ 71	PKB 1320 200 BR	▲ 70
PKB 1320 200 NS	▲ 71	PKB 1320 200 NO	▲ 65
PKB 1320 200 OI	▲ 75	PKB 1320 200 OF	▲ 75
PKB 1320 200 OG	▲ 78	PKB 1320 200 RI	▲ 78



Braccio doccia  
L. 400 mm

Shower arm L. 400 mm | Bras de douche L. 400 mm  
| Brazo ducha L. 400 mm | Duscharm L. 400 mm |  
Кронштейн душевой L.400 мм

**SPECIFICARE IN FASE D'ORDINE LA SERIE COORDINATA**

Specify the coordinated series in the order phase |  
Préciser la série coordonnée au moment de la commande |  
Especificar en la fase de pedido la serie coordinada | Bitte  
bei der Bestellung Einrichtungsserie angeben | При заказе  
указать сочетающуюся серию

**DISPONIBILE ANCHE BRACCIO A SOFFITTO**

Ceiling arm also available | Egalement disponible bras de  
plafond | Disponible también brazo de techo | Erhältlich  
auch mit Deckenbefestigung | Предоставляется также  
потолочный кронштейн

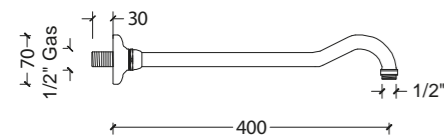

PKB 1330 400 CR	▲ 44	PKB 1330 400 ON	▲ 44
PKB 1330 400 NI	▲ 56	PKB 1330 400 BR	▲ 54
PKB 1330 400 NS	▲ 58	PKB 1330 400 NO	▲ 55
PKB 1330 400 OI	▲ 59	PKB 1330 400 OF	▲ 59
PKB 1330 400 OG	▲ 67	PKB 1330 400 RI	▲ 67



Gruppo vasca esterno da parete

Wall-mounted external bathtub set | Groupe baignoire  
externe mural | Grupo bañera exterior de pared |  
Wannengruppe außen Wand | Наружный комплект для  
ванны настенной установки

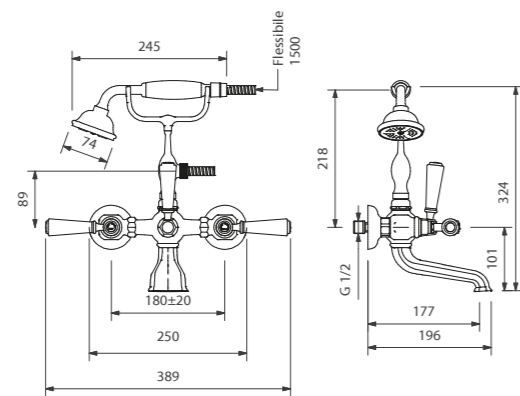

PKB 116 LE CR	▲ 107	PKB 116 LE ON	▲ 107
PKB 116 LE NI	▲ 127	PKB 116 LE BR	▲ 122
PKB 116 LE NS	▲ 126	PKB 116 LE NO	▲ 113
PKB 116 LE OI	▲ 128	PKB 116 LE OF	▲ 128
PKB 116 LE OG	▲ 135	PKB 116 LE RI	▲ 135



Gruppo vasca per "Free standing"

Bathtub set for "free standing" | Groupe baignoire pour  
« Free standing » | Grupo bañera para "Free standing" |  
Wannengruppe für "Free standing" | Комплект для ванны  
"Free standing"

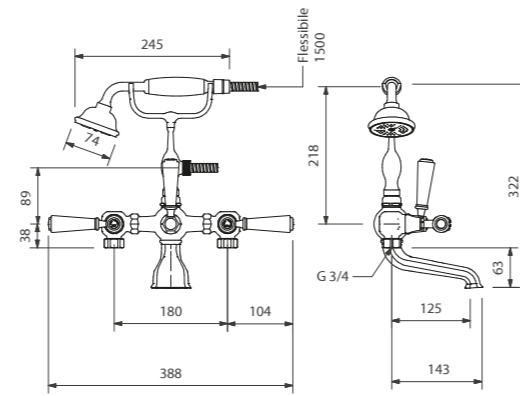

PKB 116 DLE CR	▲ 107	PKB 116 DLE ON	▲ 107
PKB 116 DLE BR	▲ 122	PKB 116 DLE NI	▲ 127
PKB 116 DLE NS	▲ 126	PKB 116 DLE NO	▲ 113
PKB 116 DLE OI	▲ 128	PKB 116 DLE OF	▲ 128
PKB 116 DLE OG	▲ 135	PKB 116 DLE RI	▲ 135



Coppia colonne pavimento per  
gruppo vasca "free standing"

Pair of "free standing" floor columns for bathtub unit  
| Paire colonnes au sol pour groupe baignoire "free  
standing" | Doble columna de suelo para grupo bañera  
"free standing" | Bodensäulenpaar für „Free standing“-  
Badewannenarmatur | Напольные колонны для ванны  
"free standing"

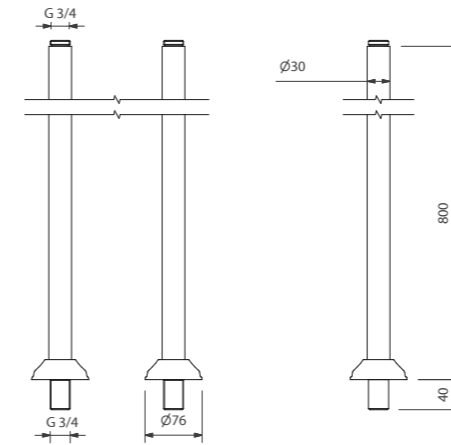

PKB P116 CLE CR	▲ 97	PKB P116 CLE ON	▲ 97
PKB P116 CLE BR	▲ 107	PKB P116 CLE NI	▲ 109
PKB P116 CLE NS	▲ 109	PKB P116 CLE NO	▲ 107
PKB P116 CLE OI	▲ 115	PKB P116 CLE OF	▲ 115
PKB P116 CLE OG	▲ 125	PKB P116 CLE RI	▲ 125



Coppia colonne pavimento per  
gruppo vasca "free standing" con  
portasciugamano

Pair of "free standing" floor columns with towel rack for  
bathtub unit | Paire colonnes au sol pour groupe baignoire  
"free standing" avec porte-serviettes | Toallero doble  
columna de suelo para grupo bañera "free standing" |  
Bodensäulenpaar für „Free standing“-Badewannenarmatur  
mit Handtuchhalter | Напольные колонны для ванны  
"free standing" с держателем для полотенец

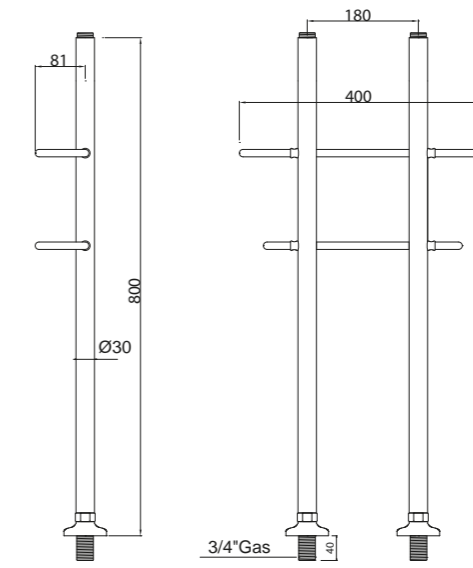

PKB P116 PLE CR	▲ 117	PKB P116P LE ON	▲ 117
PKB P116 PLE BR	▲ 131	PKB P116P LE NI	▲ 134
PKB P116 PLE NS	▲ 132	PKB P116P LE NO	▲ 126
PKB P116 PLE OI	▲ 136	PKB P116P LE OF	▲ 136
PKB P116 PLE OG	▲ 140	PKB P116P LE RI	▲ 140



Gruppo vasca a 5 fori per bordo  
vasca

5-hole bath set for bath rim | Groupe baignoire 5 trous pour  
rebord de bain | Grupo bañera con 5 orificios para borde  
de bañera | 5-Loch Wannrandbatterie | Смеситель на 5  
отверстий для ванны

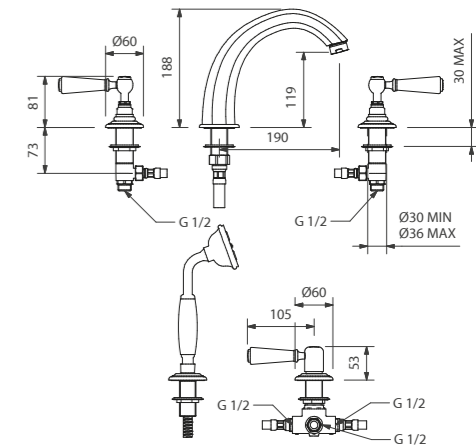

PKB 126 LE CR	▲ 128	PKB 126 LE ON	▲ 128
PKB 126 LE NI	▲ 139	PKB 126 LE BR	▲ 137
PKB 126 LE NS	▲ 142	PKB 126 LE NO	▲ 133
PKB 126 LE OI	▲ 155	PKB 126 LE OF	▲ 155
PKB 126 LE OG	▲ 158	PKB 126 LE RI	▲ 158

## Gancio duplex da parete

Handset holder | Crochet duplex mural | Gancho dúplex de pared | Duplex-Wandanschluss | Настенный крюк дуплекс

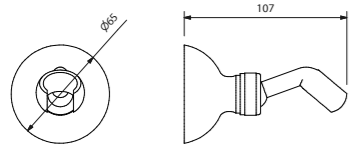

PKB 17900 LE CR	▲ 29	PKB 17900 LE ON	▲ 29
PKB 17900 LE BR	▲ 34	PKB 17900 LE NI	▲ 36
PKB 17900 LE NS	▲ 36	PKB 17900 LE NO	▲ 31
PKB 17900 LE OI	▲ 36	PKB 17900 LE OF	▲ 36
PKB 17900 LE OG	▲ 43	PKB 17900 LE RI	▲ 43

## Gancio duplex con presa acqua

Handset holder with water intake | Crochet duplex avec prise d'eau | Gancho dúplex con toma de agua | Duplex Klammer mit Wasserentnahme | Держатель дуплекс с забором воды

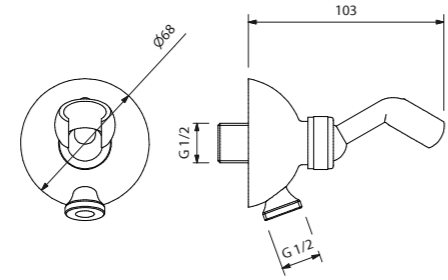

PKB 18000 LE CR	▲ 34	PKB 18000 LE ON	▲ 34
PKB 18000 LE BR	▲ 44	PKB 18000 LE NI	▲ 48
PKB 18000 LE NS	▲ 48	PKB 18000 LE NO	▲ 38
PKB 18000 LE OI	▲ 52	PKB 18000 LE OF	▲ 52
PKB 18000 LE OG	▲ 55	PKB 18000 LE RI	▲ 55

## Deviatore da incasso con tre uscite (parte esterna)

Concealed three-way diverter (external part) | Déviateur à encastrer avec trois sorties (partie externe) | Desviador de empotrar de tres salidas (parte exterior) | Ableiter eingefasst mit drei Ausgängen (Außenteil) | Встроенный переключатель на три выхода (наружная сторона)

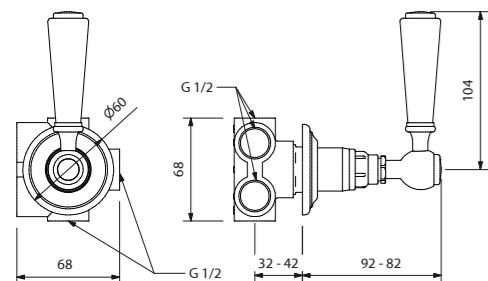

PKB 193 / 3LE CR	▲ 55	PKB 193 / 3LE ON	▲ 55
PKB 193 / 3LE BR	▲ 67	PKB 193 / 3LE NI	▲ 70
PKB 193 / 3LE NS	▲ 70	PKB 193 / 3LE NO	▲ 58
PKB 193 / 3LE OI	▲ 74	PKB 193 / 3LE OF	▲ 74
PKB 193 / 3LE OG	▲ 79	PKB 193 / 3LE RI	▲ 79

### INCASSO PER 193/3

Recess for 193/3 | Encastrement pour 193/3 | Empotrado para 193/3 | Einbau für 193/3 | Встраивание для 193/3

PKBINC193/3	▲ 37
-------------	------

## Deviatore da bordo vasca con due uscite (parte esterna)

Deck-mounted two-way diverter (external part) | Déviateur de bord baignoire avec deux sorties (partie externe) | Desviador de borde bañera con tres salidas (parte exterior) | Ableiter am Wannenrand mit zwei Ausgängen (Außenteil) | Переключатель для бортика ванны на два выхода (наружная сторона)

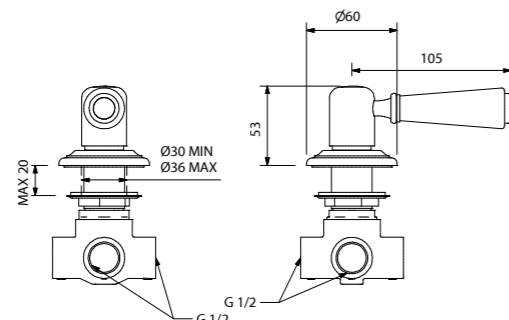

PKB 194 / 2LE CR	▲ 55	PKB 194 / 2LE ON	▲ 55
PKB 194 / 2LE BR	▲ 67	PKB 194 / 2LE NI	▲ 70
PKB 194 / 2LE NS	▲ 70	PKB 194 / 2LE NO	▲ 58
PKB 194 / 2LE OI	▲ 74	PKB 194 / 2LE OF	▲ 74
PKB 194 / 2LE OG	▲ 79	PKB 194 / 2LE RI	▲ 79

### INCASSO PER 194/2

Recess for 194/2 | Encastrement pour 194/2 | Empotrado para 194/2 | Einbau für 194/2 | Встраивание для 194/2

PKBINC194/2	▲ 37
-------------	------

## Deviatore da incasso con due uscite (parte esterna)

Concealed two-way diverter (external part) | Déviateur à encastrer avec deux sorties (partie externe) | Desviador de empotrar de dos salidas (parte exterior) | Ableiter eingefasst mit zwei Ausgängen (Außenteil) | Встроенный переключатель на два выхода (наружная сторона)

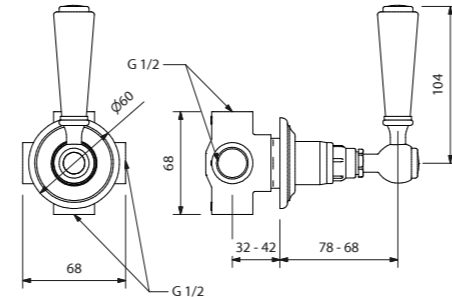

PKB 193 / 2LE CR	▲ 55	PKB 193 / 2LE ON	▲ 55
PKB 193 / 2LE BR	▲ 67	PKB 193 / 2LE NI	▲ 70
PKB 193 / 2LE NS	▲ 70	PKB 193 / 2LE NO	▲ 58
PKB 193 / 2LE OI	▲ 74	PKB 193 / 2LE OF	▲ 74
PKB 193 / 2LE OG	▲ 79	PKB 193 / 2LE RI	▲ 79

### INCASSO PER 193/2

Recess for 193/2 | Encastrement pour 193/2 | Empotrado para 193/2 | Einbau für 193/2 | Встраивание для 193/2

PKBINC193/2	▲ 37
-------------	------

## Deviatore da bordo vasca con tre uscite (parte esterna)

Three-way Deck-mounted diverter (external part) | Déviateur bord de baignoire à trois sorties (partie externe) | Desviador de borde bañera con tres salidas (parte exterior) | Ableiter am Wannenrand mit drei Ausgängen (Außenteil) | Переключатель на бортик ванны с тремя выходами (наружная сторона)

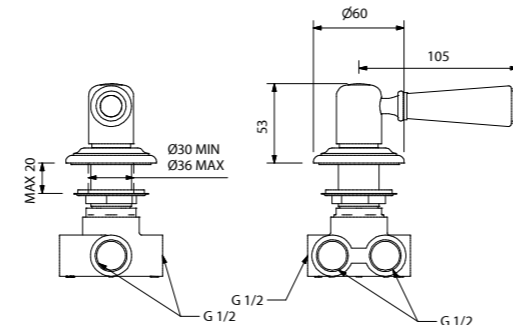

PKB 194 / 3LE CR	▲ 55	PKB 194 / 3LE ON	▲ 55
PKB 194 / 3LE BR	▲ 67	PKB 194 / 3LE NI	▲ 70
PKB 194 / 3LE NS	▲ 70	PKB 194 / 3LE NO	▲ 58
PKB 194 / 3LE OI	▲ 74	PKB 194 / 3LE OF	▲ 74
PKB 194 / 3LE OG	▲ 79	PKB 194 / 3LE RI	▲ 79

### INCASSO PER 194/3

Recess for 194/3 | Encastrement pour 194/3 | Empotrado para 194/3 | Einbau für 194/3 | Встраивание для 194/3

PKBINC194/3	▲ 37
-------------	------

## Supporto per doccia da bordo vasca

Hand-held shower bracket on edge of bathtub | Support pour douchette bord de baignoire | Soporte para ducha de mano en repisa bañera | Halterung für Handbrause am Wannenrand | Опора для ручного душа на бортике ванны

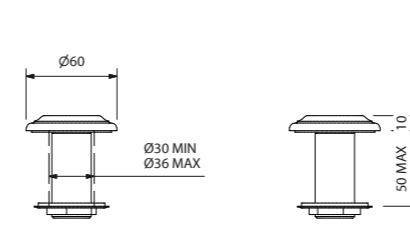

PKB 18200 LECR	▲ 28	PKB 18200 LE ON	▲ 28
PKB 18200 LE BR	▲ 31	PKB 18200 LE NI	▲ 33
PKB 18200 LE NS	▲ 33	PKB 18200 LE NO	▲ 29
PKB 18200 LE OI	▲ 40	PKB 18200 LE OF	▲ 40
PKB 18200 LE OG	▲ 47	PKB 18200 LE RI	▲ 47

## Presa acqua da parete

Water intake | Prise d'eau murale Toma de agua de pared | Wasserentnahme Wand | Кран водоразборный настенный

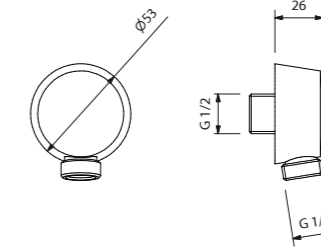

PKB 18100 LE CR	▲ 26	PKB 18100 LE ON	▲ 26
PKB 18100 LE BR	▲ 28	PKB 18100 LE NI	▲ 29
PKB 18100 LE NS	▲ 29	PKB 18100 LE NO	▲ 27
PKB 18100 LE OI	▲ 31	PKB 18100 LE OF	▲ 31
PKB 18100 LE OG	▲ 36	PKB 18100 LE RI	▲ 36

## Rubinetto d'arresto (parte esterna)

Stop cock (external part) | Robinet d'arrêt (partie externe) | Llave de paso (parte exterior) | Haupthahn (äußerer Teil) | Запорный кран (наружная сторона)

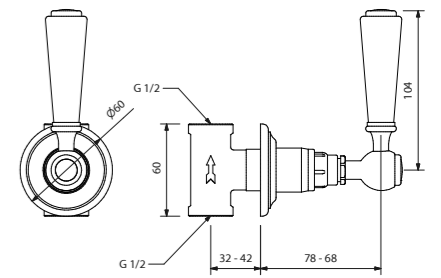

PKB 140 LE CR	▲ 47	PKB 140 LE ON	▲ 47
PKB 140 LE BR	▲ 57	PKB 140 LE NI	▲ 59
PKB 140 LE NS	▲ 61	PKB 140 LE NO	▲ 55
PKB 140 LE OI	▲ 68	PKB 140 LE OF	▲ 68
PKB 140 LE OG	▲ 70	PKB 140 LE RI	▲ 70

### INCASSO PER 140

Recess for 193/2 | Encastrement pour 193/2 | Empotrado para 193/2 | Einbau für 193/2 | Встраивание для 193/2

PKBINC140	▲ 26
-----------	------

## Bocca da parete per vasca

wall spout for bathtub bec verseur mural pour baignoire | caño de pared para bañera | Wandauslauf für Badewanne | излив для ванны

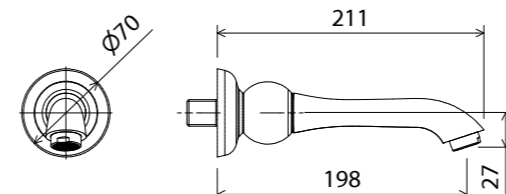

PKB 16 LLE CR	▲ 68	PKB 16 LLE ON	▲ 68
PKB 16 LLE NI	▲ 78	PKB 16 LLE BR	▲ 74
PKB 16 LLE NS	▲ 77	PKB 16 LLE NO	▲ 70
PKB 16 LLE OI	▲ 80	PKB 16 LLE OF	▲ 80
PKB 16 LLE OG	▲ 84	PKB 16 LLE RI	▲ 84

Per ulteriore componentistica vedere pag. 136 / For further components see page. 136 / Pour d'autres composants, voir page. 136 / Para obtener más componentes, consulte la página. 136 / Weitere Komponenten siehe Seite. 136 / Дополнительные компоненты см. На стр. 136

BEATRICE





Batteria a tre fori per lavabo con saltarello

Tap set with three outlets for washbasin with pop-up drain | Batterie à trois trous pour lavabo avec vidage | Grifería de tres orificios para lavabo con válvula de desagüe automática | Dreiloch-Armatur für Waschbecken mit Ablaufgarnitur | Комплект на три отверстия для раковины с автоматической пробной



Batteria a tre fori per bidet con saltarello

Tap set with three outlets for bidet with pop-up drain | Batterie à trois trous per bidet avec vidage | Grifería de tres orificios para bidé con válvula de desagüe automática | Dreiloch-Armatur für Bidet mit Ablaufgarnitur | Комплект на три отверстия для биде с автоматической пробной



Monoforo per lavabo con saltarello

Single-outlet tap set for washbasin with pop-up drain | Batterie monotrou pour lavabo avec vidage | Grifería un orificio para lavabo con válvula de desagüe automática | Einloch-Armatur für Waschbecken mit Ablaufgarnitur | Комплект на одно отверстие для раковины с автоматической пробной



Monoforo per bidet con saltarello

Single-outlet tap set for bidet with pop-up drain | Batterie monotrou pour bidet avec vidage | Grifería un orificio para bidé con válvula de desagüe automática | Einloch-Armatur für Bidet mit Ablaufgarnitur | Комплект на одно отверстие для биде с автоматической пробной



Batteria a ponte per lavabo con saltarello

Bridge tap set for washbasin with pop-up drain | Batterie en pont pour lavabo avec vidage | Grifería de puente para lavabo con válvula de desagüe automática | Brückenarmatur für Waschbecken mit Ablaufgarnitur | Мостовой комплект для раковины с автоматической пробной

NON VENDIBILE SU CONSOLLE BROADWAY

Not for sale on Broadway console | Pas en vente sur la console Broadway | No está a la venta en la consola Broadway | Nicht zum Verkauf auf der Broadway-Konsole | Не продается на Бродвейской консоли



Batteria a tre fori per lavabo da parete con scarico click-clak (parte esterna)

Three-hole tap set for wall-mounted washbasin with drain click-clak (external part) | Batterie à trois trous mural avec évacuation click-clak (partie externe) | Grifo para lavabo de tres orificios de pared con desagüe click-clak (parte exterior) | 3-Loch-Mischbatterie für Wandwaschbecken mit Ablauf click-clak (Außenteil) | Комплект на три отверстия для раковины настенной установки со сливом клик-клак (наружная сторона)

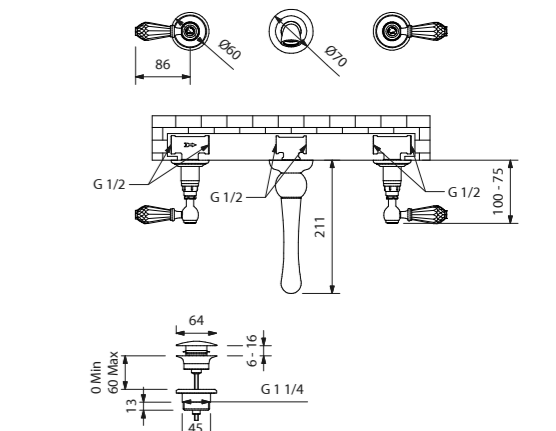
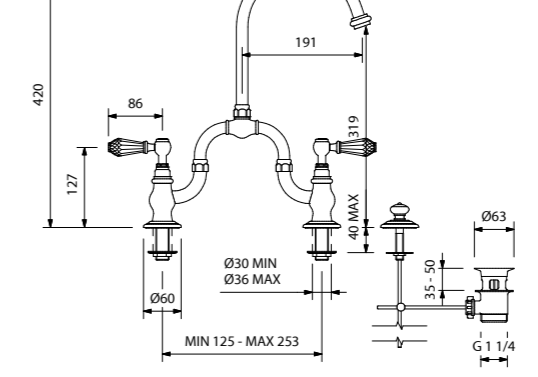
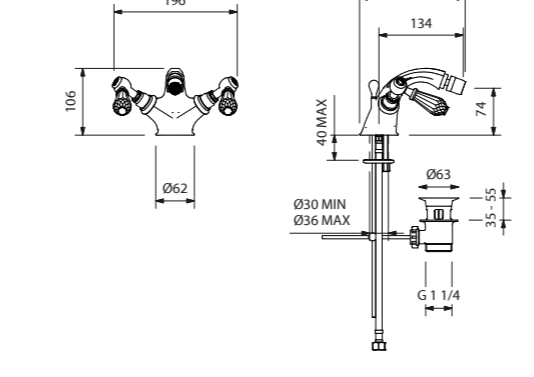
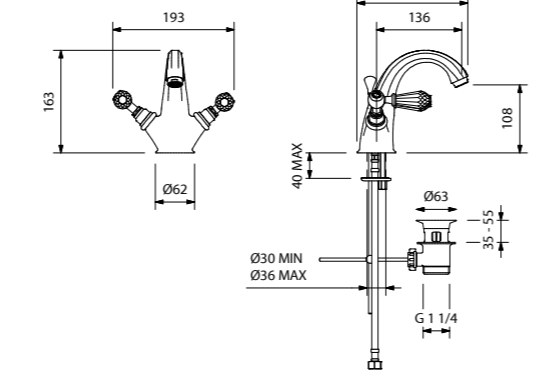
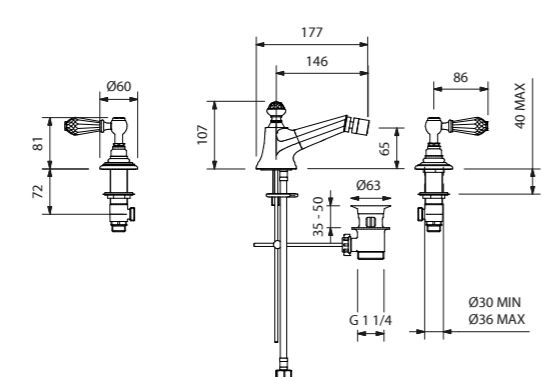
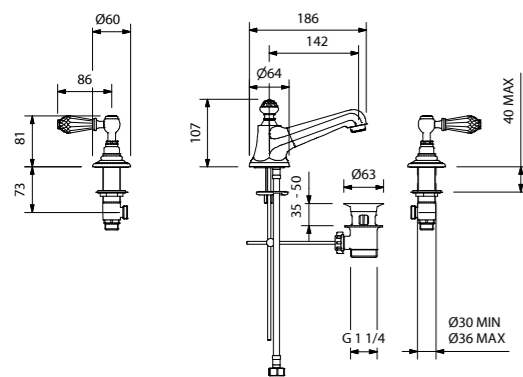

PKB 142 BEA CR	▲ 101	PKB 142 BEA ON	▲ 101
PKB 142 BEA BR	▲ 109	PKB 142 BEA NI	▲ 113
PKB 142 BEA NS	▲ 114	PKB 142 BEA NO	▲ 107
PKB 142 BEA OI	▲ 122	PKB 142 BEA OF	▲ 122
PKB 142 BEA OG	▲ 127	PKB 142 BEA RI	▲ 127

PKB 146 BEA CR	▲ 101	PKB 146 BEA ON	▲ 101
PKB 146 BEA BR	▲ 109	PKB 146 BEA NI	▲ 113
PKB 146 BEA NS	▲ 114	PKB 146 BEA NO	▲ 107
PKB 146 BEA OI	▲ 122	PKB 146 BEA OF	▲ 122
PKB 146 BEA OG	▲ 127	PKB 146 BEA RI	▲ 127

PKB 75 BEA CR	▲ 101	PKB 75 BEA ON	▲ 101
PKB 75 BEA NI	▲ 113	PKB 75 BEA BR	▲ 109
PKB 75 BEA NS	▲ 114	PKB 75 BEA NO	▲ 107
PKB 75 BEA OI	▲ 122	PKB 75 BEA OF	▲ 122
PKB 75 BEA OG	▲ 127	PKB 75 BEA RI	▲ 127

PKB 76 BEA CR	▲ 101	PKB 76 BEA ON	▲ 101
PKB 76 BEA NI	▲ 113	PKB 76 BEA BR	▲ 109
PKB 76 BEA NS	▲ 114	PKB 76 BEA NO	▲ 107
PKB 76 BEA OI	▲ 122	PKB 76 BEA OF	▲ 122
PKB 76 BEA OG	▲ 127	PKB 76 BEA RI	▲ 127

PKB 137 BBEA CR	▲ 120	PKB 137 BBEA ON	▲ 120
PKB 137 BBEA BR	▲ 130	PKB 137 BBEA NI	▲ 133
PKB 137 BBEA NS	▲ 132	PKB 137 BBEA NO	▲ 128
PKB 137 BBEA OI	▲ 138	PKB 137 BBEA OF	▲ 138
PKB 137 BBEA OG	▲ 141	PKB 137 BBEA RI	▲ 141

PKB 142 PBEA CR	▲ 101	PKB 142 PBEA ON	▲ 101
PKB 142 PBEA BR	▲ 109	PKB 142 PBEA NI	▲ 113
PKB 142 PBEA NS	▲ 114	PKB 142 PBEA NO	▲ 107
PKB 142 PBEA OI	▲ 122	PKB 142 PBEA OF	▲ 122
PKB 142 PBEA OG	▲ 127	PKB 142 PBEA RI	▲ 127

INCASSO PER 142P

Recess for 142P | Encastrement pour 142P | Empotrado para 142P | Einbau für 142P | Встраивание для 142P

PKBINC142P_SDPA	▲ 37
-----------------	------



Gruppo doccia esterno con mix termostatico, deviatore, piastra, soffione Ø 200 e doccetta

External shower unit with thermostatic mixer, diverter, plate, shower head Ø 200, and hand-held shower | Groupe douche externe avec mitigeur thermostatique, déviateur, plaque, pomme de douche Ø 200, et douchette | Grupo ducha exterior con mezclador termostático, desviador, rociador Ø 200 y ducha de mano | Aufputz-Duscharmatur mit Thermostat-Mischer, Umstellventil, Platte, mit Ø 200-Duschkopf und Handbrause | Наружная душевая система с термостатическим смесителем, переключателем, панелью, душевой головкой Ø 200 и ручным душем

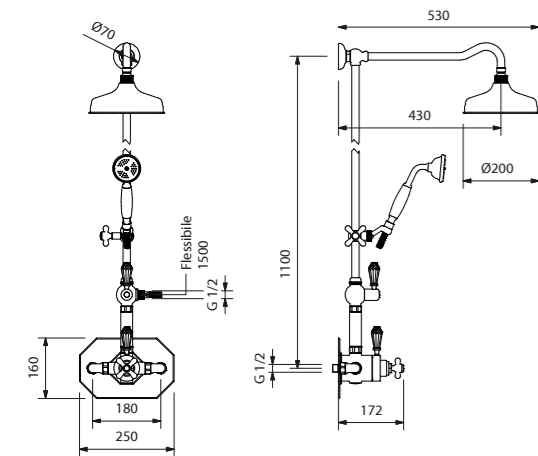

PKB 4171 BEA CR ▲ 171	PKB 4171 BEA ON ▲ 171
PKB 4171 BEA BR ▲ 176	PKB 4171 BEA NI ▲ 179
PKB 4171 BEA NS ▲ 179	PKB 4171 BEA NO ▲ 173
PKB 4171 BEA OI ▲ 178	PKB 4171 BEA OF ▲ 178
PKB 4171 BEA OG ▲ 181	PKB 4171 BEA RI ▲ 181



Gruppo doccia esterno a ponte con deviatore, soffione Ø 200 e doccetta

External bridge-shower unit with diverter, shower head Ø 200, and hand-held shower | Groupe douche externe mural avec déviateur, pomme de douche Ø 200 et douchette | Grupo ducha exterior de pared con desviador, rociador Ø 200 y ducha de mano | Aufputz-Duscharmatur für Wandinstallation mit Umstellventil, Ø 200-Duschkopf und Handbrause | Наружная душевая система для настенной установки с переключателем, душевой головкой Ø 200 и ручным душем

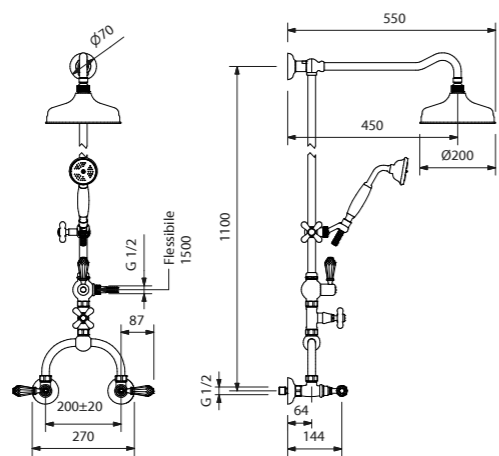

PKB 136 SDX BEA CR ▲ 139	PKB 136 SDX BEA ON ▲ 139
PKB 136 SDX BEA BR ▲ 152	PKB 136 SDX BEA NI ▲ 158
PKB 136 SDX BEA NS ▲ 156	PKB 136 SDX BEA NO ▲ 144
PKB 136 SDX BEA OI ▲ 169	PKB 136 SDX BEA OF ▲ 169
PKB 136 SDX BEA OG ▲ 171	PKB 136 SDX BEA RI ▲ 171



Gruppo doccia esterno con presa acqua a pavimento, deviatore, soffione Ø 200 e doccetta

External shower unit with floor-level water inlet, diverter, shower head Ø 200, and hand-held shower | Groupe douche externe avec prise d'eau au sol, déviateur, pomme de douche Ø 200 et douchette | Grupo ducha exterior con toma de agua a suelo, desviador, rociador Ø 200 y ducha de mano | Aufputz-Duscharmatur für Wandinstallation mit Umstellventil, Ø 200-Duschkopf und Handbrause | Наружная душевая система с напольным забором воды, переключателем, душевой головкой Ø 200 и ручным душем

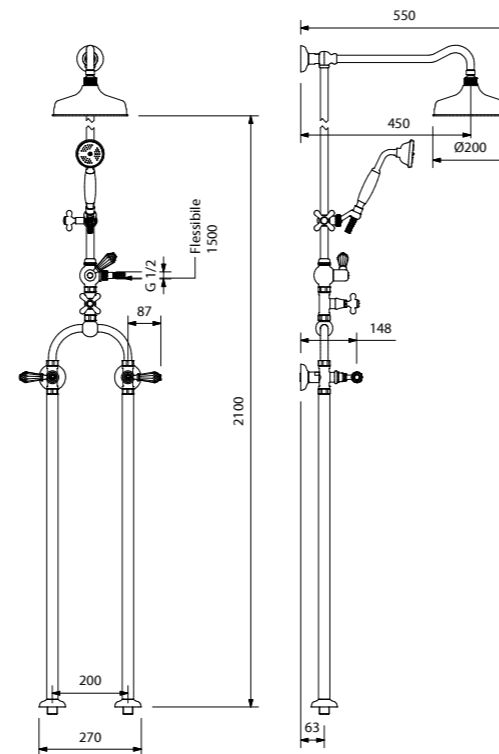

PKB 136 SDXC BEA CR ▲ 162	PKB 136 SDXC BEA ON ▲ 162
PKB 136 SDXCBEA NI ▲ 176	PKB 136 SDXC BEA BR ▲ 172
PKB 136 SDXC BEA NS ▲ 176	PKB 136 SDXC BEA NO ▲ 171
PKB 136 SDXC BEA OI ▲ 180	PKB 136 SDXC BEA OF ▲ 180
PKB 136 SDXC BEA OG ▲ 181	PKB 136 SDXC BEA RI ▲ 181



Gruppo doccia esterno a parete con deviatore, soffione Ø 200 e doccetta

External wall-shower unit with diverter, shower head Ø 200, and hand-held shower | Groupe douche externe mural avec déviateur, pomme de douche Ø 200 et douchette | Grupo ducha exterior de pared con desviador, rociador Ø 200 y ducha de mano | Aufputz-Duscharmatur für Wandinstallation mit Umstellventil, Ø 200-Duschkopf und Handbrause | Наружная душевая система для настенной установки с переключателем, душевой головкой Ø 200 и ручным душем

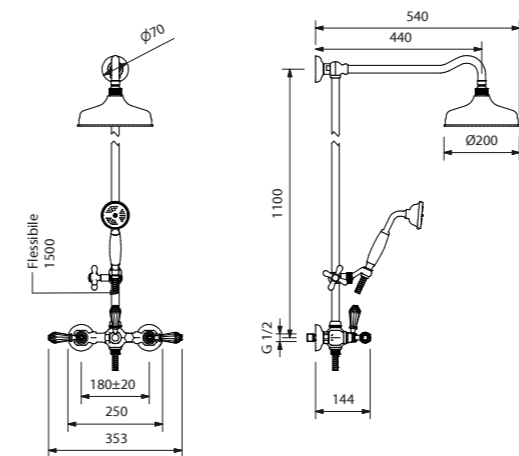

PKB 154 SDX BEA CR ▲ 140	PKB 154 SDX BEA ON ▲ 140
PKB 154 SDX BEA NI ▲ 154	PKB 154 SDX BEA BR ▲ 150
PKB 154 SDX BEA NS ▲ 154	PKB 154 SDX BEA NO ▲ 139
PKB 154 SDX BEA OI ▲ 157	PKB 154 SDX BEA OF ▲ 157
PKB 154 SDX BEA OG ▲ 172	PKB 154 SDX BEA RI ▲ 172



Gruppo doccia con mix termostatico, deviatore, braccio a parete, soffione Ø 200 e doccetta (parte esterna)

Shower set with thermostatic mixer, diverter, wall-mounted arm, shower head and handset (external part) | Groupe douche avec mitigeur thermostatique, déviateur, bras mural, pommeau de douche et douchette (partie externe) | Grupo ducha con mezclador termostático, desviador, brazo de pared, cabezal y dúplex (parte exterior) | Duschgruppe mit Thermostatmischarmatur, Ableiter, Wandarm, Duschkopf und Duplex (Außenteil) | Душевой комплект с термостатическим смесителем, переключателем, настенным кронштейном, душевой головкой и ручным душем (наружная сторона)

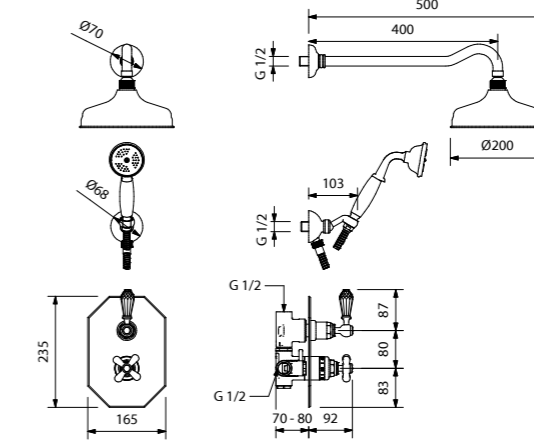

PKB 4071 BEA CR ▲ 135	PKB 4071 BEA ON ▲ 135
PKB 4071 BEA BR ▲ 143	PKB 4071 BEA NI ▲ 150
PKB 4071 BEA NS ▲ 150	PKB 4071 BEA NO ▲ 139
PKB 4071 BEA OI ▲ 166	PKB 4071 BEA OF ▲ 166
PKB 4071 BEA OG ▲ 170	PKB 4071 BEA RI ▲ 170

**INCASSO PER 4071BEA**

Recess for 4071BEA | Encastrement pour 4071BEA | Empotrado para 4071BEA | Einbau für 4071BEA | Встраивание для 4071BEA

PKBINC4071	▲ 99
------------	------



Gruppo doccia con mix, deviatore, braccio a parete, soffione Ø 200 e doccetta (parte esterna)

Shower set with mixer, diverter, wall-mounted arm, shower head and handset (external part) | Groupedouche avec mitigeur, déviateur, brasmural, pommeau de douche et douchette (partie externe) | Grupo ducha con mezclador, desviador, brazo de pared, cabezal y dúplex (parte exterior) | Duschgruppe mit mischer, Ableiter, Wandarm, Duschkopf und Duplex (Außenteil) | Душевой комплект смесителем, переключателем, настенным кронштейном, душевой головкой и ручным душем

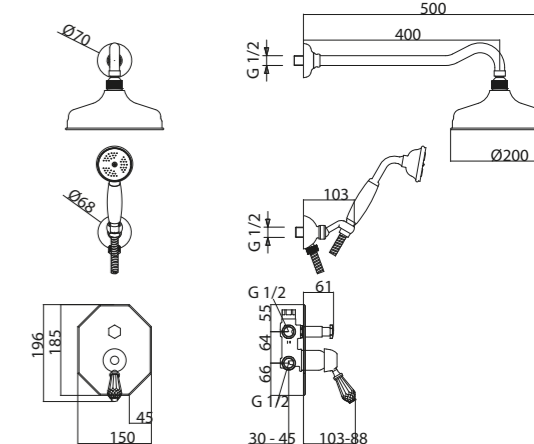

PKB2062KBEACR ▲ 114	PKB2062KBEAON ▲ 114
PKB2062KBEABR ▲ 130	PKB2062KBEANI ▲ 133
PKB2062KBEANS ▲ 134	PKB2062KBEANO ▲ 127
PKB2062KBEAOI ▲ 138	PKB2062KBEAOF ▲ 138
PKB2062KBEAOG ▲ 140	PKB2062KBEARI ▲ 140

**INCASSO PER 2062**

Built-in unit for 2062 | Empotrado para 2062 | Encastré pour 2062 | Unterputzeinheit für 2062 | Встраиваемый блок для 2062

PKBINC2062	▲ 56
------------	------



Mix doccia da incasso monocomando (parte esterna)

Concealed shower set (external part) | Mitigeur de douche encastrable (partie externe) | Mezclador de ducha de empotrar (parte exterior) | Einbaumischarmatur Dusche (Außenteil) | Встраиваемый душевой смеситель (наружная сторона)



Mix doccia da incasso con deviatore e piastra (parte esterna)

Concealed shower mixer with diverter and plate (external part) | Mitigeur de douche encastré avec inverseur et plaque (partie extérieure) | Mezclador de ducha empotrado con desviador y placa (parte externa) | Unterputz-Duschmischer mit Umsteller und Abdeckung (Außenteil) | Встраиваемый смеситель для душа с переключателем и накладной панелью (внешняя часть)

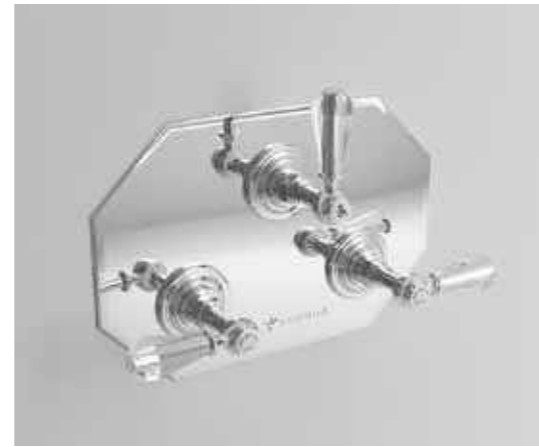

Piastra doccia, rubinetti e deviatore (parte esterna)

Shower plate, faucets, and diverter (external part) | Plaque de douche, robinets et inverseur (partie externe) | Plato de ducha, grifos y desviador (parte externa) | Duschplatte, armaturen und umsteller (außenteil) | Душевая панель, смесители и дивертор (внешняя часть)



Mix doccia termostatico da incasso con deviatore (parte esterna)

Concealed thermostatic shower set with diverter (external part) | Mitigeur douche thermostatique à encastrer avec déviateur (partie externe) | Mezclador de ducha termostático de empotrar con desviador (parte exterior) | Thermostat-Einbaumischarmatur mit Ableiter (Außenteil) | Встраиваемый термостатический душевой смеситель с переключателем (наружная сторона)



Asta doccia saliscendi

Shower rail | Tige de douche va-et-vient | Varilla para ducha regulable | Duschstange | Душевая штанга



Soffione doccia Ø 200 mm

Shower head Ø 200 mm | Pomme de douche Ø200 mm | Cabezal ducha Ø 200 mm | Duschkopf Ø | 200 mm | Душевая головка диаметром 200 мм

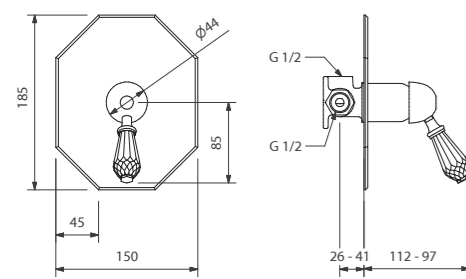

PKB 2070 BEA CR	▲ 87	PKB 2070 BEA ON	▲ 87
PKB 2070 BEA BR	▲ 97	PKB 2070 BEA NI	▲ 100
PKB 2070 BEA NS	▲ 101	PKB 2070 BEA NO	▲ 101
PKB 2070 BEA OI	▲ 105	PKB 2070 BEA OF	▲ 105
PKB 2070 BEA OG	▲ 114	PKB 2070 BEA RI	▲ 114

**INCASSO PER 2070**

Recess for 2070 | Encastrement pour 2070 | Empotrado para 2070 | Einbau für 2070 | Встраивание для 2070

PKBINC2070	▲ 31
------------	------

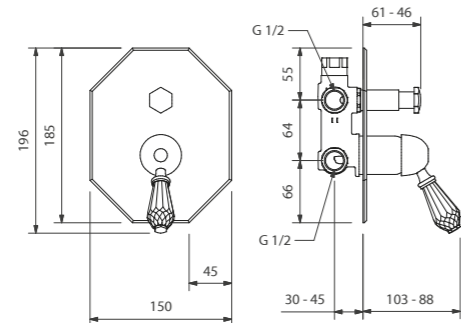

PKB 2062 BEA CR	▲ 89	PKB 2062 BEA ON	▲ 89
PKB 2062 BEA BR	▲ 99	PKB 2062 BEA NI	▲ 103
PKB 2062 BEA NS	▲ 103	PKB 2062 BEA NO	▲ 94
PKB 2062 BEA OI	▲ 107	PKB 2062 BEA OF	▲ 107
PKB 2062 BEA OG	▲ 109	PKB 2062 BEA RI	▲ 109

**INCASSO PER 2062**

Recess for 2062 | Encastrement pour 2062 | Empotrado para 2062 | Einbau für 2062 | Встраивание для 2062

PKBINC2062	▲ 56
------------	------

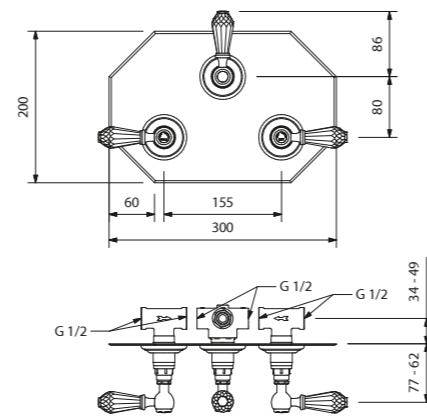

PKB 14093 BEA CR	▲ 112	PKB 14093 BEA ON	▲ 112
PKB 14093 BEA BR	▲ 129	PKB 14093 BEA NI	▲ 132
PKB 14093 BEA NS	▲ 130	PKB 14093 BEA NO	▲ 120
PKB 14093 BEA OI	▲ 134	PKB 14093 BEA OF	▲ 134
PKB 14093 BEA OG	▲ 137	PKB 14093 BEA RI	▲ 137

**INCASSO PER 14093**

Recess for 14093 | Encastrement pour 14093 | Empotrado para 14093 | Einbau für 14093 | Встраивание для 14093

PKBINC14093_SDPA	▲ 69
------------------	------

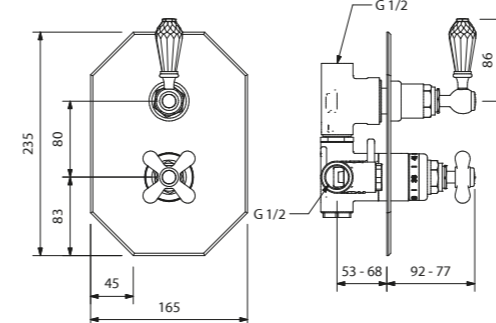

PKB 4071 NBEA CR	▲ 107	PKB 4071 NBEA ON	▲ 107
PKB 4071 NBEA BR	▲ 120	PKB4071 NBEA NI	▲ 126
PKB 4071 NBEA NS	▲ 126	PKB4071 NBEA NO	▲ 110
PKB 4071 NBEA OI	▲ 129	PKB4071 NBEA OF	▲ 129
PKB 4071 NBEA OG	▲ 137	PKB4071 NBEA RI	▲ 137

**INCASSO PER 4071N**

Recess for 4071N | Encastrement pour 4071N | Empotrado para 4071N | Einbau für 4071N | Встраивание для 4071N

PKBINC4071	▲ 99
------------	------

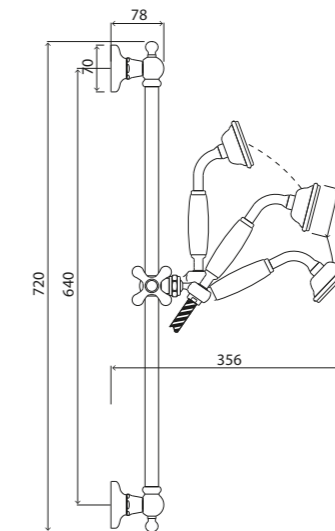

PKB 18500 BEA CR	▲ 105	PKB 18500 BEA ON	▲ 105
PKB 18500 BEA BR	▲ 111	PKB 18500 BEA NI	▲ 115
PKB 18500 BEA NS	▲ 114	PKB 18500 BEA NO	▲ 107
PKB 18500 BEA OI	▲ 120	PKB 18500 BEA OF	▲ 120
PKB 18500 BEA OG	▲ 130	PKB 18500 BEA RI	▲ 130

**PRESA ACQUA DA PARETE**

Water intake | Prise d'eau murale Toma de agua de pared | Wasserentnahme Wand | Кран водоразборный настенный

PKB 18100 BEA CR	▲ 26	PKB 18100 BEA ON	▲ 26
PKB 18100 BEA BR	▲ 28	PKB 18100 BEA NI	▲ 29
PKB 18100 BEA NS	▲ 29	PKB 18100 BEA NO	▲ 27
PKB 18100 BEA OI	▲ 31	PKB 18100 BEA OF	▲ 31
PKB 18100 BEA OG	▲ 36	PKB 18100 BEA RI	▲ 36

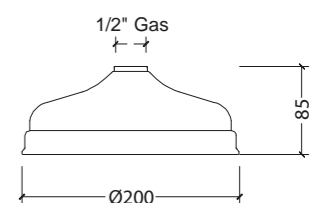

PKB 1320 200 CR	▲ 58	PKB 1320 200 ON	▲ 58
PKB 1320 200 NI	▲ 71	PKB 1320 200 BR	▲ 70
PKB 1320 200 NS	▲ 71	PKB 1320 200 NO	▲ 65
PKB 1320 200 OI	▲ 75	PKB 1320 200 OF	▲ 75
PKB 1320 200 OG	▲ 78	PKB 1320 200 RI	▲ 78



Braccio doccia  
L. 400 mm

Shower arm L. 400 mm | Bras de douche L. 400 mm  
| Brazo ducha L. 400 mm | Duscharm L. 400 mm |  
Кронштейн душевой L.400 мм

**SPECIFICARE IN FASE D'ORDINE LA SERIE COORDINATA**

Specify the coordinated series in the order phase |  
Préciser la série coordonnée au moment de la commande |  
Especificar en la fase de pedido la serie coordinada | Bitte  
bei der Bestellung Einrichtungsserie angeben | При заказе  
указать сочетающуюся серию

**DISPONIBILE ANCHE BRACCIO A SOFFITTO**

Ceiling arm also available | Egalement disponible bras de  
plafond | Disponible también brazo de techo | Erhältlich  
auch mit Deckenbefestigung | Предоставляется также  
потолочный кронштейн

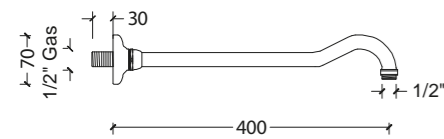

PKB 1330 400 CR	▲ 44	PKB 1330 400 ON	▲ 44
PKB 1330 400 NI	▲ 56	PKB 1330 400 BR	▲ 54
PKB 1330 400 NS	▲ 58	PKB 1330 400 NO	▲ 55
PKB 1330 400 OI	▲ 59	PKB 1330 400 OF	▲ 59
PKB 1330 400 OG	▲ 67	PKB 1330 400 RI	▲ 67



Gruppo vasca esterno da parete

Wall-mounted external bathtub set | Groupe baignoire  
externe mural | Grupo bañera exterior de pared |  
Wannengruppe außen Wand | Наружный комплект для  
ванны настенной установки

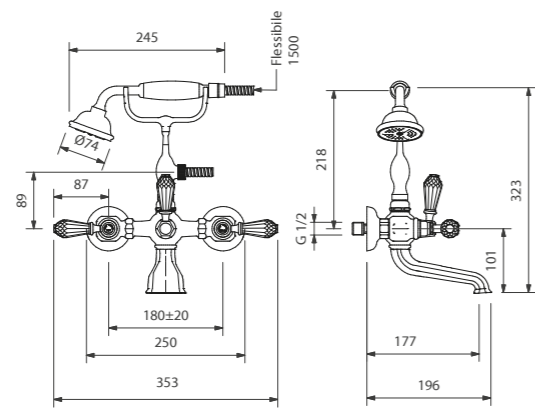

PKB 116 BEA CR	▲ 120	PKB 116 BEA ON	▲ 120
PKB 116 BEA BR	▲ 128	PKB 116 BEA NI	▲ 131
PKB 116 BEA NS	▲ 131	PKB 116 BEA NO	▲ 125
PKB 116 BEA OI	▲ 136	PKB 116 BEA OF	▲ 136
PKB 116 BEA OG	▲ 141	PKB 116 BEA RI	▲ 141



Gruppo vasca per "Free standing"

Bathtub set for "free standing" | Groupe baignoire pour  
« Free standing » | Grupo bañera para "Free standing" |  
Wannengruppe für "Free standing" | Комплект для ванны  
"Free standing"

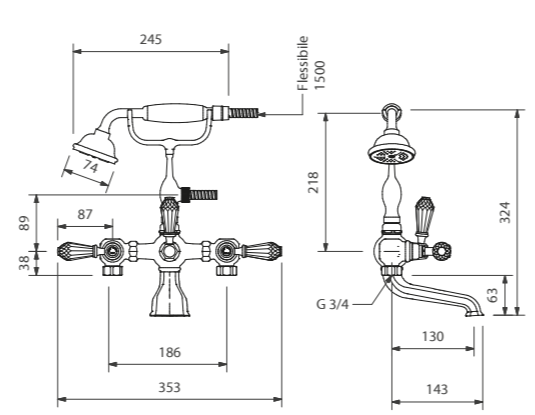

PKB 116D BEA CR	▲ 120	PKB 116D BEA ON	▲ 120
PKB 116D BEA BR	▲ 128	PKB 116D BEA NI	▲ 131
PKB 116D BEA NS	▲ 131	PKB 116D BEA NO	▲ 125
PKB 116D BEA OI	▲ 136	PKB 116D BEA OF	▲ 136
PKB 116D BEA OG	▲ 141	PKB 116D BEA RI	▲ 141



Coppia colonne pavimento per  
gruppo vasca "free standing"

Pair of "free standing" floor columns for bathtub unit  
| Paire colonnes au sol pour groupe baignoire "free  
standing" | Doble columna de suelo para grupo bañera  
"free standing" | Bodensäulenpaar für „Free standing“-  
Badewannenarmatur | Напольные колонны для ванны  
"free standing"

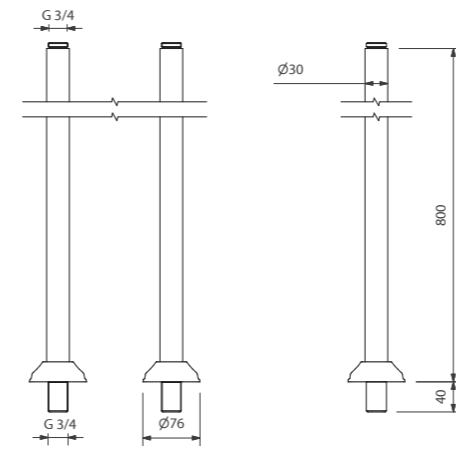

PKB P116C BEA CR	▲ 97	PKB P116C BEA ON	▲ 97
PKB P116C BEA BR	▲ 107	PKB P116C BEA NI	▲ 109
PKB P116C BEA NS	▲ 109	PKB P116C BEA NO	▲ 107
PKB P116C BEA OI	▲ 115	PKB P116C BEA OF	▲ 115
PKB P116C BEA OG	▲ 125	PKB P116C BEA RI	▲ 125



Coppia colonne pavimento per  
gruppo vasca "free standing" con  
portasciugamano

Pair of "free standing" floor columns with towel rack for  
bathtub unit | Paire colonnes au sol pour groupe baignoire  
"free standing" avec porte-serviettes | Toallero doble  
columna de suelo para grupo bañera "free standing" |  
Bodensäulenpaar für „Free standing“-Badewannenarmatur  
mit Handtuchhalter | Напольные колонны для ванны  
"free standing" с держателем для полотенца

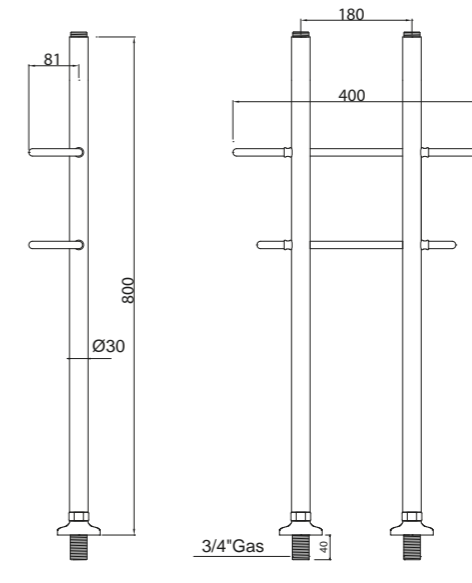

PKB P116P BEA CR	▲ 117	PKB P116P BEA ON	▲ 117
PKB P116P BEA BR	▲ 131	PKB P116P BEA NI	▲ 134
PKB P116P BEA NS	▲ 132	PKB P116P BEA NO	▲ 126
PKB P116P BEA OI	▲ 136	PKB P116P BEA OF	▲ 136
PKB P116P BEA OG	▲ 140	PKB P116P BEA RI	▲ 140



Gruppo vasca a 5 fori per bordo  
vasca

5-hole bath set for bath rim | Groupe baignoire 5 trous pour  
rebord de bain | Grupo bañera con 5 orificios para borde  
de bañera | 5-Loch Wannенrandbatterie | Смеситель на 5  
отверстий для ванны

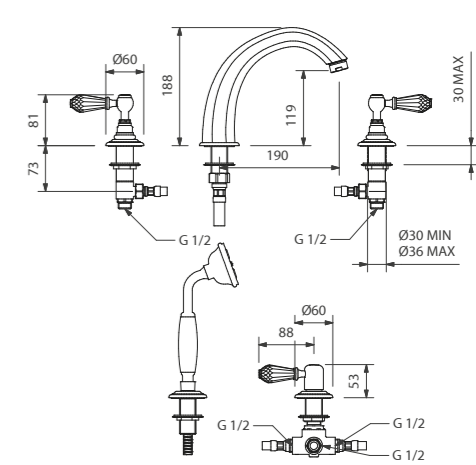

PKB 126 BEA CR	▲ 136	PKB 126 BEA ON	▲ 136
PKB 126 BEA NI	▲ 150	PKB 126 BEA BR	▲ 143
PKB 126 BEA NS	▲ 151	PKB 126 BEA NO	▲ 139
PKB 126 BEA OI	▲ 162	PKB 126 BEA OF	▲ 162
PKB 126 BEA OG	▲ 170	PKB 126 BEA RI	▲ 170

## Gancio duplex da parete

Handset holder | Crochet duplex mural | Gancho dúplex de pared | Duplex-Wandanschluss | Настенный крюк дуплекс

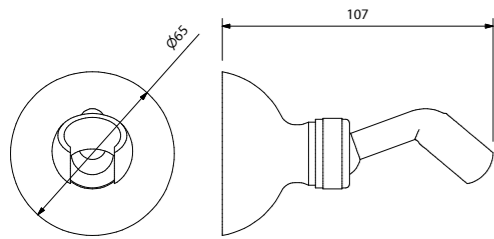

PKB 17900 BEA CR ▲	29	PKB 17900 BEA ON ▲	29
PKB 17900 BEA BR ▲	34	PKB 17900 BEA NI ▲	36
PKB 17900 BEA NS ▲	36	PKB 17900 BEA NO ▲	31
PKB 17900 BEA OI ▲	36	PKB 17900 BEA OF ▲	36
PKB 17900 BEA OG ▲	43	PKB 17900 BEA RI ▲	43

## Gancio duplex con presa acqua

Handset holder with water intake | Crochet duplex avec prise d'eau | Gancho dúplex con toma de agua | Duplex Klammer mit Wasserentnahme | Держатель дуплекс с забором воды

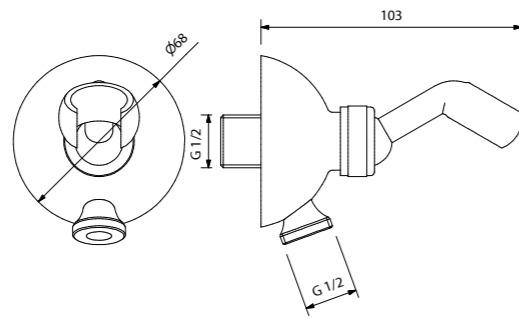

PKB 18000 BEA CR ▲	34	PKB 18000 BEA ON ▲	34
PKB 18000 BEA BR ▲	44	PKB 18000 BEA NI ▲	48
PKB 18000 BEA NS ▲	48	PKB 18000 BEA NO ▲	38
PKB 18000 BEA OI ▲	52	PKB 18000 BEA OF ▲	52
PKB 18000 BEA OG ▲	55	PKB 18000 BEA RI ▲	55

## Deviatore da incasso con due uscite (parte esterna)

Concealed two-way diverter (external part) | Déviateur à encastrer avec deux sorties (partie externe) | Desviador de empotrar de dos salidas (parte exterior) | Ableiter eingefasst mit zwei Ausgängen (Außenteil) | Встроенный переключатель на два выхода (наружная сторона)

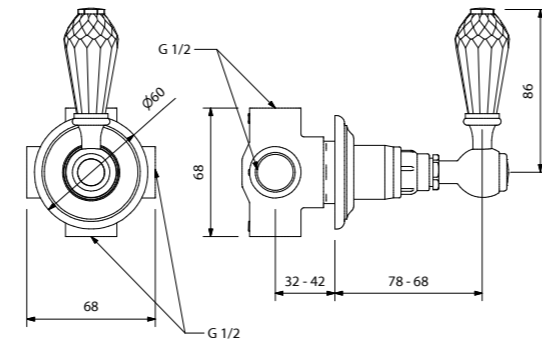

PKB 193 / 2B EA CR ▲	71	PKB 193 / 2B EA ON ▲	71
PKB 193 / 2B EA BR ▲	79	PKB 193 / 2B EA NI ▲	84
PKB 193 / 2B EA NS ▲	84	PKB 193 / 2B EA NO ▲	75
PKB 193 / 2B EA OI ▲	88	PKB 193 / 2B EA OF ▲	88
PKB 193 / 2B EA OG ▲	96	PKB 193 / 2B EA RI ▲	96

### INCASSO PER 193/2

Recess for 193/2 | Encastrement pour 193/2 | Empotrado para 193/2 | Einbau für 193/2 | Встраивание для 193/2

PKBINC193/2	▲	31
-------------	---	----

## Supporto per doccetta da bordo vasca

Hand-held shower bracket on edge of bathtub | Support pour douchette bord de baignoire | Soporte para ducha de mano en repisa bañera | Halterung für Handbrause am Wannenrand | Опора для ручного душа на бортике ванны

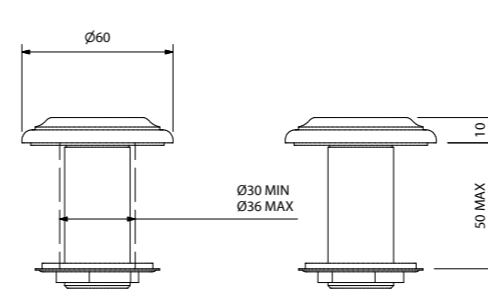

PKB 18200 BEA CR ▲	28	PKB 18200 BEA ON ▲	28
PKB 18200 BEA BR ▲	31	PKB 18200 BEA NI ▲	34
PKB 18200 BEA NS ▲	33	PKB 18200 BEA NO ▲	29
PKB 18200 BEA OI ▲	40	PKB 18200 BEA OF ▲	40
PKB 18200 BEA OG ▲	47	PKB 18200 BEA RI ▲	47

## Presa acqua da parete

Presa acqua da parete | Water intake | Prise d'eau murale | Toma de agua de pared | Wasserentnahme Wand | Кран водоразборный настенный

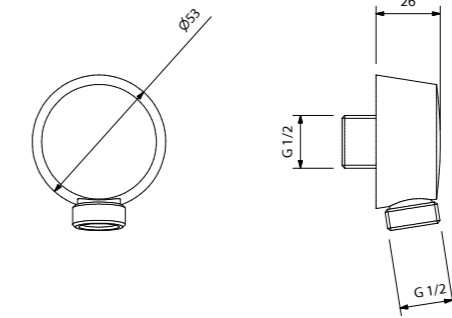

PKB 18100 BEA CR ▲	26	PKB 18100 BEA ON ▲	26
PKB 18100 BEA BR ▲	28	PKB 18100 BEA NI ▲	29
PKB 18100 BEA NS ▲	29	PKB 18100 BEA NO ▲	27
PKB 18100 BEA OI ▲	31	PKB 18100 BEA OF ▲	31
PKB 18100 BEA OG ▲	36	PKB 18100 BEA RI ▲	36

## Rubinetto d'arresto (parte esterna)

Stop cock (external part) | Robinet d'arrêt (partie externe) | Llave de paso (parte exterior) | Haupthahn (äußerer Teil) | Запорный кран (наружная сторона)

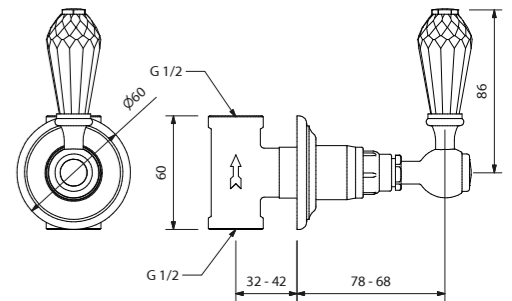

PKB 140 BEA CR ▲	62	PKB 140 BEA ON ▲	62
PKB 140 BEA BR ▲	71	PKB 140 BEA NI ▲	74
PKB 140 BEA NS ▲	74	PKB 140 BEA NO ▲	70
PKB 140 BEA OI ▲	77	PKB 140 BEA OF ▲	77
PKB 140 BEA OG ▲	85	PKB 140 BEA RI ▲	85

### INCASSO PER 140

Recess for 140 | Encastrement pour 140 | Empotrado para 140 | Einbau für 140 | Встраивание для 140

PKBINC140	▲	26
-----------	---	----

## Deviatore da incasso con tre uscite (parte esterna)

Concealed three-way diverter (external part) | Déviateur à encastrer avec trois sorties (partie externe) | Desviador de empotrar de tres salidas (parte exterior) | Ableiter eingefasst mit drei Ausgängen (Außenteil) | Встроенный переключатель на три выхода (наружная сторона)

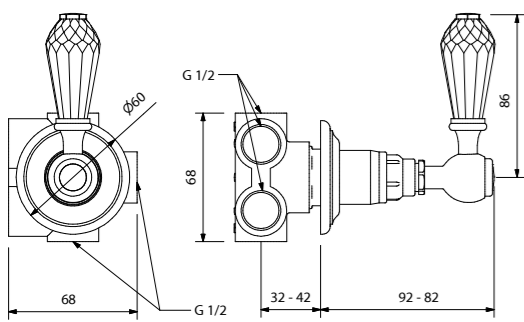

PKB 193 / 3BEA CR ▲	71	PKB 193 / 3BEA ON ▲	71
PKB 193 / 3BEA BR ▲	79	PKB 193 / 3BEA NI ▲	84
PKB 193 / 3BEA NS ▲	84	PKB 193 / 3BEA NO ▲	75
PKB 193 / 3BEA OI ▲	88	PKB 193 / 3BEA OF ▲	88
PKB 193 / 3BEA OG ▲	96	PKB 193 / 3BEA RI ▲	96

### INCASSO PER 193/3

Recess for 193/3 | Encastrement pour 193/3 | Empotrado para 193/3 | Einbau für 193/3 | Встраивание для 193/3

PKBINC193/3	▲	37
-------------	---	----

## Deviatore da bordo vasca con due uscite (parte esterna)

Deckmounted two-way diverter (external part) | Déviateur de bord baignoire avec deux sorties (partie externe) | Desviador de borde bañera con tres salidas (parte exterior) | Ableiter am Wannenrand mit zwei Ausgängen (Außenteil) | Переключатель для бортика ванны на два выхода (наружная сторона)

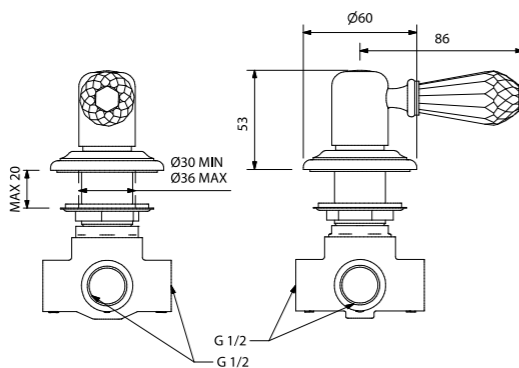

PKB 194 / 2BEA CR ▲	71	PKB 194 / 2BEA ON ▲	71
PKB 194 / 2BEA BR ▲	79	PKB 194 / 2BEA NI ▲	84
PKB 194 / 2BEA NS ▲	84	PKB 194 / 2BEA NO ▲	75
PKB 194 / 2BEA OI ▲	88	PKB 194 / 2BEA OF ▲	88
PKB 194 / 2BEA OG ▲	96	PKB 194 / 2BEA RI ▲	96

### INCASSO PER 194/2

Recess for 194/2 | Encastrement pour 194/2 | Empotrado para 194/2 | Einbau für 194/2 | Встраивание для 194/2

PKBINC194/2	▲	37
-------------	---	----

## Deviatore da bordo vasca con tre uscite (parte esterna)

Threeway deck-mounted diverter (external part) | Déviateur bord de baignoire à trois sorties (partie externe) | Desviador de borde bañera con tres salidas (parte exterior) | Ableiter am Wannenrand mit drei Ausgängen (Außenteil) | Переключатель на бортик ванны с тремя выходами (наружная сторона)

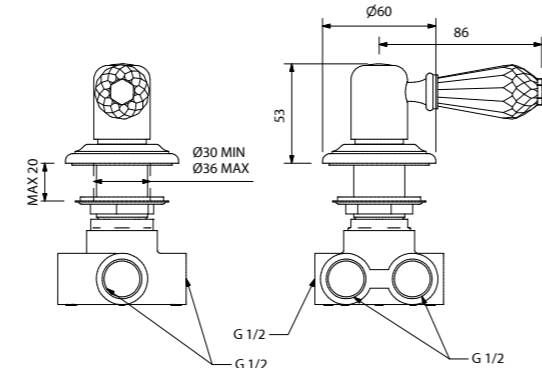

PKB 194 / 3BEA CR ▲	71	PKB 194 / 3BEA ON ▲	71
PKB 194 / 3BEA BR ▲	79	PKB 194 / 3BEA NI ▲	84
PKB 194 / 3BEA NS ▲	84	PKB 194 / 3BEA NO ▲	75
PKB 194 / 3BEA OI ▲	88	PKB 194 / 3BEA OF ▲	88
PKB 194 / 3BEA OG ▲	96	PKB 194 / 3BEA RI ▲	96

### INCASSO PER 194/3

Recess for 194/3 | Encastrement pour 194/3 | Empotrado para 194/3 | Einbau für 194/3 | Встраивание для 194/3

PKBINC194/3	▲	37
-------------	---	----

## Bocca da parete per vasca

Wall spout for bathtub bec verseur mural pour baignoire | caño de pared para bañera | Wandauslauf für Badewanne | излив для ванны

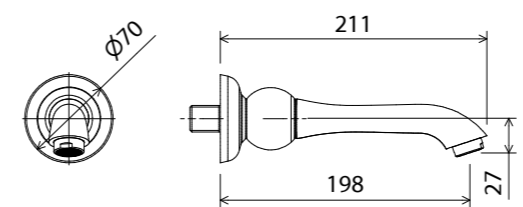

PKB 16L BEA CR ▲	68	PKB 16L BEA ON ▲	68
PKB 16L BEA NI ▲	78	PKB 16L BEA BR ▲	74
PKB 16L BEA NS ▲	77	PKB 16L BEA NO ▲	70
PKB 16L BEA OI ▲	80	PKB 16L BEA OF ▲	80
PKB 16L BEA OG ▲	84	PKB 16L BEA RI ▲	84

Per ulteriore componentistica vedere pag. 136 / For further components see page. 136 / Pour d'autres composants, voir page. 136 / Para obtener más componentes, consulte la página. 136 / Weitere Komponenten siehe Seite. 136 / Дополнительные компоненты см. На стр. 136

BIANCA





Batteria a tre fori per lavabo con saltarello

Tap set with three outlets for washbasin with pop-up drain | Batterie à trois trous pour lavabo avec vidage | Grifería de tres orificios para lavabo con válvula de desagüe automática | Dreiloch-Armatur für Waschbecken mit Ablaufgarnitur | Комплект на три отверстия для раковины с автоматической пробной



Batteria a tre fori per bidet con saltarello

Tap set with three outlets for bidet with pop-up drain | Batterie à trois trous per bidet avec vidage | Grifería de tres orificios para bidé con válvula de desagüe automática | Dreiloch-Armatur für Bidet mit Ablaufgarnitur | Комплект на три отверстия для биде с автоматической пробной



Monoforo per lavabo con saltarello

Single-outlet tap set for washbasin with pop-up drain | Batterie monotrou pour lavabo avec vidage | Grifería un orificio para lavabo con válvula de desagüe automática | Einloch-Armatur für Waschbecken mit Ablaufgarnitur | Комплект на одно отверстие для раковины с автоматической пробной



Monoforo per bidet con saltarello

Single-outlet tap set for bidet with pop-up drain | Batterie monotrou pour bidet avec vidage | Grifería un orificio para bidé con válvula de desagüe automática | Einloch-Armatur für Bidet mit Ablaufgarnitur | Комплект на одно отверстие для биде с автоматической пробной



Batteria a ponte per lavabo con saltarello

Bridge tap set for washbasin with pop-up drain | Batterie en pont pour lavabo avec vidage | Grifería de puente para lavabo con válvula de desagüe automática | Brückenarmatur für Waschbecken mit Ablaufgarnitur | Мостовой комплект для раковины с автоматической пробной

NON VENDIBILE SU CONSOLLE BROADWAY  
Not for sale on Broadway console | Pas en vente sur la console Broadway | No está a la venta en la consola Broadway | Nicht zum Verkauf auf der Broadway-Konsole | Не продается на Бродвейской консоли



Batteria a tre fori per lavabo da parete con scarico click-clak (parte esterna)

Three-hole tap set for wall-mounted washbasin with drain click-clak (external part) | Batterie à trois trous mural avec évacuation click-clak (partie externe) | Grifo para lavabo de tres orificios de pared con desagüe click-clak (parte exterior) | 3-Loch-Mischbatterie für Wandwaschbecken mit Ablauf click-clak (Außenteil) | Комплект на три отверстия для раковины настенной установки со сливом клик-клак (наружная сторона)

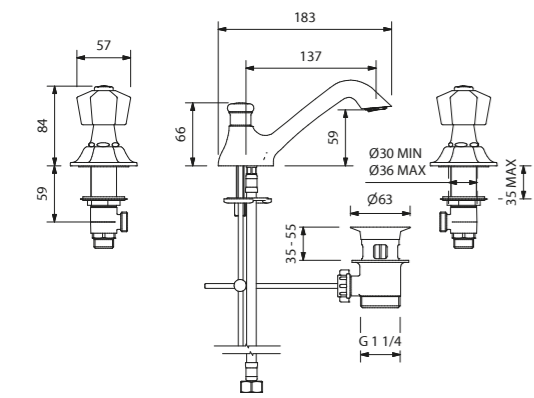

PKB 142 BI CR	▲ 94	PKB 142 BI ON	▲ 94
PKB 142 BI NI	▲ 102	PKB 142 BI BR	▲ 98
PKB 142 BI NS	▲ 101	PKB 142 BI NO	▲ 98
PKB 142 BI OI	▲ 107	PKB 142 BI OF	▲ 107
PKB 142 BI OG	▲ 113	PKB 142 BI RI	▲ 113

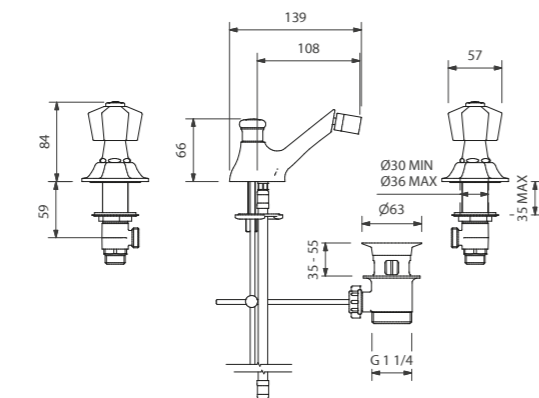

PKB 146 BI CR	▲ 94	PKB 146 BI ON	▲ 94
PKB 146 BI NI	▲ 102	PKB 146 BI BR	▲ 98
PKB 146 BI NS	▲ 101	PKB 146 BI NO	▲ 98
PKB 146 BI OI	▲ 107	PKB 146 BI OF	▲ 107
PKB 146 BI OG	▲ 113	PKB 146 BI RI	▲ 113

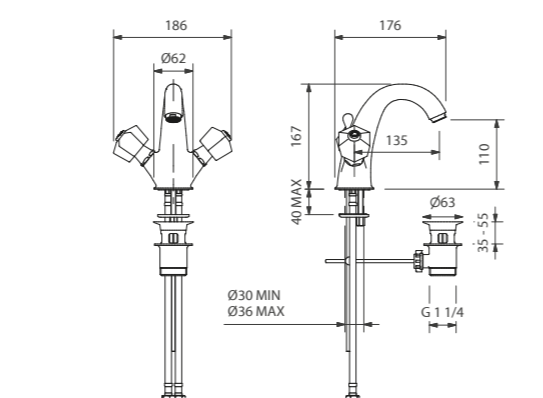

PKB 75 BI CR	▲ 94	PKB 75 BI ON	▲ 94
PKB 75 BI NI	▲ 102	PKB 75 BI BR	▲ 98
PKB 75 BI NS	▲ 101	PKB 75 BI NO	▲ 98
PKB 75 BI OI	▲ 107	PKB 75 BI OF	▲ 107
PKB 75 BI OG	▲ 113	PKB 75 BI RI	▲ 113

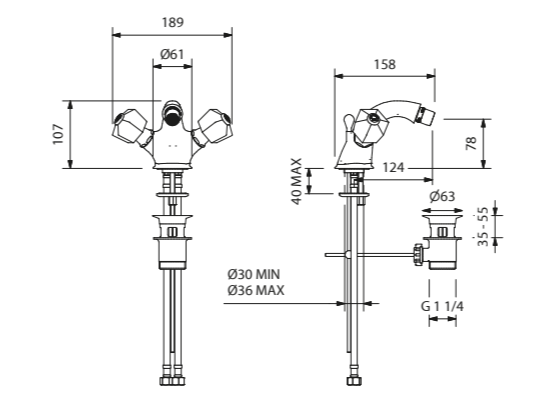

PKB 76 BI CR	▲ 94	PKB 76 BI ON	▲ 94
PKB 76 BI NI	▲ 102	PKB 76 BI BR	▲ 98
PKB 76 BI NS	▲ 101	PKB 76 BI NO	▲ 98
PKB 76 BI OI	▲ 107	PKB 76 BI OF	▲ 107
PKB 76 BI OG	▲ 113	PKB 76 BI RI	▲ 113

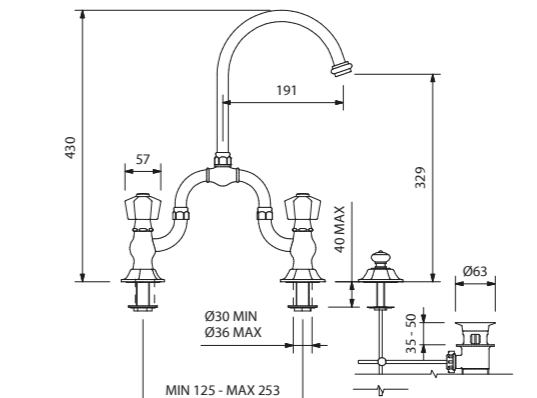

PKB 137 BBI CR	▲ 114	PKB 137 BBI ON	▲ 114
PKB 137 BBI NI	▲ 129	PKB 137 BBI BR	▲ 126
PKB 137 BBI NS	▲ 128	PKB 137 BBI NO	▲ 124
PKB 137 BBI OI	▲ 134	PKB 137 BBI OF	▲ 134
PKB 137 BBI OG	▲ 139	PKB 137 BBI RI	▲ 139

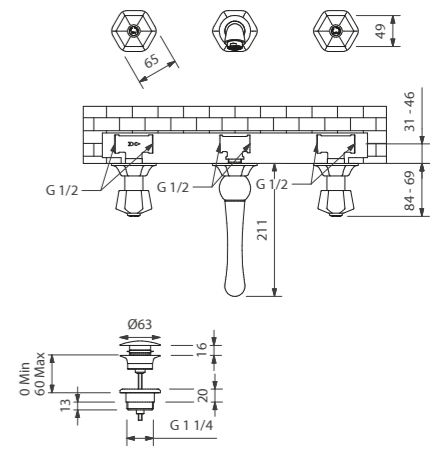

PKB 142 PBI CR	▲ 94	PKB 142 PBI ON	▲ 94
PKB 142 PBI BR	▲ 98	PKB 142 PBI NI	▲ 102
PKB 142 PBI NS	▲ 101	PKB 142 PBI NO	▲ 98
PKB 142 PBI OI	▲ 107	PKB 142 PBI OF	▲ 107
PKB 142 PBI OG	▲ 113	PKB 142 PBI RI	▲ 113

INCASSO PER 142P  
Recess for 142P | Encastrement pour 142P | Empotrado para 142P | Einbau für 142P | Встраивание для 142P

PKBINC142P_PA	▲ 37
---------------	------



Gruppo doccia esterno con mix termostatico, deviatore, piastra, soffione Ø 200 e doccetta

External shower unit with thermostatic mixer, diverter, plate, shower head Ø 200, and hand-held shower | Groupe douche externe avec mitigeur thermostatique, déviateur, plaque, pomme de douche Ø 200, et douchette | Grupo ducha exterior con mezclador termostático, desviador, placa, rociador Ø 200, y ducha de mano | Aufputz-Duscharmatur mit Thermostat-Mischer, Umstellventil, Platte, mit Ø 200-Duschkopf und Handbrause | Наружная душевая система с термостатическим смесителем, переключателем, панелью, душевой головкой Ø 200 и ручным душем



Gruppo doccia esterno a ponte con deviatore, soffione Ø 200 e doccetta

External bridge-shower unit with diverter, shower head Ø 200, and hand-held shower | Groupe douche externe mural avec déviateur, pomme de douche Ø 200 et douchette | Grupo ducha exterior de pared con desviador, rociador Ø 200 y ducha de mano | Aufputz-Duscharmatur für Wandinstallation mit Umstellventil, Ø 200-Duschkopf und Handbrause | Наружная душевая система для настенной установки с переключателем, душевой головкой Ø 200 и ручным душем



Gruppo doccia esterno con presa acqua a pavimento, deviatore, soffione Ø 200 e doccetta

External shower unit with floor-level water inlet, diverter, shower head Ø 200, and hand-held shower | Groupe douche externe avec prise d'eau au sol, déviateur, pomme de douche Ø 200 et douchette | Grupo ducha exterior con toma de agua a suelo, desviador, rociador Ø 200 y ducha de mano | Aufputz-Duscharmatur mit Wasseranschluss im Boden, Umstellventil, Ø 200-Duschkopf und Handbrause | Наружная душевая система с напольным забором воды, переключателем, душевой головкой Ø 200 и ручным душем



Gruppo doccia esterno a parete con deviatore, soffione Ø 200 e doccetta

External wall-shower unit with diverter, shower head Ø 200, and hand-held shower | Groupe douche externe mural avec déviateur, pomme de douche Ø 200 et douchette | Grupo ducha exterior de pared con desviador, rociador Ø 200 y ducha de mano | Aufputz-Duscharmatur für Wandinstallation mit Umstellventil, Ø 200-Duschkopf und Handbrause | Наружная душевая система для настенной установки с переключателем, душевой головкой Ø 200 и ручным душем



Gruppo doccia con mix termostatico, deviatore, braccio a parete, soffione Ø 200 e doccetta (parte esterna)

Shower set with thermostatic mixer, diverter, wall-mounted arm, shower head and handset (external part) | Groupe douche avec mitigeur thermostatique, déviateur, bras mural, pommeau de douche et douchette (partie externe) | Grupo ducha con mezclador termostático, desviador, brazo de pared, cabezal y dúplex (parte exterior) | Duschgruppe mit Thermostatmischarmatur, Ableiter, Wandarm Duschkopf und Duplex (Außenteil) | Душевой комплект с термостатическим смесителем, переключателем, настенным кронштейном, душевой головкой и ручным душем (наружная сторона)



Gruppo doccia con mix, deviatore, braccio a parete, soffione Ø 200 e doccetta (parte esterna)

Shower set with mixer, diverter, wall-mounted arm, shower head and handset (external part) | Groupedouche avec mitigeur, déviateur, brasmural, pommeau de douche et douchette (partie externe) | Grupo ducha con mezclador, desviador, brazo de pared, cabezal y dúplex (parte exterior) | Duschgruppe mit mischer, Ableiter, Wandarm, Duschkopf und Duplex (Außenteil) | Душевой комплект смесителем, переключателем, настенным кронштейном, душевой головкой и ручным душем

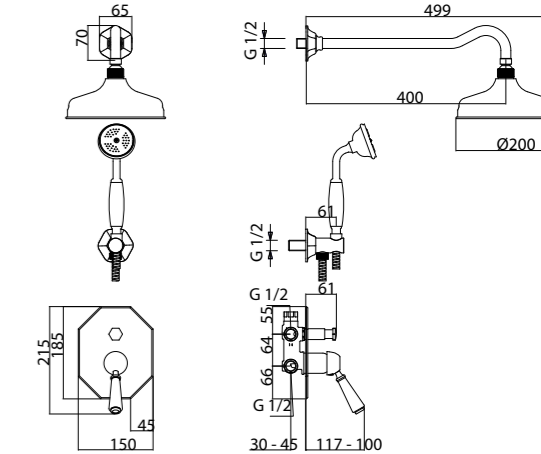
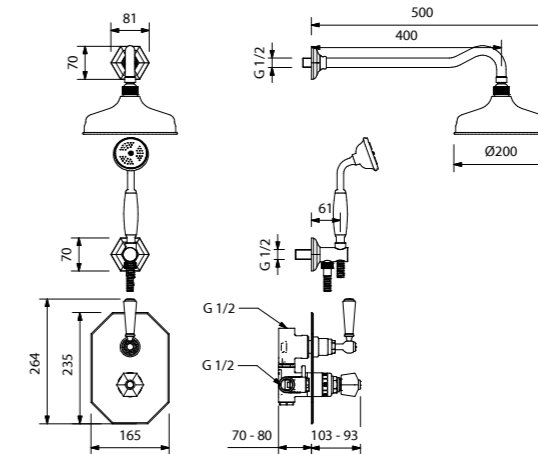
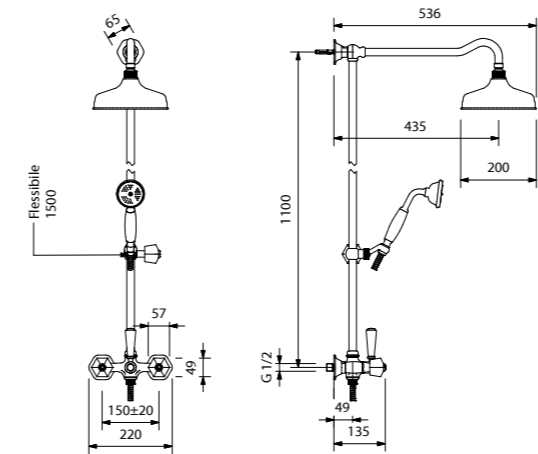
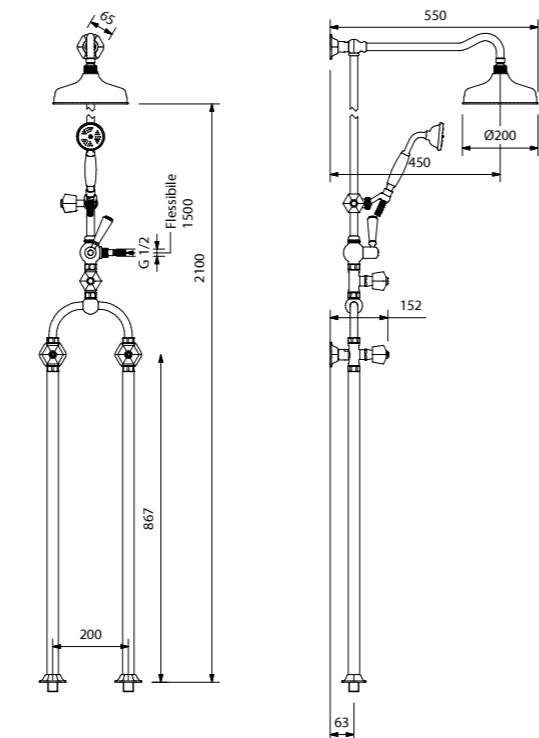
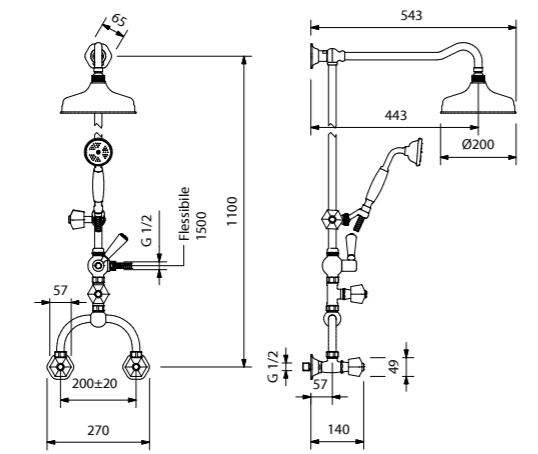
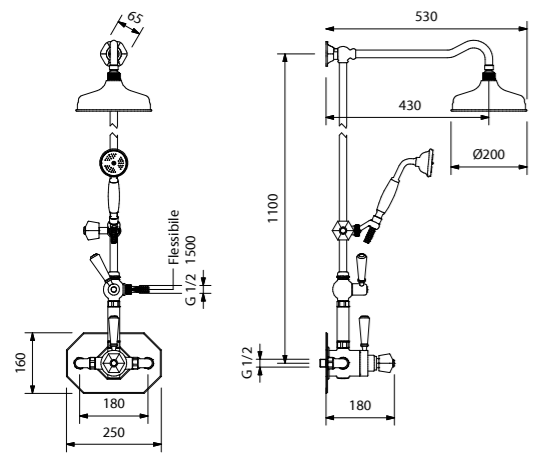

PKB 4171 BI CR	▲ 171	PKB 4171 BI ON	▲ 171
PKB 4171 BI BR	▲ 176	PKB 4171 BI NI	▲ 179
PKB 4171 BI NS	▲ 179	PKB 4171 BI NO	▲ 173
PKB 4171 BI OI	▲ 178	PKB 4171 BI OF	▲ 178
PKB 4171 BI OG	▲ 181	PKB 4171 BI RI	▲ 181

PKB 136 SDX BI CR	▲ 138	PKB 136 SDX BI ON	▲ 138
PKB 136 SDX BI NI	▲ 159	PKB 136 SDX BI BR	▲ 152
PKB 136 SDX BI NS	▲ 156	PKB 136 SDX BI NO	▲ 144
PKB 136 SDX BI OI	▲ 169	PKB 136 SDX BI OF	▲ 169
PKB 136 SDX BI OG	▲ 171	PKB 136 SDX BI RI	▲ 171

PKB 136 SDX CBI CR	▲ 154	PKB 136 SDXC BI ON	▲ 154
PKB 136 SDX CBI NI	▲ 177	PKB 136 SDXC BI BR	▲ 172
PKB 136 SDX CBI NS	▲ 175	PKB 136 SDXC BI NO	▲ 171
PKB 136 SDX CBI OI	▲ 180	PKB 136 SDXC BI OF	▲ 180
PKB 136 SDX CBI OG	▲ 180	PKB 136 SDXC BI RI	▲ 180

PKB 154 SDX BI CR	▲ 140	PKB 154 SDX BI ON	▲ 140
PKB 154 SDX BI NI	▲ 154	PKB 154 SDX BI BR	▲ 150
PKB 154 SDX BI NS	▲ 154	PKB 154 SDX BI NO	▲ 140
PKB 154 SDX BI OI	▲ 157	PKB 154 SDX BI OF	▲ 157
PKB 154 SDX BI OG	▲ 172	PKB 154 SDX BI RI	▲ 172

PKB 4071 BI CR	▲ 135	PKB 4071 BI ON	▲ 135
PKB 4071 BI BR	▲ 143	PKB 4071 BI NI	▲ 151
PKB 4071 BI NS	▲ 150	PKB 4071 BI NO	▲ 139
PKB 4071 BI OI	▲ 166	PKB 4071 BI OF	▲ 166
PKB 4071 BI OG	▲ 170	PKB 4071 BI RI	▲ 170

**INCASSO PER 4071BI**  
Recess for 4071BI | Encastrement pour 4071BI | Empotrado para 4071BI | Einbau für 4071BI | Встраивание для 4071BI

PKBINC4071	▲ 99
------------	------

PKB2062KBICR	▲ 114	PKB2062KBINO	▲ 125
PKB2062KBION	▲ 114	PKB2062KBIOI	▲ 134
PKB2062KBINI	▲ 131	PKB2062KBIOF	▲ 134
PKB2062KBIBR	▲ 128	PKB2062KBIOG	▲ 138
PKB2062KBINS	▲ 132	PKB2062KBIRI	▲ 138

**INCASSO PER 2062**  
Built-in unit for 2062 | Empotrado para 2062 | Encastré pour 2062 | Unterputzeinheit für 2062 | Встраиваемый блок для 2062

PKBINC2062	▲ 56
------------	------



Mix doccia da incasso monocomando (parte esterna)

Concealed shower set (external part) | Mitigeur de douche encastrable (partie externe) | Mezclador de ducha de empotrar (parte exterior) | Einbaumischarmatur Dusche (Außenteil) | Встраиваемый душевой смеситель (наружная сторона)



Mix doccia da incasso con deviatore e piastra (parte esterna)

Concealed shower mixer with diverter and plate (external part) | Mitigeur de douche encastré avec inverseur et plaque (partie extérieure) | Mezclador de ducha empotrado con desviador y placa (parte externa) | Unterputz-Duschmischer mit Umsteller und Abdeckung (Außenteil) | Встраиваемый смеситель для душа с переключателем и накладной панелью (внешняя часть)

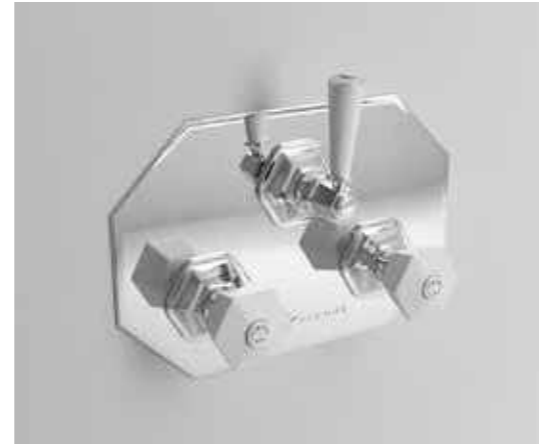

Piastra doccia, rubinetti e deviatore (parte esterna)

Shower plate, faucets, and diverter (external part) | Plaque de douche, robinets et inverseur (partie externe) | Plato de ducha, grifos y desviador (parte externa) | Duschplatte, armaturen und umsteller (außenteil) | Душевая панель, смесители и дивертор (внешняя часть)



Mix doccia termostatico da incasso con deviatore (parte esterna)

Concealed thermostatic shower set with diverter (external part) | Mitigeur douche thermostatique à encastrer avec déviateur (partie externe) | Mezclador de ducha termostático de empotrar con desviador (parte exterior) | Thermostat-Einbaumischarmatur mit Ableiter (Außenteil) | Встраиваемый термостатический душевой смеситель с переключателем (наружная сторона)



Asta doccia saliscendi

Shower rail | Tige de douche va-et-vient Varilla para ducha regulable | Duschstange | Душевая штанга



Soffione doccia Ø 200 mm

Shower head Ø 200 mm | Pomme de douche Ø200 mm | Cabezal ducha Ø 200 mm | Duschkopf Ø | 200 mm | Душевая головка диаметром 200 мм

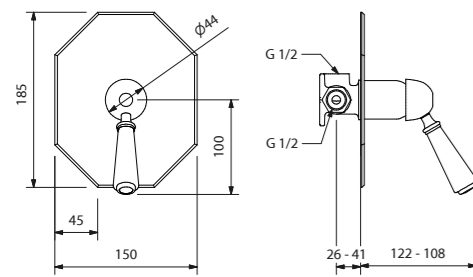

PKB 2070 BI CR	▲ 77	PKB 2070 BI ON	▲ 77
PKB 2070 BI BR	▲ 88	PKB 2070 BI NI	▲ 93
PKB 2070 BI NS	▲ 93	PKB 2070 BI NO	▲ 81
PKB 2070 BI OI	▲ 94	PKB 2070 BI OF	▲ 94
PKB 2070 BI OG	▲ 100	PKB 2070 BI RI	▲ 100

INCASSO PER 2070

Recess for 2070 | Encastrement pour 2070 | Empotrado para 2070 | Einbau für 2070 | Встраивание для 2070

PKBINC2070	▲ 31
------------	------

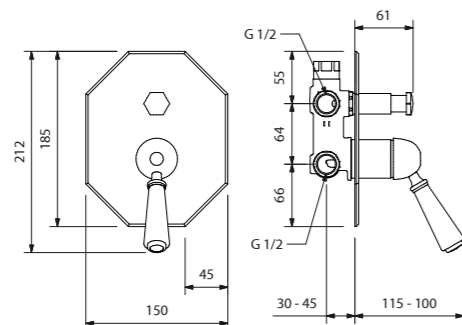

PKB 2062 BI CR	▲ 80	PKB2062BION	▲ 80
PKB 2062 BI BR	▲ 92	PKB2062BINI	▲ 95
PKB 2062 BI NS	▲ 95	PKB2062BINO	▲ 87
PKB 2062 BI OI	▲ 97	PKB2062BIOF	▲ 97
PKB 2062 BI OG	▲ 101	PKB2062BIRI	▲ 101

INCASSO PER 2062

Recess for 2062 | Encastrement pour 2062 | Empotrado para 2062 | Einbau für 2062 | Встраивание для 2062

PKBINC2062	▲ 56
------------	------

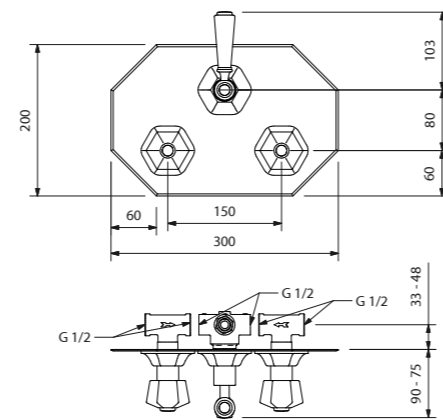

PKB 14093 BI CR	▲ 110	PKB 14093 BI ON	▲ 110
PKB14093 BI BR	▲ 125	PKB 14093 BI NI	▲ 129
PKB 14093 BI NS	▲ 129	PKB 14093 BI NO	▲ 120
PKB 14093 BI OI	▲ 132	PKB 14093 BI OF	▲ 132
PKB 14093 BI OG	▲ 134	PKB 14093 BI RI	▲ 134

INCASSO PER 14093

Recess for 14093 | Encastrement pour 14093 | Empotrado para 14093 | Einbau für 14093 | Встраивание для 14093

PKBINC14093_PA	▲ 69
----------------	------

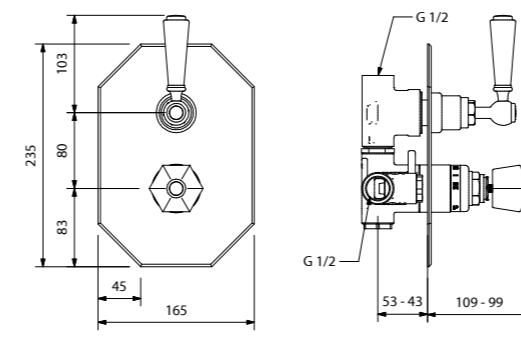

PKB 4071 NBI CR	▲ 107	PKB4071NBION	▲ 107
PKB 4071 NBI BR	▲ 120	PKB4071NBINI	▲ 126
PKB 4071 NBI NS	▲ 126	PKB4071NBINO	▲ 110
PKB 4071 NBI OI	▲ 129	PKB4071NBIOF	▲ 129
PKB 4071 NBI OG	▲ 137	PKB4071NBIRI	▲ 137

INCASSO PER 4071N

Recess for 4071N | Encastrement pour 4071N | Empotrado para 4071N | Einbau für 4071N | Встраивание для 4071N

PKBINC4071	▲ 99
------------	------

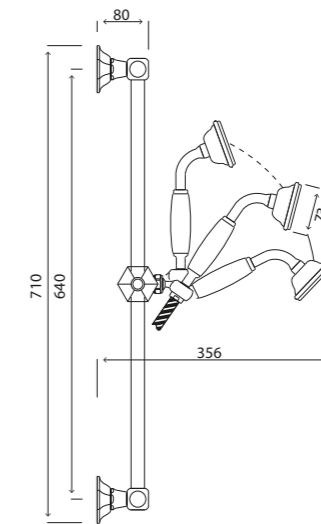

PKB 18500 BI CR	▲ 107	PKB 18500 BI ON	▲ 107
PKB 18500 BI BR	▲ 115	PKB 18500 BI NI	▲ 122
PKB 18500 BI NS	▲ 122	PKB 18500 BI NO	▲ 111
PKB 18500 BI OI	▲ 126	PKB 18500 BI OF	▲ 126
PKB 18500 BI OG	▲ 133	PKB 18500 BI RI	▲ 133

PRESA ACQUA DA PARETE

Water intake | Prise d'eau murale Toma de agua de pared | Wasserentnahme Wand | Кран водоразборный настенный

PKB 18100 BI CR	▲ 41	PKB 18100 BI ON	▲ 41
PKB 18100 BI BR	▲ 50	PKB 18100 BI NI	▲ 54
PKB 18100 BI NS	▲ 55	PKB 18100 BI NO	▲ 49
PKB 18100 BI OI	▲ 54	PKB 18100 BI OF	▲ 54
PKB 18100 BI OG	▲ 59	PKB 18100 BI RI	▲ 59

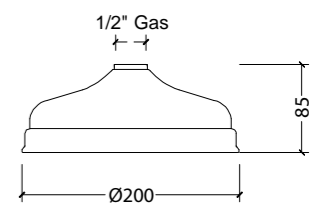

PKB 1320 200 CR	▲ 58	PKB 1320 200 ON	▲ 58
PKB 1320 200 NI	▲ 71	PKB 1320 200 BR	▲ 70
PKB 1320 200 NS	▲ 71	PKB 1320 200 NO	▲ 65
PKB 1320 200 OI	▲ 75	PKB 1320 200 OF	▲ 75
PKB 1320 200 OG	▲ 78	PKB 1320 200 RI	▲ 78



Braccio doccia  
L. 400 mm

Shower arm L. 400 mm | Bras de douche L. 400 mm  
| Brazo ducha L. 400 mm | Duscharm L. 400 mm |  
Кронштейн душевой L.400 мм

**SPECIFICARE IN FASE D'ORDINE LA SERIE COORDINATA**

Specify the coordinated series in the order phase |  
Préciser la série coordonnée au moment de la commande |  
Especificar en la fase de pedido la serie coordinada | Bitte  
bei der Bestellung Einrichtungsreihe angeben | При заказе  
указать сочетающуюся серию

**DISPONIBILE ANCHE BRACCIO A SOFFITTO**

Ceiling arm also available | Egalement disponible bras de  
plafond | Disponible también brazo de techo | Erhältlich  
auch mit Deckenbefestigung | Предоставляется также  
потолочный кронштейн

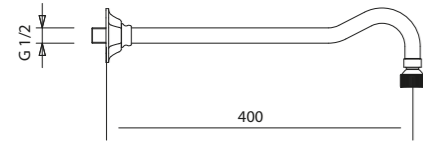

PKB 1330 400 CR	▲ 44	PKB 1330 400 ON	▲ 44
PKB 1330 400 NI	▲ 56	PKB 1330 400 BR	▲ 54
PKB 1330 400 NS	▲ 58	PKB 1330 400 NO	▲ 55
PKB 1330 400 OI	▲ 59	PKB 1330 400 OF	▲ 59
PKB 1330 400 OG	▲ 67	PKB 1330 400 RI	▲ 67



Gruppo vasca esterno da parete

Wall-mounted external bathtub set | Groupe baignoire  
externe mural | Grupo bañera exterior de pared |  
Wannengruppe außen Wand | Наружный комплект для  
ванны настенной установки

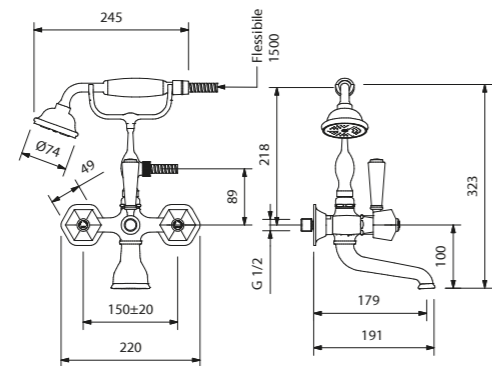

PKB 116 BI CR	▲ 111	PKB 116 BI ON	▲ 111
PKB 116 BI NI	▲ 129	PKB 116 BI BR	▲ 125
PKB 116 BI NS	▲ 128	PKB 116 BI NO	▲ 120
PKB 116 BI OI	▲ 130	PKB 116 BI OF	▲ 130
PKB 116 BI OG	▲ 136	PKB 116 BI RI	▲ 136



Gruppo vasca per "Free standing"

Bathtub set for "free standing" | Groupe baignoire pour  
« Free standing » | Grupo bañera para "Free standing" |  
Wannengruppe für "Free standing" | Комплект  
для ванны "Free standing"

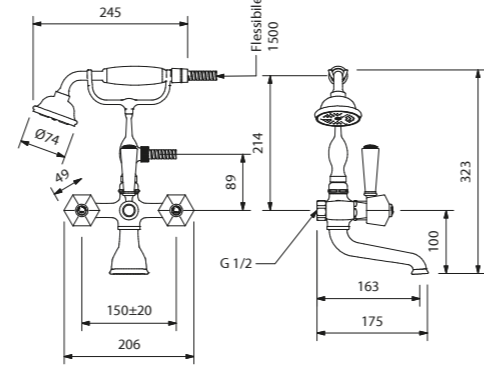

PKB 116 DBI CR	▲ 111	PKB 116 DBI ON	▲ 111
PKB 116 DBI BR	▲ 125	PKB 116 DBI NI	▲ 129
PKB 116 DBI NS	▲ 128	PKB 116 DBI NO	▲ 120
PKB 116 DBI OI	▲ 130	PKB 116 DBI OF	▲ 130
PKB 116 DBI OG	▲ 136	PKB 116 DBI RI	▲ 136



Gruppo vasca a 5 fori per bordo vasca

5-hole bath set for bath rim | Groupe baignoire 5 trous pour  
rebord de bain | Grupo bañera con 5 orificios para borde  
de bañera | 5-Loch Wannenrandbatterie | Смеситель на 5  
отверстий для ванны

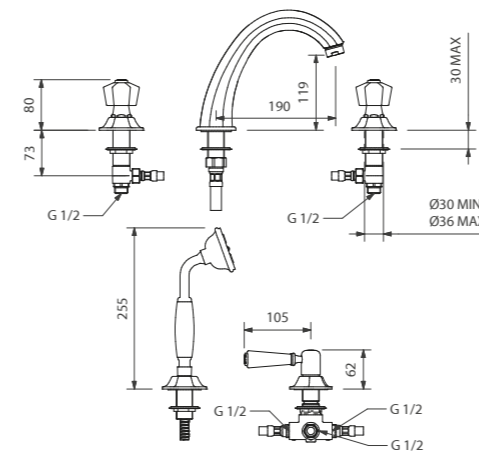

PKB 126 BI CR	▲ 128	PKB 126 BI ON	▲ 128
PKB 126 BI NI	▲ 142	PKB 126 BI BR	▲ 139
PKB 126 BI NS	▲ 142	PKB 126 BI NO	▲ 133
PKB 126 BI OI	▲ 155	PKB 126 BI OF	▲ 155
PKB 126 BI OG	▲ 158	PKB 126 BI RI	▲ 158



Coppia colonne pavimento per gruppo vasca "free standing"

Pair of "free standing" floor columns for bathtub unit  
| Paire colonnes au sol pour groupe baignoire "free  
standing" | Doble columna de suelo para grupo bañera  
"free standing" | Bodensäulenpaar für „Free standing“  
-Badewannenarmatur | Напольные колонны для ванны  
"free standing"

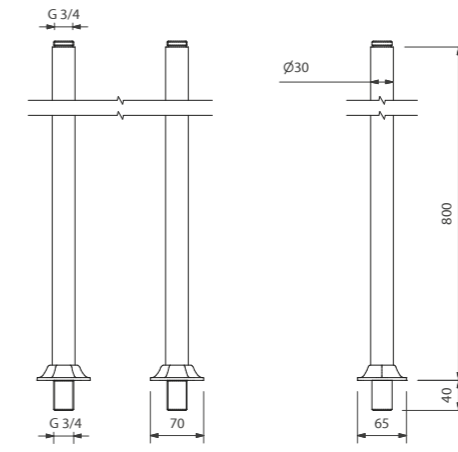

PKB P116 CBI CR	▲ 97	PKB P116 CBI ON	▲ 97
PKB P116 CBI BR	▲ 107	PKB P116 CBI NI	▲ 109
PKB P116 CBI NS	▲ 109	PKB P116 CBI NO	▲ 107
PKB P116 CBI OI	▲ 115	PKB P116 CBI OF	▲ 115
PKB P116 CBI OG	▲ 125	PKB P116 CBI RI	▲ 125

## Gancio duplex da parete

Handset holder | Crochet duplex mural | Gancho dúplex de pared | Duplex-Wandanschluss | Настенный крюк дуплекс

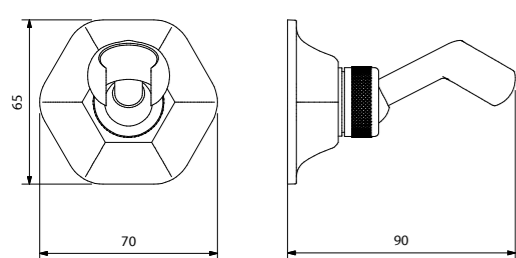

PKB 17900 BI CR	▲ 41	PKB 17900 BI ON	▲ 41
PKB 17900 BI BR	▲ 47	PKB 17900 BI NI	▲ 50
PKB 17900 BI NS	▲ 49	PKB 17900 BI NO	▲ 46
PKB 17900 BI OI	▲ 53	PKB 17900 BI OF	▲ 53
PKB 17900 BI OG	▲ 60	PKB 17900 BI RI	▲ 60

## Gancio duplex con presa acqua

Handset holder with water intake | Crochet duplex avec prise d'eau | Gancho dúplex con toma de agua | Duplex Klammer mit Wasserentnahme | Держатель дуплекс с забором воды

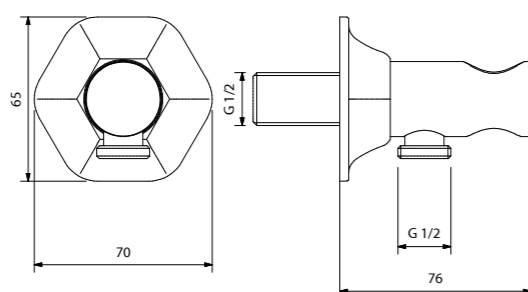

PKB 18000 BI CR	▲ 50	PKB 18000 BI ON	▲ 50
PKB 18000 BI BR	▲ 58	PKB 18000 BI NI	▲ 65
PKB 18000 BI NS	▲ 62	PKB 18000 BI NO	▲ 54
PKB 18000 BI OI	▲ 59	PKB 18000 BI OF	▲ 59
PKB 18000 BI OG	▲ 70	PKB 18000 BI RI	▲ 70

## Deviatore da incasso con due uscite (parte esterna)

Concealed two-way diverter (external part) | Déviateur à encastrer avec deux sorties (partie externe) | Desviador de empotrar de dos salidas (parte exterior) | Ableiter eingefasst mit zwei Ausgängen (Außenteil) | Встроенный переключатель на два выхода (наружная сторона)

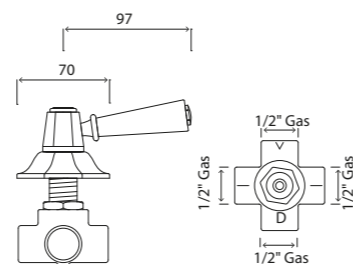

PKB 193 / 2BI CR	▲ 55	PKB 193 / 2BI ON	▲ 55
PKB 193 / 2BI BR	▲ 67	PKB 193 / 2BI NI	▲ 70
PKB 193 / 2BI NS	▲ 70	PKB 193 / 2BI NO	▲ 58
PKB 193 / 2BI OI	▲ 74	PKB 193 / 2BI OF	▲ 74
PKB 193 / 2BI OG	▲ 79	PKB 193 / 2BI RI	▲ 79

INCASSO PER 193/2  
Recess for 193/2 | Encastrement pour 193/2 | Empotrado para 193/2 | Einbau für 193/2 | Встраивание для 193/2

PKBINC193/2	▲ 31
-------------	------

## Deviatore da incasso con tre uscite (parte esterna)

Concealed three-way diverter (external part) | Déviateur à encastrer avec trois sorties (partie externe) | Desviador de empotrar de tres salidas (parte exterior) | Ableiter eingefasst mit drei Ausgängen (Außenteil) | Встроенный переключатель на три выхода (наружная сторона)

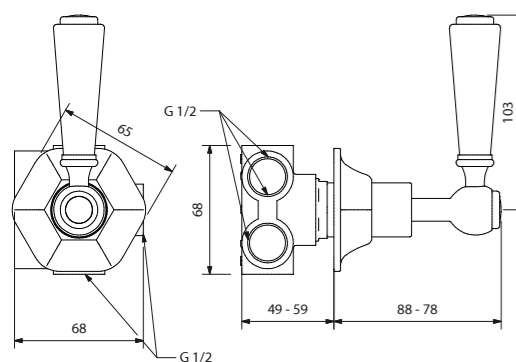

PKB 193 / 3BI CR	▲ 55	PKB 193 / 3BI ON	▲ 55
PKB 193 / 3BI BR	▲ 67	PKB 193 / 3BI NI	▲ 70
PKB 193 / 3BI NS	▲ 70	PKB 193 / 3BI NO	▲ 58
PKB 193 / 3BI OI	▲ 74	PKB 193 / 3BI OF	▲ 74
PKB 193 / 3BI OG	▲ 79	PKB 193 / 3BI RI	▲ 79

INCASSO PER 193/3  
Recess for 193/3 | Encastrement pour 193/3 | Empotrado para 193/3 | Einbau für 193/3 | Встраивание для 193/3

PKBINC193/3	▲ 37
-------------	------

## Deviatore da bordo vasca con due uscite (parte esterna)

Deck-mounted two-way diverter (external part) | Déviateur de bord baignoire avec deux sorties (partie externe) | Desviador de borde bañera con dos salidas (parte exterior) | Ableiter am Wannenrand mit zwei Ausgängen (Außenteil) | Переключатель для бортика ванны на два выхода (наружная сторона)

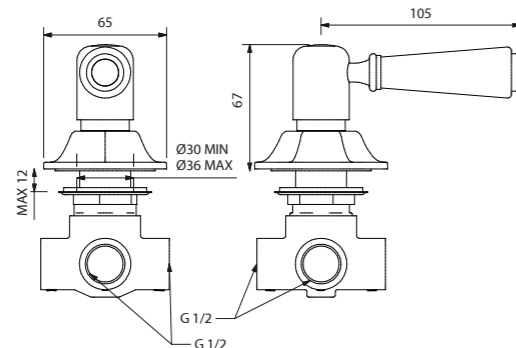

PKB 194 / 2BI CR	▲ 55	PKB 194 / 2BI ON	▲ 55
PKB 194 / 2BI BR	▲ 67	PKB 194 / 2BI NI	▲ 70
PKB 194 / 2BI NS	▲ 70	PKB 194 / 2BI NO	▲ 58
PKB 194 / 2BI OI	▲ 74	PKB 194 / 2BI OF	▲ 74
PKB 194 / 2BI OG	▲ 79	PKB 194 / 2BI RI	▲ 79

INCASSO PER 194/2  
Recess for 194/2 | Encastrement pour 194/2 | Empotrado para 194/2 | Einbau für 194/2 | Встраивание для 194/2

PKBINC194/2	▲ 37
-------------	------

## Deviatore da bordo vasca con tre uscite (parte esterna)

Three-way Deck-mounted diverter (external part) | Déviateur bord de baignoire à trois sorties (partie externe) | Desviador de borde bañera con tres salidas (parte exterior) | Ableiter am Wannenrand mit drei Ausgängen (Außenteil) | Переключатель на бортик ванны с тремя выходами (наружная сторона)

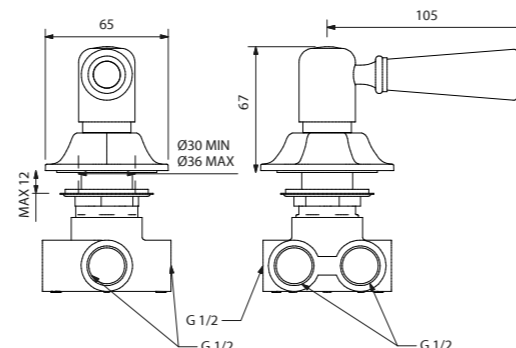

PKB 194 / 3BI CR	▲ 55	PKB 194 / 3BI ON	▲ 55
PKB 194 / 3BI BR	▲ 67	PKB 194 / 3BI NI	▲ 70
PKB 194 / 3BI NS	▲ 70	PKB 194 / 3BI NO	▲ 58
PKB 194 / 3BI OI	▲ 74	PKB 194 / 3BI OF	▲ 74
PKB 194 / 3BI OG	▲ 79	PKB 194 / 3BI RI	▲ 79

INCASSO PER 194/3  
Recess for 194/3 | Encastrement pour 194/3 | Empotrado para 194/3 | Einbau für 194/3 | Встраивание для 194/3

PKBINC194/3	▲ 37
-------------	------

## Supporto per doccetta da bordo vasca

Hand-held shower bracket on edge of bathtub | Support pour douchette bord de baignoire | Soporte para ducha de mano en repisa bañera | Halterung für Handbrause am Wannenrand | Опора для ручного душа на бортике ванны

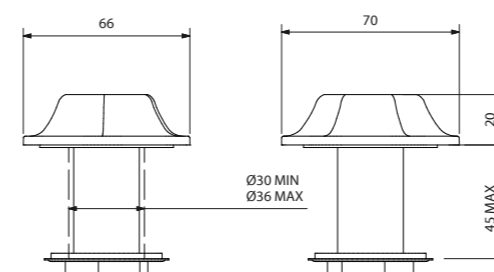

PKB 18200 BI CR	▲ 30	PKB 18200 BI ON	▲ 30
PKB 18200 BI BR	▲ 36	PKB 18200 BI NI	▲ 40
PKB 18200 BI NS	▲ 43	PKB 18200 BI NO	▲ 33
PKB 18200 BI OI	▲ 46	PKB 18200 BI OF	▲ 46
PKB 18200 BI OG	▲ 50	PKB 18200 BI RI	▲ 50

## Bocca da parete per vasca

Wall spout for bathtub bec verseur mural pour baignoire | caño de pared para bañera | Wandauslauf für Badewanne | излив для ванны

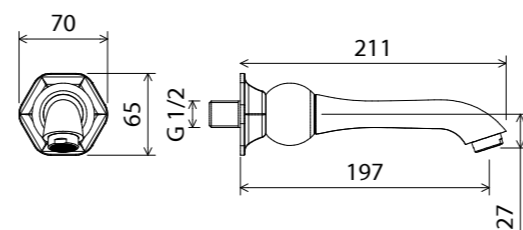

PKB 16 LBI CR	▲ 73	PKB 16 LBI ON	▲ 73
PKB 16 LBI NI	▲ 84	PKB 16 LBI BR	▲ 79
PKB 16 LBI NS	▲ 83	PKB 16 LBI NO	▲ 74
PKB 16 LBI OI	▲ 87	PKB 16 LBI OF	▲ 87
PKB 16 LBI OG	▲ 92	PKB 16 LBI RI	▲ 92

## Presa acqua da parete

Water intake | Prise d'eau murale Toma de agua de pared | Wasserentnahme Wand | Кран водоразборный настенный

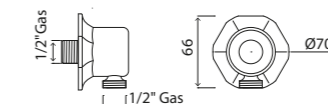

PKB 18100BI CR	▲ 41	PKB 18100 BI ON	▲ 41
PKB 18100 BI BR	▲ 50	PKB 18100 BI NI	▲ 54
PKB 18100 BI NS	▲ 55	PKB 18100 BI NO	▲ 49
PKB 18100 BI OI	▲ 54	PKB 18100 BI OF	▲ 54
PKB 18100 BI OG	▲ 59	PKB 18100 BI RI	▲ 59

## Rubinetto d'arresto (parte esterna)

Stop cock (external part) | Robinet d'arrêt (partie externe) | Llave de paso (parte exterior) | Haupthahn (äußerer Teil) | Запорный кран (наружная сторона)

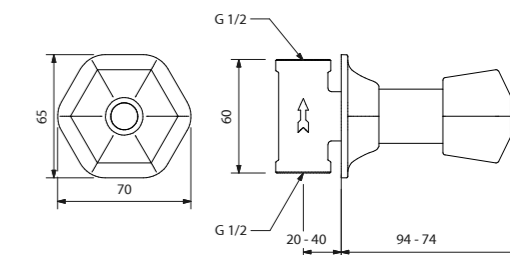

PKB 140 BI CR	▲ 47	PKB 140 BI ON	▲ 47
PKB 140 BI BR	▲ 57	PKB 140 BI NI	▲ 59
PKB 140 BI NS	▲ 61	PKB 140 BI NO	▲ 55
PKB 140 BI OI	▲ 68	PKB 140 BI OF	▲ 68
PKB 140 BI OG	▲ 70	PKB 140 BI RI	▲ 70

INCASSO PER 140  
Recess for 140 | Encastrement pour 140 | Empotrado para 140 | Einbau für 140 | Встраивание для 140

PKBINC140	▲ 26
-----------	------

Per ulteriore componentistica vedere pag. 136 / For further components see page. 136 / Pour d'autres composants, voir page. 136 / Para obtener más componentes, consulte la página. 136 / Weitere Komponenten siehe Seite. 136 / Дополнительные компоненты см. На стр. 136

CARUSO





Batteria a tre fori per lavabo con saltarello

Tap set with three outlets for washbasin with pop-up drain | Batterie à trois trous pour lavabo avec vidage | Grifería de tres orificios para lavabo con válvula de desagüe automática | Dreiloch-Armatur für Waschbecken mit Ablaufgarnitur | Комплект на три отверстия для раковины с автоматической пробной



Batteria a tre fori per bidet con saltarello

Tap set with three outlets for bidet with pop-up drain | Batterie à trois trous per bidet avec vidage | Grifería de tres orificios para bidé con válvula de desagüe automática | Dreiloch-Armatur für Bidet mit Ablaufgarnitur | Комплект на три отверстия для биде с автоматической пробной



Monoforo per lavabo con saltarello

Single-outlet tap set for washbasin with pop-up drain | Batterie monotrou pour lavabo avec vidage | Grifería un orificio para lavabo con válvula de desagüe automática | Einloch-Armatur für Waschbecken mit Ablaufgarnitur | Комплект на одно отверстие для раковины с автоматической пробной



Monoforo per bidet con saltarello

Single-outlet tap set for bidet with pop-up drain | Batterie monotrou pour bidet avec vidage | Grifería un orificio para bidé con válvula de desagüe automática | Einloch-Armatur für Bidet mit Ablaufgarnitur | Комплект на одно отверстие для биде с автоматической пробной



Batteria a ponte per lavabo con saltarello

Bridge tap set for washbasin with pop-up drain | Batterie en pont pour lavabo avec vidage | Grifería de puente para lavabo con válvula de desagüe automática | Brückenarmatur für Waschbecken mit Ablaufgarnitur | Мостовой комплект для раковины с автоматической пробной

NON VENDIBILE SU CONSOLLE BROADWAY  
Not for sale on Broadway console | Pas en vente sur la console Broadway | No está a la venta en la consola Broadway | Nicht zum Verkauf auf der Broadway-Konsole | Не продается на Бродвейской консоли



Batteria a tre fori per lavabo da parete con scarico click-clak (parte esterna)

Three-hole tap set for wall-mounted washbasin with drain click-clak (external part) | Batterie à trois trous mural avec évacuation click-clak (partie externe) | Grifo para lavabo de tres orificios de pared con desagüe click-clak (parte exterior) | 3-Loch-Mischbatterie für Wandwaschbecken mit Ablauf click-clak (Außenteil) | Комплект на три отверстия для раковины настенной установки со сливом клик-клак (наружная сторона)

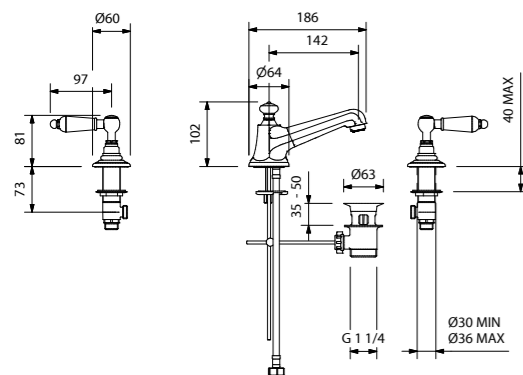

PKB 142 CA CR	▲ 92	PKB 142 CA ON	▲ 92
PKB 142 CA NI	▲ 104	PKB 142 CA BR	▲ 100
PKB 142 CA NS	▲ 101	PKB 142 CA NO	▲ 97
PKB 142 CA OI	▲ 104	PKB 142 CA OF	▲ 104
PKB 142 CA OG	▲ 111	PKB 142 CA RI	▲ 111

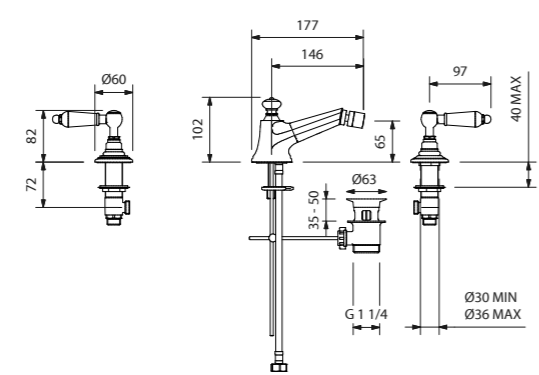

PKB 146 CA CR	▲ 92	PKB 146 CA ON	▲ 92
PKB 146 CA NI	▲ 104	PKB 146 CA BR	▲ 100
PKB 146 CA NS	▲ 101	PKB 146 CA NO	▲ 97
PKB 146 CA OI	▲ 104	PKB 146 CA OF	▲ 104
PKB 146 CA OG	▲ 111	PKB 146 CA RI	▲ 111

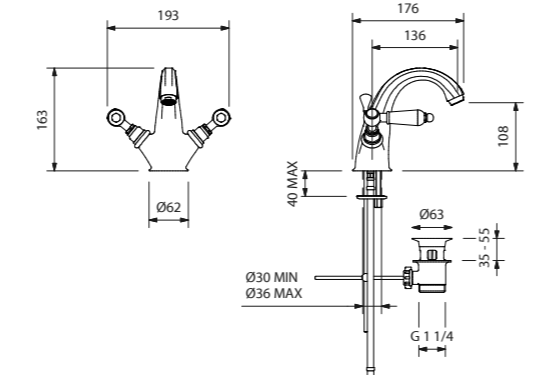

PKB 75 CA CR	▲ 92	PKB 75 CA ON	▲ 92
PKB 75 CA NI	▲ 104	PKB 75 CA BR	▲ 100
PKB 75 CA NS	▲ 101	PKB 75 CA NO	▲ 97
PKB 75 CA OI	▲ 104	PKB 75 CA OF	▲ 104
PKB 75 CA OG	▲ 111	PKB 75 CA RI	▲ 111

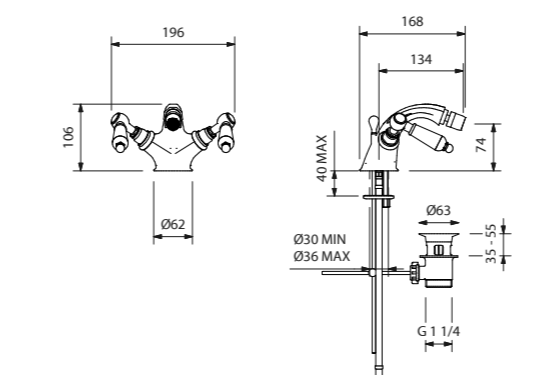

PKB 76 CA CR	▲ 92	PKB 76 CA ON	▲ 92
PKB 76 CA NI	▲ 104	PKB 76 CA BR	▲ 100
PKB 76 CA NS	▲ 101	PKB 76 CA NO	▲ 97
PKB 76 CA OI	▲ 104	PKB 76 CA OF	▲ 104
PKB 76 CA OG	▲ 111	PKB 76 CA RI	▲ 111

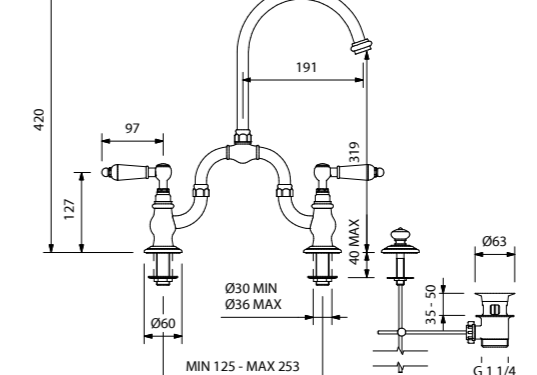

PKB 137 BCA CR	▲ 112	PKB 137 BCA ON	▲ 112
PKB 137 BCA NI	▲ 127	PKB 137 BCA BR	▲ 122
PKB 137 BCA NS	▲ 127	PKB 137 BCA NO	▲ 120
PKB 137 BCA OI	▲ 129	PKB 137 BCA OF	▲ 129
PKB 137 BCA OG	▲ 137	PKB 137 BCA RI	▲ 137

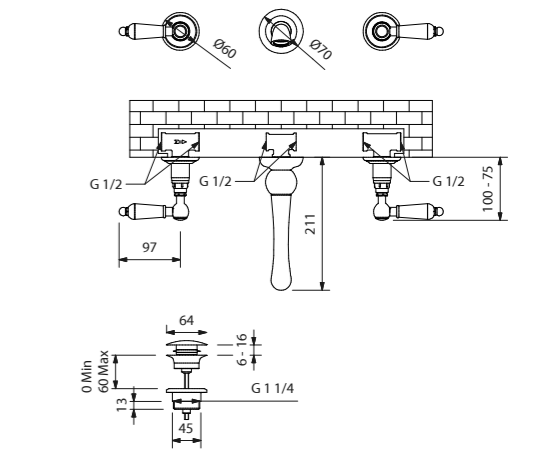

PKB 142 PCA CR	▲ 92	PKB 142 PCA ON	▲ 92
PKB 142 PCA BR	▲ 100	PKB 142 PCA NI	▲ 104
PKB 142 PCA NS	▲ 101	PKB 142 PCA NO	▲ 97
PKB 142 PCA OI	▲ 104	PKB 142 PCA OF	▲ 104
PKB 142 PCA OG	▲ 111	PKB 142 PCA RI	▲ 111

INCASSO PER 142P  
Recess for 142P | Encastrement pour 142P | Empotrado para 142P | Einbau für 142P | Встраивание для 142P

PKBINC142P_SDPA	▲ 37
-----------------	------



## Gruppo doccia esterno con mix termostatico, deviatore, piastra, soffione Ø 200 e doccetta

External shower unit with thermostatic mixer, diverter, plate, shower head Ø 200, and hand-held shower | Groupe douche externe avec mitigeur thermostatique, déviateur, plaque, pomme de douche Ø 200, et douchette | Grupo ducha exterior con mezclador termostático, desviador, rociador Ø 200, y ducha de mano | Aufputz-Duscharmatur mit Thermostat-Mischer, Umstellventil, Platte, mit Ø 200-Duschkopf und Handbrause | Наружная душевая система с термостатическим смесителем, переключателем, панелью, душевой головкой Ø 200 и ручным душем

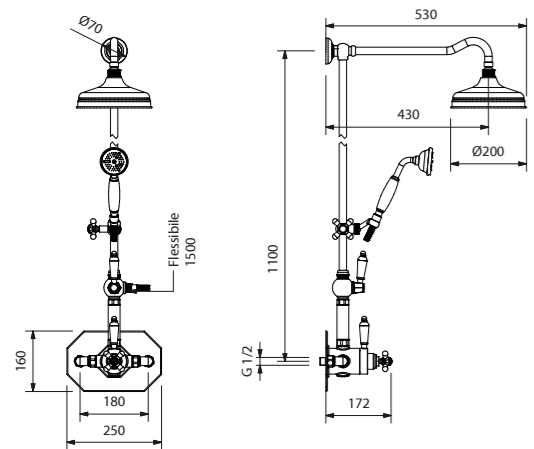

PKB 4171 CA CR	▲ 168	PKB 4171 CA ON	▲ 168
PKB 4171 CA BR	▲ 175	PKB 4171 CA NI	▲ 177
PKB 4171 CA NS	▲ 176	PKB 4171 CA NO	▲ 173
PKB 4171 CA OI	▲ 178	PKB 4171 CA OF	▲ 178
PKB 4171 CA OG	▲ 181	PKB 4171 CA RI	▲ 181



## Gruppo doccia esterno a ponte con deviatore, soffione Ø 200 e doccetta

External bridge-shower unit with diverter, shower head Ø 200, and hand-held shower | Groupe douche externe mural avec déviateur, pomme de douche Ø 200 et douchette | Grupo ducha exterior de pared con desviador, rociador Ø 200 y ducha de mano | Aufputz-Duscharmatur für Wandinstallation mit Umstellventil, Ø 200-Duschkopf und Handbrause | Наружная душевая система для настенной установки с переключателем, душевой головкой Ø 200 и ручным душем

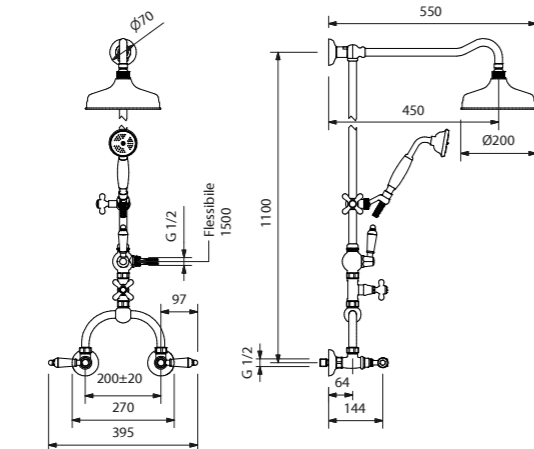

PKB 136 SDX CA CR	▲ 136	PKB 136 SDX CA ON	▲ 136
PKB 136 SDX CA NI	▲ 154	PKB 136 SDX CA BR	▲ 149
PKB 136 SDX CA NS	▲ 153	PKB 136 SDX CA NO	▲ 140
PKB 136 SDX CA OI	▲ 158	PKB 136 SDX CA OF	▲ 158
PKB 136 SDX CA OG	▲ 167	PKB 136 SDX CA RI	▲ 167



## Gruppo doccia esterno con presa acqua a pavimento, deviatore, soffione Ø 200 e doccetta

External shower unit with floor-level water inlet, diverter, shower head Ø 200, and hand-held shower | Groupe douche externe avec prise d'eau au sol, déviateur, pomme de douche Ø 200 et douchette | Grupo ducha exterior con toma de agua a suelo, desviador, rociador Ø 200 y ducha de mano | Aufputz-Duscharmatur für Wandinstallation mit Umstellventil, Ø 200-Duschkopf und Handbrause | Наружная душевая система с напольным забором воды, переключателем, душевой головкой Ø 200 и ручным душем

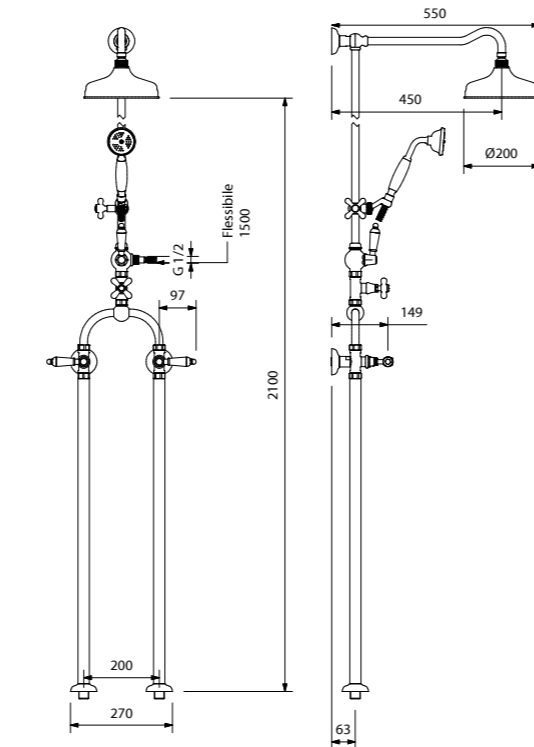

PKB 136 SDXC CA CR	▲ 155	PKB 136 SDXC CA ON	▲ 155
PKB 136 SDXC CA NI	▲ 173	PKB 136 SDXC CA BR	▲ 171
PKB 136 SDXC CA NS	▲ 172	PKB 136 SDXC CA NO	▲ 167
PKB 136 SDXC CA OI	▲ 177	PKB 136 SDXC CA OF	▲ 177
PKB 136 SDXC CA OG	▲ 179	PKB 136 SDXC CA RI	▲ 179



## Gruppo doccia esterno a parete con deviatore, soffione Ø 200 e doccetta

External wall-shower unit with diverter, shower head Ø 200, and hand-held shower | Groupe douche externe mural avec déviateur, pomme de douche Ø 200 et douchette | Grupo ducha exterior de pared con desviador, rociador Ø 200 y ducha de mano | Aufputz-Duscharmatur für Wandinstallation mit Umstellventil, Ø 200-Duschkopf und Handbrause | Наружная душевая система для настенной установки с переключателем, душевой головкой Ø 200 и ручным душем

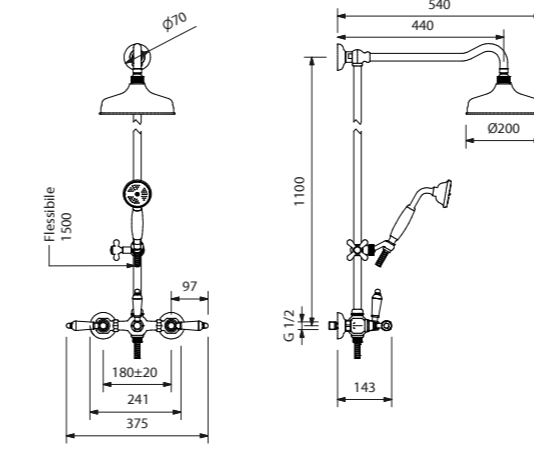

PKB 154 SDX CA CR	▲ 134	PKB 154 SDX CA ON	▲ 134
PKB 154 SDX CA NI	▲ 146	PKB 154 SDX CA BR	▲ 140
PKB 154 SDX CA NS	▲ 146	PKB 154 SDX CA NO	▲ 137
PKB 154 SDX CA OI	▲ 150	PKB 154 SDX CA OF	▲ 150
PKB 154 SDX CA OG	▲ 171	PKB 154 SDX CA RI	▲ 171



## Gruppo doccia con mix termostatico, deviatore, braccio a parete, soffione Ø 200 e doccetta (parte esterna)

Shower set with thermostatic mixer, diverter, wall-mounted arm, shower head and handset (external part) | Groupe douche avec mitigeur thermostatique, déviateur, bras mural, pommeau de douche et douchette (partie externe) | Grupo ducha con mezclador termostático, desviador, brazo de pared, cabezal y dúplex (parte exterior) | Duschgruppe mit Thermostatmischarmatur, Ableiter, Wandarm, Duschkopf und Duplex (Außenteil) | Душевой комплект с термостатическим смесителем, переключателем, настенным кронштейном, душевой головкой и ручным душем (наружная сторона)

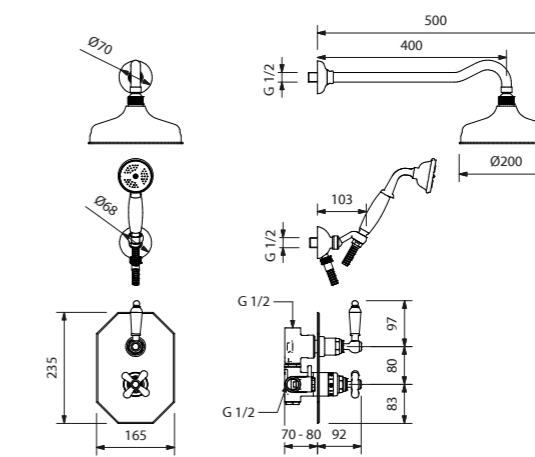

PKB 4071 CA CR	▲ 130	PKB 4071 CA ON	▲ 130
PKB 4071 CA BR	▲ 139	PKB 4071 CA NI	▲ 142
PKB 4071 CA NS	▲ 143	PKB 4071 CA NO	▲ 137
PKB 4071 CA OI	▲ 143	PKB 4071 CA OF	▲ 143
PKB 4071 CA OG	▲ 162	PKB 4071 CA RI	▲ 162

### INCASSO PER 4071CA

Recess for 4071CA | Encastrement pour 4071CA | Empotrado para 4071CA | Einbau für 4071CA | Встраивание для 142P

PKBINC4071	▲ 99
------------	------



## Gruppo doccia con mix, deviatore, braccio a parete, soffione Ø 200 e doccetta (parte esterna)

Shower set with mixer, diverter, wall-mounted arm, shower head and handset (external part) | Groupedouche avec mitigeur, déviateur, brasmural, pommeau de douche et douchette (partie externe) | Grupo ducha con mezclador, desviador, brazo de pared, cabezal y dúplex (parte exterior) | Duschgruppe mit mischer, Ableiter, Wandarm, Duschkopf und Duplex (Außenteil) | Душевой комплект смесителем, переключателем, настенным кронштейном, душевой головкой и ручным душем

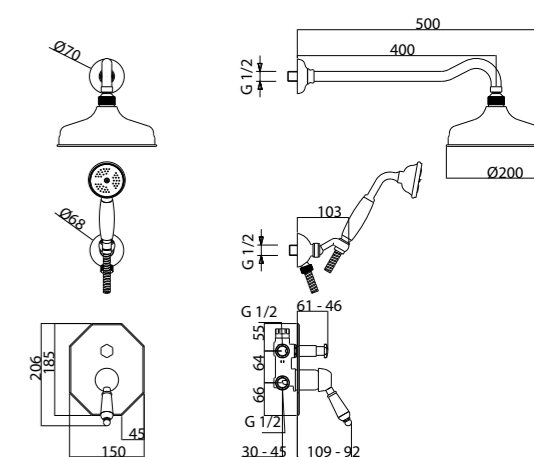

PKB2062KCA CR	▲ 114	PKB2062KCA ON	▲ 126
PKB2062KCA ON	▲ 114	PKB2062KCA OI	▲ 138
PKB2062KCA NI	▲ 133	PKB2062KCA OF	▲ 138
PKB2062KCA BR	▲ 130	PKB2062KCA OG	▲ 140
PKB2062KCA NS	▲ 134	PKB2062KCA RI	▲ 140

### INCASSO PER 2062

Built-in unit for 2062 | Empotrado para 2062 | Encastré pour 2062 | Unterputzeinheit für 2062 | Встраиваемый блок для 2062

PKBINC2062	▲ 56
------------	------

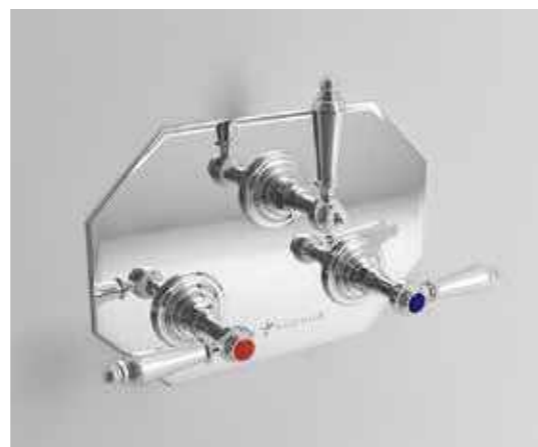

Mix doccia da incasso monocomando (parte esterna)

Concealed shower set (external part) | Mitigeur de douche encastrable (partie externe) | Mezclador de ducha de empotrar (parte exterior) | Einbaumischarmatur Dusche (Außenteil) | Встраиваемый душевой смеситель (наружная сторона)

Mix doccia da incasso con deviatore e piastra (parte esterna)

Concealed shower mixer with diverter and plate (external part) | Mitigeur de douche encastré avec inverseur et plaque (partie extérieure) | Mezclador de ducha empotrado con desviador y placa (parte externa) | Unterputz-Duschmischer mit Umsteller und Abdeckung (Außenteil) | Встраиваемый смеситель для душа с переключателем и накладной панелью (внешняя часть)

Piastra doccia, rubinetti e deviatore (parte esterna)

Shower plate, faucets, and diverter (external part) | Plaque de douche, robinets et inverseur (partie externe) | Plato de ducha, grifos y desviador (parte externa) | Duschplatte, armaturen und umsteller (außenteil) | Душевая панель, смесители и дивертор (внешняя часть)

Mix doccia termostatico da incasso con deviatore (parte esterna)

Concealed thermostatic shower set with diverter (external part) | Mitigeur douche thermostatique à encastrer avec déviateur (partie externe) | Mezclador de ducha termostático de empotrar con desviador (parte exterior) | Thermostat-Einbaumischarmatur mit Ableiter (Außenteil) | Встраиваемый термостатический душевой смеситель с переключателем (наружная сторона)

Asta doccia saliscendi

Shower sliding rail | Tige de douche va-et-vient Varilla para ducha regulable | Duschstange | Душевая штанга

Soffione doccia Ø 200 mm

Shower head Ø 200 mm | Pomme de douche Ø200 mm | Cabezal ducha Ø 200 mm | Duschkopf Ø | 200 mm | Душевая головка диаметром 200 мм

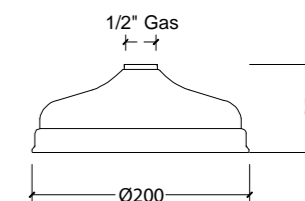
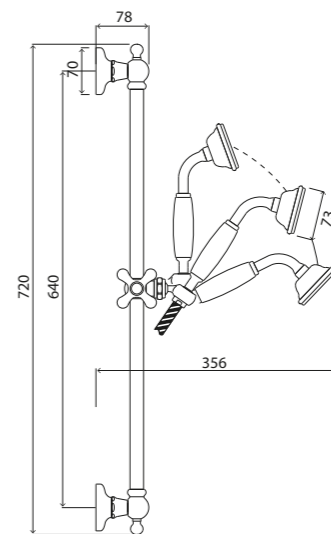
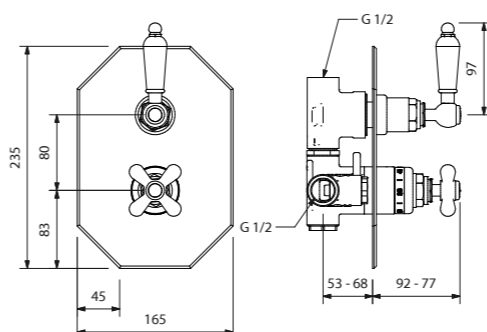
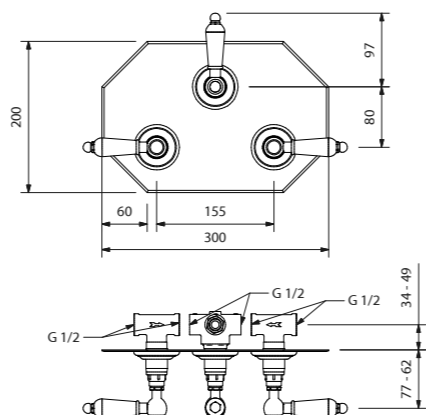
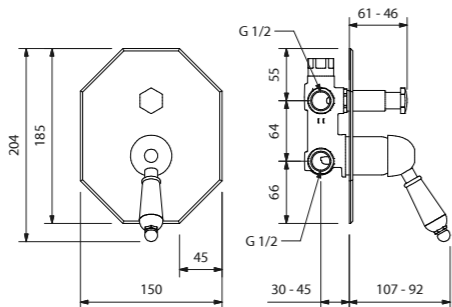
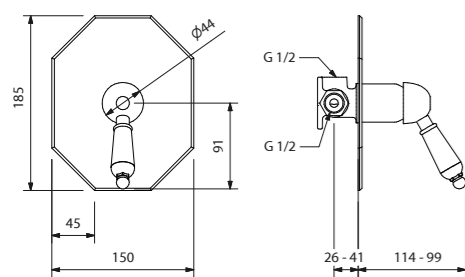

PKB 2070 CA CR ▲ 77	PKB 2070 CA ON ▲ 77
PKB 2070 CA BR ▲ 88	PKB 2070 CA NI ▲ 93
PKB 2070 CA NS ▲ 93	PKB 2070 CA NO ▲ 81
PKB 2070 CA OI ▲ 94	PKB 2070 CA OF ▲ 94
PKB 2070 CA OG ▲ 100	PKB 2070 CA RI ▲ 100

PKB 2062 CACR ▲ 89	PKB 2062 CAON ▲ 89
PKB 2062 CA BR ▲ 99	PKB 2062 CA NI ▲ 102
PKB 2062 CA NS ▲ 103	PKB 2062 CA NO ▲ 94
PKB 2062 CA OI ▲ 107	PKB 2062 CA OF ▲ 107
PKB 2062 CA OG ▲ 109	PKB 2062 CA RI ▲ 109

PKB 14093 CA CR ▲ 105	PKB 14093 CA ON ▲ 105
PKB 14093 CA BR ▲ 117	PKB 14093 CA NI ▲ 123
PKB 14093 CA NS ▲ 124	PKB 14093 CA NO ▲ 111
PKB 14093 CA OI ▲ 122	PKB 14093 CA OF ▲ 122
PKB 14093 CA OG ▲ 132	PKB 14093 CA RI ▲ 132

PKB 4071 NCA CR ▲ 104	PKB 4071 NCA ON ▲ 104
PKB 4071 NCA BR ▲ 110	PKB 4071 NCA NI ▲ 114
PKB 4071 NCA NS ▲ 117	PKB 4071 NCA NO ▲ 107
PKB 4071 NCA OI ▲ 125	PKB 4071 NCA OF ▲ 125
PKB 4071 NCA OG ▲ 135	PKB 4071 NCA RI ▲ 135

PKB 18500 CA CR ▲ 105	PKB 18500 CA ON ▲ 105
PKB 18500 CA BR ▲ 111	PKB 18500 CA NI ▲ 115
PKB 18500 CA NS ▲ 114	PKB 18500 CA NO ▲ 107
PKB 18500 CA OI ▲ 120	PKB 18500 CA OF ▲ 120
PKB 18500 CA OG ▲ 130	PKB 18500 CA RI ▲ 130

PRESA ACQUA DA PARETE  
Water intake | Prise d'eau murale Toma de agua de pared | Wasserentnahme Wand | Кран водоразборный настенный

PKB 18100 CA CR ▲ 26	PKB 18100 CA ON ▲ 26
PKB 18100 CA BR ▲ 28	PKB 18100 CA NI ▲ 29
PKB 18100 CA NS ▲ 29	PKB 18100 CA NO ▲ 27
PKB 18100 CA OI ▲ 31	PKB 18100 CA OF ▲ 31
PKB 18100 CA OG ▲ 36	PKB 18100 CA RI ▲ 36

PKB 1320 200 CR ▲ 58	PKB 1320 200 ON ▲ 58
PKB 1320 200 NI ▲ 71	PKB 1320 200 BR ▲ 70
PKB 1320 200 NS ▲ 65	PKB 1320 200 NO ▲ 65
PKB 1320 200 OI ▲ 75	PKB 1320 200 OF ▲ 75
PKB 1320 200 OG ▲ 78	PKB 1320 200 RI ▲ 78

INCASSO PER 2070  
Recess for 2070 | Encastrement pour 2070 | Empotrado para 2070 | Einbau für 2070 | Встраивание для 2070

INCASSO PER 2062  
Recess for 2062 | Encastrement pour 2062 | Empotrado para 2062 | Einbau für 2062 | Встраивание для 2062

INCASSO PER 14093  
Recess for 14093 | Encastrement pour 14093 | Empotrado para 14093 | Einbau für 14093 | Встраивание для 14093

INCASSO PER 4071N  
Recess for 4071N | Encastrement pour 4071N | Empotrado para 4071N | Einbau für 4071N | Встраивание для 4071N

PKBINC2070 ▲ 31
-----------------

PKBINC2062 ▲ 56
-----------------

PKBINC14093_SDPA ▲ 69
-----------------------

PKBINC4071 ▲ 99
-----------------



Braccio doccia  
L. 400 mm

Shower arm L. 400 mm | Bras de douche L. 400 mm  
| Brazo ducha L. 400 mm | Duscharm L. 400 mm |  
Кронштейн душевой L.400 мм

**SPECIFICARE IN FASE D'ORDINE LA SERIE COORDINATA**

Specify the coordinated series in the order phase |  
Préciser la série coordonnée au moment de la commande |  
Especificar en la fase de pedido la serie coordinada | Bitte  
bei der Bestellung Einrichtungsserie angeben | При заказе  
указать сочетающуюся серию

**DISPONIBILE ANCHE BRACCIO A SOFFITTO**

Ceiling arm also available | Egalement disponible bras de  
plafond | Disponible también brazo de techo | Erhältlich  
auch mit Deckenbefestigung | Предоставляется также  
потолочный кронштейн

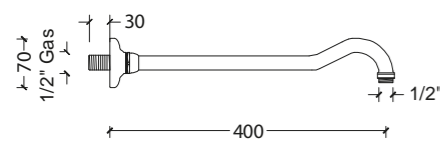

PKB 1330 400 CR	▲ 44	PKB 1330 400 ON	▲ 44
PKB 1330 400 NI	▲ 56	PKB 1330 400 BR	▲ 54
PKB 1330 400 NS	▲ 58	PKB 1330 400 NO	▲ 55
PKB 1330 400 OI	▲ 59	PKB 1330 400 OF	▲ 59
PKB 1330 400 OG	▲ 67	PKB 1330 400 RI	▲ 67



Gruppo vasca esterno da parete

Wall-mounted external bathtub set | Groupe baignoire  
externe mural | Grupo bañera exterior de pared |  
Wannengruppe außen Wand | Наружный комплект для  
ванны настенной установки

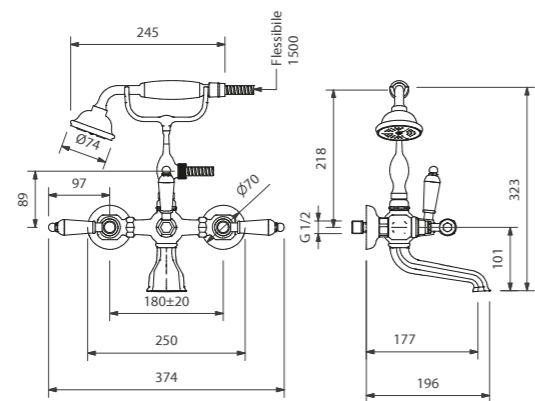

PKB 116 CA CR	▲ 107	PKB 116 CA ON	▲ 107
PKB 116 CA NI	▲ 127	PKB 116 CA BR	▲ 122
PKB 116 CA NS	▲ 126	PKB 116 CA NO	▲ 113
PKB 116 CA OI	▲ 128	PKB 116 CA OF	▲ 128
PKB 116 CA OG	▲ 135	PKB 116 CA RI	▲ 135



Gruppo vasca per "Free standing"

Bathtub set for "free standing" | Groupe baignoire pour  
« Free standing » | Grupo bañera para "Free standing" |  
Wannengruppe für "Free standing" | Комплект для ванны  
"Free standing"

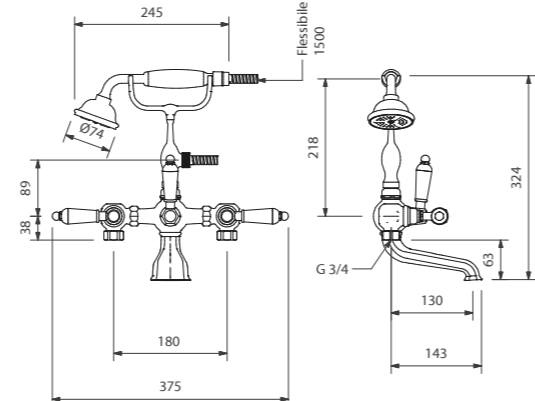

PKB 116 DCA CR	▲ 107	PKB 116 DCA ON	▲ 107
PKB 116 DCA BR	▲ 122	PKB 116 DCA NI	▲ 127
PKB 116 DCA NS	▲ 126	PKB 116 DCA NO	▲ 113
PKB 116 DCA OI	▲ 128	PKB 116 DCA OF	▲ 128
PKB 116 DCA OG	▲ 135	PKB 116 DCA RI	▲ 135



Coppia colonne pavimento per  
gruppo vasca "free standing"

Pair of "free standing" floor columns for bathtub unit  
| Paire colonnes au sol pour groupe baignoire "free  
standing" | Doble columna de suelo para grupo bañera  
"free standing" | Bodensäulenpaar für „Free standing“-  
Badewannenarmatur | Напольные колонны для ванны  
"free standing"

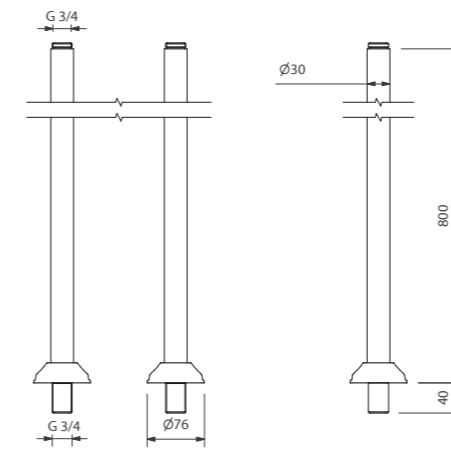

PKB P116 CCA CR	▲ 97	PKB P116 CCA ON	▲ 97
PKB P116 CCA BR	▲ 107	PKB P116 CCA NI	▲ 109
PKB P116 CCA NS	▲ 109	PKB P116 CCA NO	▲ 107
PKB P116 CCA OI	▲ 115	PKB P116 CCA OF	▲ 115
PKB P116 CCA OG	▲ 125	PKB P116 CCA RI	▲ 125



Coppia colonne pavimento per  
gruppo vasca "free standing" con  
portasciugamano

Pair of "free standing" floor columns with towel rack for  
bathtub unit | Paire colonnes au sol pour groupe baignoire  
"free standing" avec porte-serviettes | Toallero doble  
columna de suelo para grupo bañera "free standing" |  
Bodensäulenpaar für „Free standing“-Badewannenarmatur  
mit Handtuchhalter | Напольные колонны для ванны "free  
standing" с держателем для полотенца

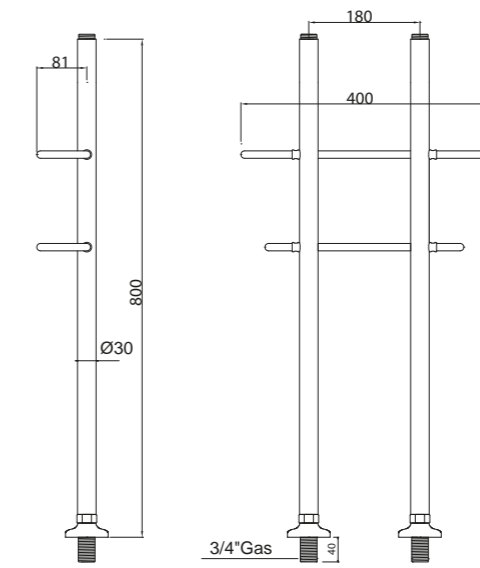

PKB P116 PCA CR	▲ 117	PKB P116 PCA ON	▲ 117
PKB P116 PCA BR	▲ 131	PKB P116 PCA NI	▲ 134
PKB P116 PCA NS	▲ 132	PKB P116 PCA NO	▲ 126
PKB P116 PCA OI	▲ 136	PKB P116 PCA OF	▲ 136
PKB P116 PCA OG	▲ 140	PKB P116 PCA RI	▲ 140



Gruppo vasca a 5 fori per bordo  
vasca

5-hole bath set for bath rim | Groupe baignoire 5 trous pour  
rebord de bain | Grupo bañera con 5 orificios para borde  
de bañera | 5-Loch Wannенrandbatterie | Смеситель на 5  
отверстий для ванны

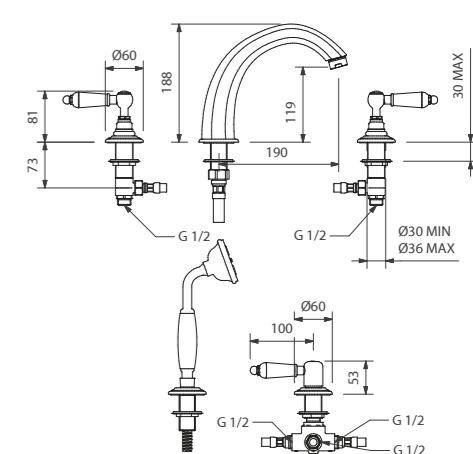

PKB 126 CA CR	▲ 128	PKB 126 CA ON	▲ 128
PKB 126 CA NI	▲ 139	PKB 126 CA BR	▲ 137
PKB 126 CA NS	▲ 142	PKB 126 CA NO	▲ 133
PKB 126 CA OI	▲ 155	PKB 126 CA OF	▲ 155
PKB 126 CA OG	▲ 158	PKB 126 CA RI	▲ 158

### Gancio duplex da parete

Handset holder | Crochet duplex mural | Gancho dúplex de pared | Duplex-Wandanschluss | Настенный

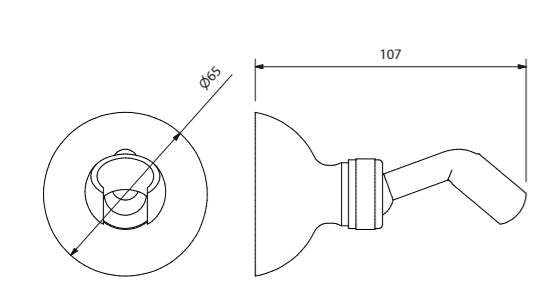

PKB 17900 CA CR	▲ 29	PKB 17900 CA ON	▲ 29
PKB 17900 CA BR	▲ 34	PKB 17900 CA NI	▲ 36
PKB 17900 CA NS	▲ 36	PKB 17900 CA NO	▲ 31
PKB 17900 CA OI	▲ 36	PKB 17900 CA OF	▲ 36
PKB 17900 CA OG	▲ 43	PKB 17900 CA RI	▲ 43

### Gancio duplex con presa acqua

Handset holder with water intake | Crochet duplex avec prise d'eau | Gancho dúplex con toma de agua | Duplex Klammer mit Wasserentnahme | Держатель дуплекс с забором воды

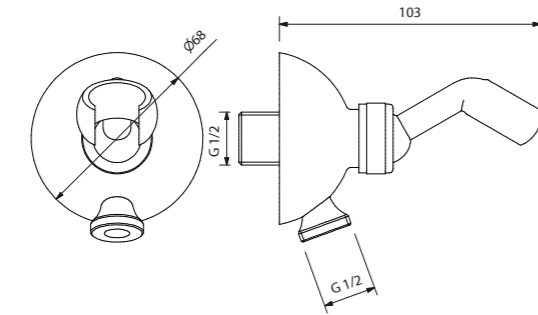

PKB 18000 CA CR	▲ 34	PKB 18000 CA ON	▲ 34
PKB 18000 CA BR	▲ 44	PKB 18000 CA NI	▲ 48
PKB 18000 CA NS	▲ 48	PKB 18000 CA NO	▲ 38
PKB 18000 CA OI	▲ 52	PKB 18000 CA OF	▲ 52
PKB 18000 CA OG	▲ 55	PKB 18000 CA RI	▲ 55

### Deviatore da incasso con due uscite (parte esterna)

Concealed two-way diverter (external part) | Déviateur à encastrer avec deux sorties (partie externe) | Desviador de empotrar de dos salidas (parte exterior) | Ableiter eingefasst mit zwei Ausgängen (Außenteil) | Встроенный переключатель на два выхода (наружная сторона)

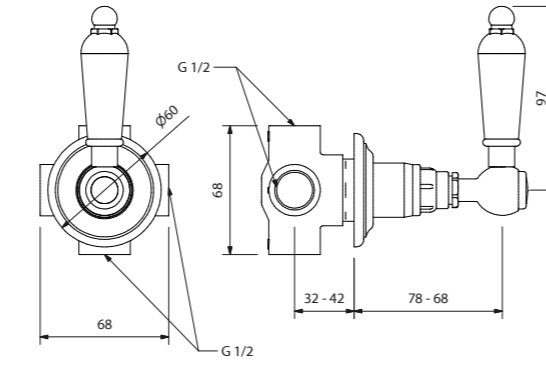

PKB 193 / 2CA CR	▲ 55	PKB 193 / 2CA ON	▲ 55
PKB 193 / 2CA BR	▲ 67	PKB 193 / 2CA NI	▲ 70
PKB 193 / 2CA NS	▲ 70	PKB 193 / 2CA NO	▲ 58
PKB 193 / 2CA OI	▲ 74	PKB 193 / 2CA OF	▲ 74
PKB 193 / 2CA OG	▲ 79	PKB 193 / 2CA RI	▲ 79

#### INCASSO PER 193/2

Recess for 193/2 | Encastrement pour 193/2 | Empotrado para 193/2 | Einbau für 193/2 | Встраивание для 193/2

PKBINC193/2	▲ 31
-------------	------

### Deviatore da incasso con tre uscite (parte esterna)

Concealed three-way diverter (external part) | Déviateur à encastrer avec trois sorties (partie externe) | Desviador de empotrar de tres salidas (parte exterior) | Ableiter eingefasst mit drei Ausgängen (Außenteil) | Встроенный переключатель на три выхода (наружная сторона)

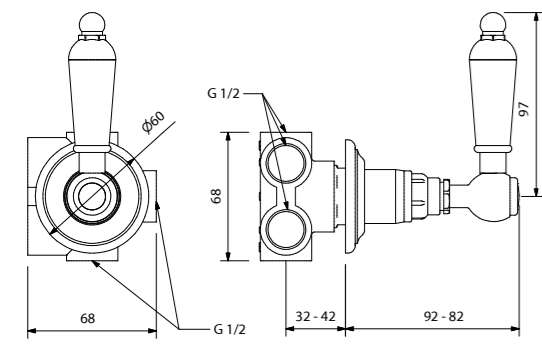

PKB 193 / 3CA CR	▲ 55	PKB 193 / 3CA ON	▲ 55
PKB 193 / 3CA BR	▲ 67	PKB 193 / 3CA NI	▲ 70
PKB 193 / 3CA NS	▲ 70	PKB 193 / 3CA NO	▲ 58
PKB 193 / 3CA OI	▲ 74	PKB 193 / 3CA OF	▲ 74
PKB 193 / 3CA OG	▲ 79	PKB 193 / 3CA RI	▲ 79

#### INCASSO PER 193/3

Recess for 193/3 | Encastrement pour 193/3 | Empotrado para 193/3 | Einbau für 193/3 | Встраивание для 193/3

PKBINC193/3	▲ 37
-------------	------

### Deviatore da bordo vasca con due uscite (parte esterna)

Deck-mounted two-way diverter (external part) | Déviateur de bord baignoire avec deux sorties (partie externe) | Desviador de borde bañera con dos salidas (parte exterior) | Ableiter am Wannenrand mit zwei Ausgängen (Außenteil) | Переключатель для бортика ванны на два выхода (наружная сторона)

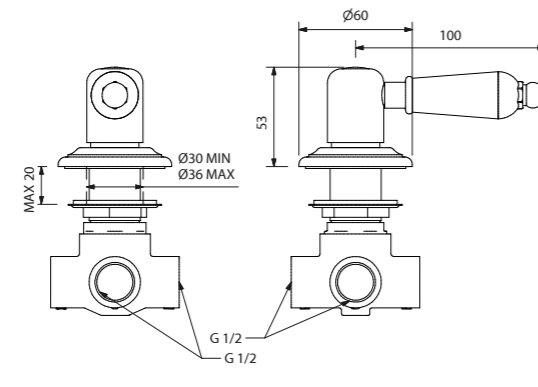

PKB 194 / 2CA CR	▲ 55	PKB 194 / 2CA ON	▲ 55
PKB 194 / 2CA BR	▲ 67	PKB194 / 2CA NI	▲ 70
PKB 194 / 2CA NS	▲ 70	PKB 194 / 2CA NO	▲ 58
PKB 194 / 2CA OI	▲ 74	PKB 194 / 2CA OF	▲ 74
PKB 194 / 2CA OG	▲ 79	PKB 194 / 2CA RI	▲ 79

#### INCASSO PER 194/2

Recess for 194/2 | Encastrement pour 194/2 | Empotrado para 194/2 | Einbau für 194/2 | Встраивание для 194/2

PKBINC194/2	▲ 37
-------------	------

### Deviatore da bordo vasca con tre uscite (parte esterna)

Three-way Deck-mounted diverter (external part) | Déviateur bord de baignoire à trois sorties (partie externe) | Desviador de borde bañera con tres salidas (parte exterior) | Ableiter am Wannenrand mit drei Ausgängen (Außenteil) | Переключатель на бортик ванны с тремя выходами (наружная сторона)

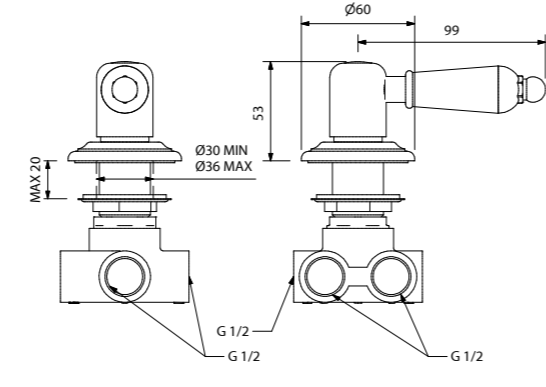

PKB 194 / 3CA CR	▲ 55	PKB 194 / 3CA ON	▲ 55
PKB 194 / 3CA BR	▲ 67	PKB 194 / 3CA NI	▲ 70
PKB 194 / 3CA NS	▲ 70	PKB 194 / 3CA NO	▲ 58
PKB 194 / 3CA OI	▲ 74	PKB 194 / 3CA OF	▲ 74
PKB 194 / 3CA OG	▲ 79	PKB 194 / 3CA RI	▲ 79

#### INCASSO PER 194/3

Recess for 194/3 | Encastrement pour 194/3 | Empotrado para 194/3 | Einbau für 194/3 | Встраивание для 194/3

PKBINC194/3	▲ 37
-------------	------

### Supporto per doccetta da bordo vasca

Hand-held shower bracket on edge of bathtub | Support pour douchette bord de baignoire | Soporte para ducha de mano en repisa bañera | Halterung für Handbrause am Wannenrand | Опора для ручного душа на бортике ванны

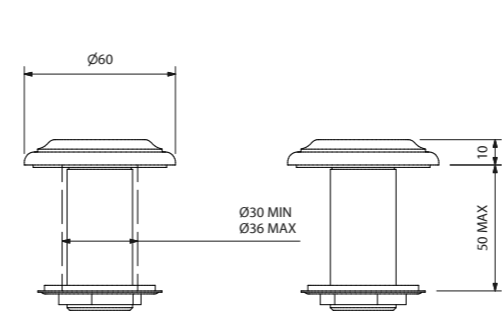

PKB 18200 CA CR	▲ 28	PKB 18200 CA ON	▲ 28
PKB 18200 CA BR	▲ 31	PKB 18200 CA NI	▲ 33
PKB 18200 CA NS	▲ 33	PKB 18200 CA NO	▲ 29
PKB 18200 CA OI	▲ 40	PKB 18200 CA OF	▲ 40
PKB 18200 CA OG	▲ 47	PKB 18200 CA RI	▲ 47

### Presca acqua da parete

Water intake | Prise d'eau murale Toma de agua de pared | Wasserentnahme Wand | Кран водоразборный настенный

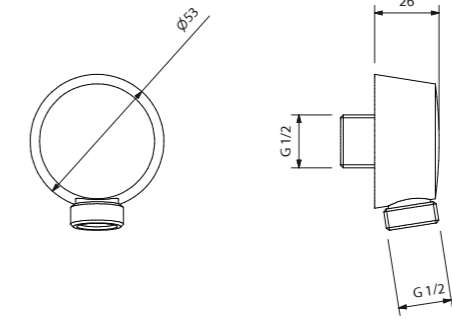

PKB 18100 CA CR	▲ 26	PKB 18100 CA ON	▲ 26
PKB 18100 CA BR	▲ 28	PKB 18100 CA NI	▲ 29
PKB 18100 CA NS	▲ 29	PKB 18100 CA NO	▲ 27
PKB 18100 CA OI	▲ 31	PKB 18100 CA OF	▲ 31
PKB 18100 CA OG	▲ 36	PKB 18100 CA RI	▲ 36

### Rubinetto d'arresto (parte esterna)

Stop cock (external part) | Robinet d'arrêt (partie externe) | Llave de paso (parte exterior) | Haupthahn (äußerer Teil) | Запорный кран (наружная сторона)

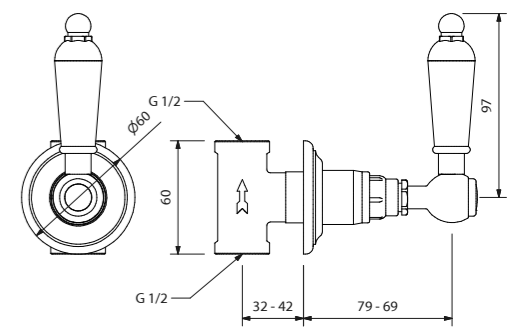

PKB 140 CA CR	▲ 47	PKB 140 CA ON	▲ 47
PKB 140 CA BR	▲ 57	PKB 140 CA NI	▲ 59
PKB 140 CA NS	▲ 61	PKB 140 CA NO	▲ 55
PKB 140 CA OI	▲ 68	PKB 140 CA OF	▲ 68
PKB 140 CA OG	▲ 70	PKB 140 CA RI	▲ 70

#### INCASSO PER 140

Recess for 140 | Encastrement pour 140 | Empotrado para 140 | Einbau für 140 | Встраивание для 140

PKBINC140	▲ 26
-----------	------

### Bocca da parete per vasca

Wall spout for bathtub bec verseur mural pour baignoire | caño de pared para bañera | Wandauslauf für Badewanne | излив для ванны

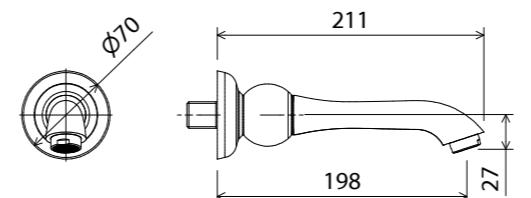

PKB 16 LCA CR	▲ 68	PKB 16 LCA ON	▲ 68
PKB 16 LCA NI	▲ 78	PKB 16 LCA BR	▲ 74
PKB 16 LCA NS	▲ 77	PKB 16 LCA NO	▲ 70
PKB 16 LCA OI	▲ 80	PKB 16 LCA OF	▲ 80
PKB 16 LCA OG	▲ 84	PKB 16 LCA RI	▲ 84

Per ulteriore componentistica vedere pag. 136 / For further components see page. 136 / Pour d'autres composants, voir page. 136 / Para obtener más componentes, consulte la página. 136 / Weitere Komponenten siehe Seite. 136 / Дополнительные компоненты см. На стр. 136

CROSS





Batteria a tre fori canna bassa per lavabo con scarico click-clack

Tap set with three outlets, low column, for washbasin with click-clack drain | Batterie à trois trous bec bas pour lavabo avec siphon click-clack | Grifería tres orificios caño bajo para lavabo con desagüe click-clack | Dreiloch-Armatur mit niedrigem Auslauf für Waschbecken mit Pop-up-Ablaufgarnitur | Комплект на три отверстия с коротким изливом для раковины со сливом-переливом click-clack



Batteria a tre fori canna alta per lavabo con scarico click-clack

Tap set with three outlets, high column, for washbasin with click-clack drain | Batterie à trois trous bec haut pour lavabo avec siphon click-clack | Grifería tres orificios caño alto para lavabo con desagüe click-clack | Dreiloch-Armatur mit hohem Auslauf für Waschbecken mit Pop-up-Ablaufgarnitur | Комплект на три отверстия с длинным изливом для раковины со сливом-переливом click-clack



Batteria a tre fori per bidet con scarico click-clack

Tap set with three outlets for bidet with click-clack drain | Batterie à trois trous pour bidet avec siphon click-clack | Grifería tres orificios para bidé con desagüe click-clack | Dreiloch-Armatur für Bidet mit Pop-up-Ablaufgarnitur | Комплект на три отверстия для биде со сливом-переливом click-clack



Monoforo canna bassa per lavabo con scarico click-clack

Single-outlet tap set, low column, for washbasin with click-clack drain | Batterie monotrou bec bas pour lavabo avec siphon click-clack | Grifería un orificio caño bajo para lavabo con desagüe click-clack | Einloch-Armatur mit niedrigem Auslauf für Waschbecken mit Pop-up-Ablaufgarnitur | Комплект на одно отверстие с коротким изливом для раковины со сливом-переливом click-clack



Monoforo canna alta per lavabo con scarico click-clack

Single-outlet tap set, high column, for washbasin with click-clack drain | Batterie monotrou bec haut pour lavabo avec siphon click-clack | Grifería un orificio caño alto para lavabo con desagüe click-clack | Einloch-Armatur mit hohem Auslauf für Waschbecken mit Pop-up-Ablaufgarnitur | Комплект на одно отверстие с длинным изливом для раковины со сливом-переливом click-clack



Monoforo per bidet con scarico click-clack

Single-outlet tap set for bidet with click-clack drain | Batterie monotrou pour bidet avec siphon click-clack | Grifería un orificio para bidé con desagüe click-clack | Einloch-Armatur für Bidet mit Pop-up-Ablaufgarnitur | Комплект на одно отверстие для биде со сливом-переливом click-clack

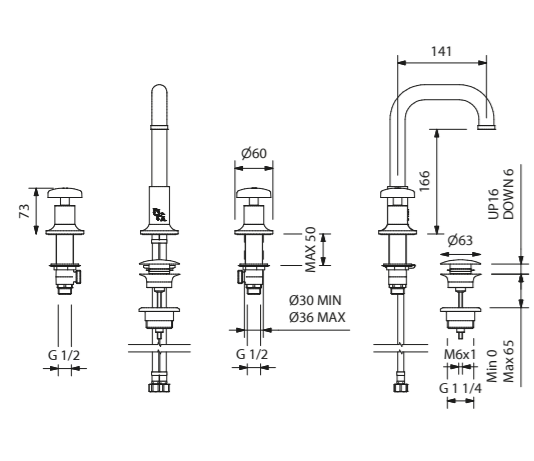

PKB 142 BCS CR	▲ 95	PKB 142 BCS ON	▲ 95
PKB 142 BCS NI	▲ 107	PKB 142 BCS BR	▲ 104
PKB 142 BCS NS	▲ 107	PKB 142 BCS NO	▲ 99
PKB 142 BCS OI	▲ 111	PKB 142 BCS OF	▲ 111
PKB 142 BCS OG	▲ 120	PKB 142 BCS RI	▲ 120

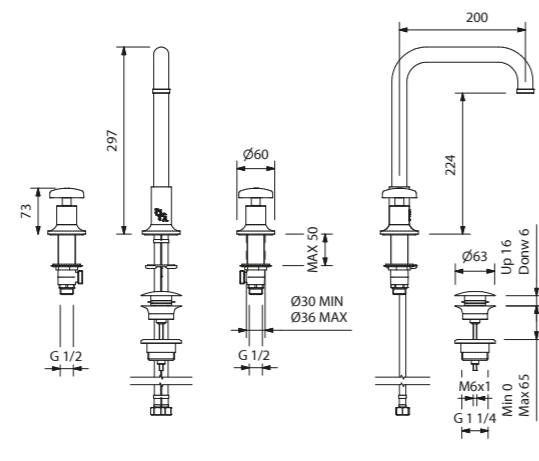

PKB 142 ACS CR	▲ 95	PKB 142 ACS ON	▲ 95
PKB 142 ACS NI	▲ 107	PKB 142 ACS BR	▲ 104
PKB 142 ACS NS	▲ 107	PKB 142 ACS NO	▲ 99
PKB 142 ACS OI	▲ 111	PKB 142 ACS OF	▲ 111
PKB 142 ACS OG	▲ 120	PKB 142 ACS RI	▲ 120

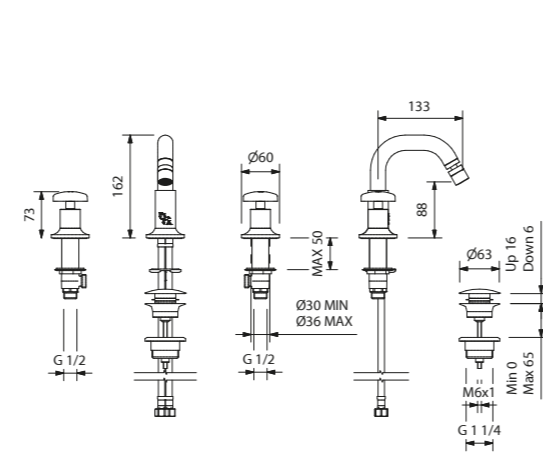

PKB 146 CS CR	▲ 95	PKB 146 CS ON	▲ 95
PKB 146 CS NI	▲ 107	PKB 146 CS BR	▲ 104
PKB 146 CS NS	▲ 107	PKB 146 CS NO	▲ 99
PKB 146 CS OI	▲ 111	PKB 146 CS OF	▲ 111
PKB 146 CS OG	▲ 120	PKB 146 CS RI	▲ 120

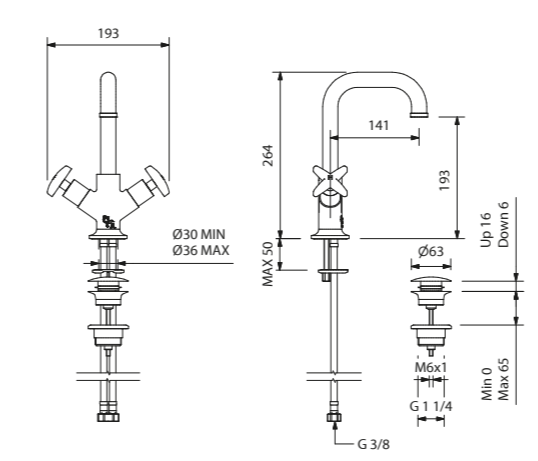

PKB 75 BCS CR	▲ 95	PKB 75 BCS ON	▲ 95
PKB 75 BCS NI	▲ 107	PKB 75 BCS BR	▲ 104
PKB 75 BCS NS	▲ 107	PKB 75 BCS NO	▲ 99
PKB 75 BCS OI	▲ 111	PKB 75 BCS OF	▲ 111
PKB 75 BCS OG	▲ 120	PKB 75 BCS RI	▲ 120

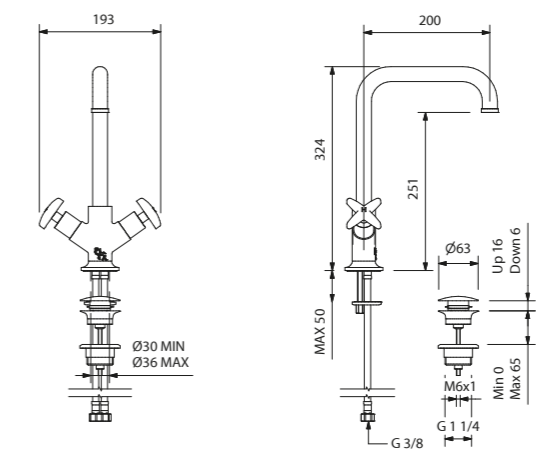

PKB 75 ACS CR	▲ 95	PKB 75 ACS ON	▲ 95
PKB 75 ACS NI	▲ 107	PKB 75 ACS BR	▲ 104
PKB 75 ACS NS	▲ 107	PKB 75 ACS NO	▲ 99
PKB 75 ACS OI	▲ 111	PKB 75 ACS OF	▲ 111
PKB 75 ACS OG	▲ 120	PKB 75 ACS RI	▲ 120

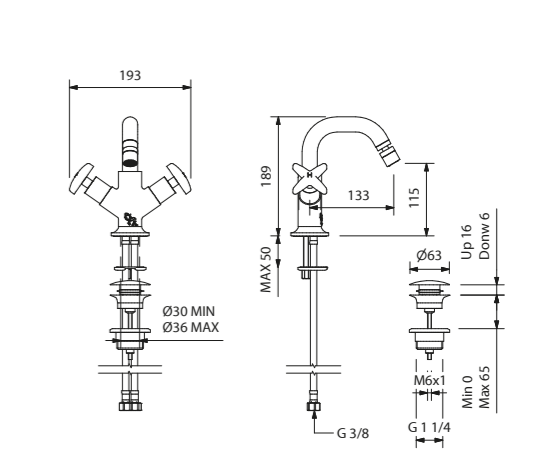

PKB 76 CS CR	▲ 95	PKB 76 CS ON	▲ 95
PKB 76 CS NI	▲ 107	PKB 76 CS BR	▲ 104
PKB 76 CS NS	▲ 107	PKB 76 CS NO	▲ 99
PKB 76 CS OI	▲ 111	PKB 76 CS OF	▲ 111
PKB 76 CS OG	▲ 120	PKB 76 CS RI	▲ 120



Batteria a tre fori per lavabo da parete con scarico click-clak (parte esterna)

Three-hole tap set for wall-mounted washbasin with drain click-clak (external part) | Batterie à trois trous mural avec évacuation click-clak (partie externe) | Grifo para lavabo de tres orificios de pared con desagüe click-clak (parte exterior) | 3-Loch-Mischbatterie für Wandwaschbecken mit Ablauf click-clak (Außenteil) | Комплект на три отверстия для раковины настенной установки со сливом клик-клак (наружная сторона)



Gruppo doccia esterno con soffione Ø 200 e doccetta

External shower set with shower head Ø 200 and handset | Groupe douche externe avec pommeau de douche Ø200 et douchette | Grupo ducha exterior con cabezal Ø 200 y dúplex | Duschgruppe außen mit Duschkopf Ø 200 und Duplex | Наружный душевой комплект с душевой головкой Ø 200 и ручным душем



Gruppo doccia con mix termostatico, deviatore, braccio a parete, soffione e doccetta (parte esterna)

Shower set with thermostatic mixer, diverter, wall-mounted arm, shower head and handset (external part) | Groupe douche avec mitigeur thermostatique, déviateur, bras mural, pommeau de douche et douchette (partie externe) | Grupo ducha con mezclador termostático, desviador, brazo de pared, cabezal y dúplex (parte exterior) | Duschgruppe mit Thermostatmischarmatur, Ableiter, Wandarm, Duschkopf und Duplex (Außenteil) | Душевой комплект с термостатическим смесителем, переключателем, настенным кронштейном, душевой головкой и ручным душем (наружная сторона)



Gruppo doccia da incasso con deviatore, braccio a parete, soffione e doccetta (parte esterna)

Concealed shower set diverter, wall-mounted arm, shower head and handset (external part) | Groupe douche à encastrer avec déviateur, bras mural, pommeau de douche et douchette (partie externe) | Grupo ducha empotrable con desviador, brazo de pared, cabezal y dúplex (parte exterior) | Eingebautes Duschset mit Umstellung, Wandarm, Duschkopf und Handbrause (Außenteil) | Встроенный душевой комплект с дивертором, настенным кронштейном, насадкой для душа и ручным душем (внешняя часть)



Mix doccia da incasso monocomando (parte esterna)

Concealed shower set (external part) | Mitigeur de douche encastrable (partie externe) | Mezclador de ducha de empotrar (parte exterior) | Einbaumischarmatur Dusche (Außenteil) | Встраиваемый душевой смеситель (наружная сторона)



Mix doccia da incasso duplex con piastra (parte esterna)

Concealed duplex shower set with plate (external part) | Mitigeur douche à encastrer duplex avec plaque (partie externe) | Mezclador de ducha de empotrar dúplex con placa (parte exterior) | Einbaumischarmatur Duplex mit Platte (Außenteil) | Встраиваемый душевой смеситель дуплекс с панелью (наружная сторона)

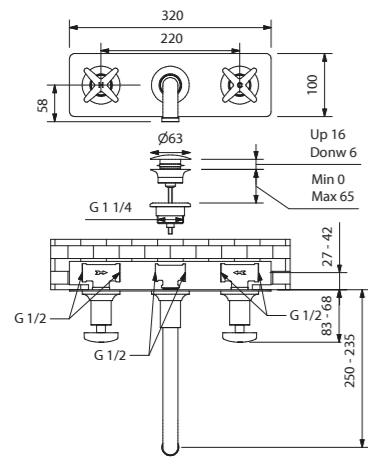

PKB 142 PCS CR ▲ 89	PKB 142 PCS ON ▲ 89
PKB 142 PCS BR ▲ 104	PKB 142 PCS NI ▲ 107
PKB 142 PCS NS ▲ 107	PKB 142 PCS NO ▲ 99
PKB 142 PCS OI ▲ 111	PKB 142 PCS OF ▲ 111
PKB 142 PCS OG ▲ 120	PKB 142 PCS RI ▲ 120

#### INCASSO PER 142P

Recess for 142P | Encastrement pour 142P | Empotrado para 142P | Einbau für 142P | Встраивание для 142P

PKBINC142P_PA ▲ 37
--------------------

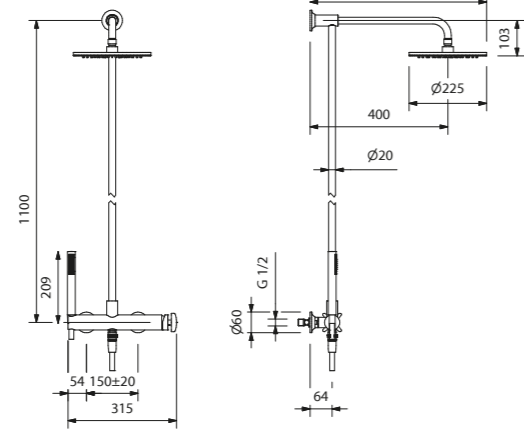

PKB 154 S200 DXCS CR ▲ 125	PKB 154 S200 DXCS ON ▲ 125
PKB 154 S200 DXCS NI ▲ 139	PKB 154 S200 DXCS BR ▲ 137
PKB 154 S200 DXCS NS ▲ 143	PKB 154 S200 DXCS NO ▲ 133
PKB 154 S200 DXCS OI ▲ 150	PKB 154 S200 DXCS OF ▲ 150
PKB 154 S200 DXCS OG ▲ 157	PKB 154 S200 DXCS RI ▲ 157

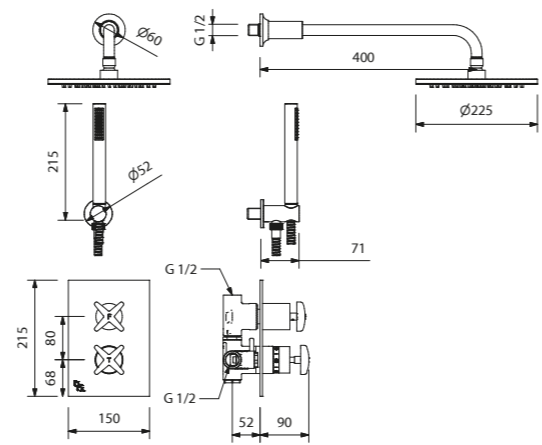

PKB 4071 S200 DXCS CR ▲ 125	PKB 4071 S200 DXCS ON ▲ 125
PKB 4071 S200 DXCS BR ▲ 137	PKB 4071 S200 DXCS NI ▲ 139
PKB 4071 S200 DXCS NS ▲ 143	PKB 4071 S200 DXCS NO ▲ 133
PKB 4071 S200 DXCS OI ▲ 150	PKB 4071 S200 DXCS OF ▲ 150
PKB 4071 S200 DXCS OG ▲ 157	PKB 4071 S200 DXCS RI ▲ 157

#### INCASSO PER 4071

Recess for 4071 | Encastrement pour 4071 | Empotrado para 4071 | Einbau für 4071 | Встраивание для 4071

PKBINC4071 ▲ 102
------------------

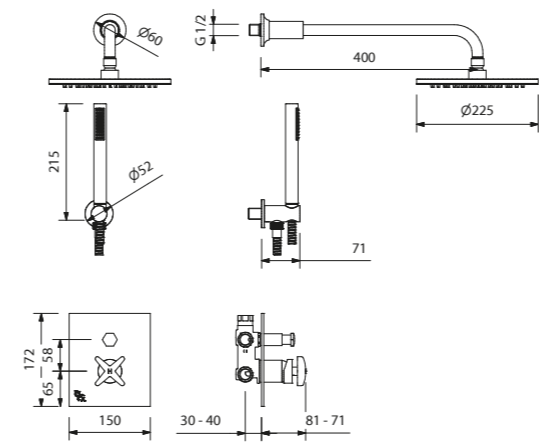

PKB 2062 S200 DXCS CR ▲ 114	PKB 2062 S200 DXCS ON ▲ 114
PKB 2062 S200 DXCS BR ▲ 130	PKB 2062 S200 DXCS NI ▲ 133
PKB 2062 S200 DXCS NS ▲ 133	PKB 2062 S200 DXCS NO ▲ 131
PKB 2062 S200 DXCS OI ▲ 136	PKB 2062 S200 DXCS OF ▲ 136
PKB 2062 S200 DXCS OG ▲ 143	PKB 2062 S200 DXCS RI ▲ 143

#### INCASSO PER 2062

Recess for 2062 | Encastrement pour 2062 | Empotrado para 2062 | Einbau für 2062 | Встраивание для 2062

PKBINC2062 ▲ 56
-----------------

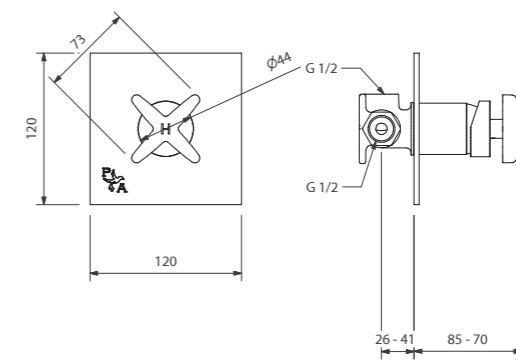

PKB 2070 CS CR ▲ 69	PKB 2070 CS ON ▲ 69
PKB 2070 CS BR ▲ 76	PKB 2070 CS NI ▲ 78
PKB 2070 CS NS ▲ 78	PKB 2070 CS NO ▲ 76
PKB 2070 CS OI ▲ 80	PKB 2070 CS OF ▲ 80
PKB 2070 CS OG ▲ 84	PKB 2070 CS RI ▲ 84

#### INCASSO PER 2070

Recess for 2070 | Encastrement pour 2070 | Empotrado para 2070 | Einbau für 2070 | Встраивание для 2070

PKBINC2070 ▲ 31
-----------------

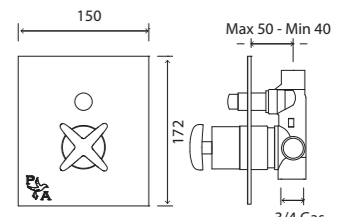

PKB 2062 NCS CR ▲ 78	PKB 2062 NCS ON ▲ 78
PKB 2062 NCS BR ▲ 86	PKB 2062 NCS NI ▲ 89
PKB 2062 NCS NS ▲ 90	PKB 2062 NCS NO ▲ 86
PKB 2062 NCS OI ▲ 95	PKB 2062 NCS OF ▲ 95
PKB 2062 NCS OG ▲ 98	PKB 2062 NCS RI ▲ 98

#### INCASSO PER 2062N

Recess for 2062N | Encastrement pour 2062N | Empotrado para 2062N | Einbau für 2062N | Встраивание для 2062N

PKBINC2062 ▲ 56
-----------------



Mix doccia termostatico da incasso con deviatore (parte esterna)

Concealed thermostatic shower set with diverter (external part) | Mitigeur douche thermostatique à encastrer avec déviateur (partie externe) | Mezclador de ducha termostático de empotrar con desviador (parte exterior) | Thermostat-Einbaumischarmatur mit Ableiter (Außenteil) | Встраиваемый термостатический душевой смеситель с переключателем (наружная сторона)



Soffione doccia ø 200 mm

Shower head ø 200 mm | Pomme de douche ø200 mm | Cabezal ducha ø 200 mm | Duschkopf ø 200 mm | Душевая головка диаметром 200 мм



Braccio doccia L. 400 mm

Shower arm L. 400 mm | Bras de douche L. 400 | Brazo ducha L. 400 mm | Duscharm L. 400 mm | ДКронштейн душевой L. 400 мм



Gruppo vasca esterno da parete

Wall-mounted external bathtub set | Groupe baignoire externe mural | Grupo bañera exterior de pared | Wannengruppe außen Wand | Наружный комплект для ванны настенной установки



Gruppo vasca per "Free standing"

Bathtub set for "Free standing" | Groupe baignoire pour «\_Free standing\_» | Grupo bañera para "Free standing" | Wannengruppe für "Free standing" | Комплект для ванны "Free standing"



Coppia colonne pavimento per gruppo vasca "free standing"

Pair of "free standing" floor columns for bathtub unit | Paire colonnes au sol pour groupe baignoire "free standing" | Doble columna de suelo para grupo bañera "free standing" | Bodensäulenpaar für „Free standing“-Badewannenarmatur | Напольные колонны для ванны "free standing"

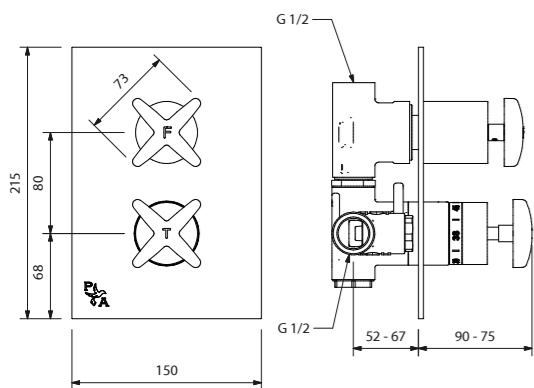

PKB 4071 NCS CR	▲ 95	PKB 4071 NCS ON	▲ 95
PKB 4071 NCS BR	▲ 105	PKB 4071 NCS NI	▲ 108
PKB 4071 NCS NS	▲ 108	PKB 4071 NCS NO	▲ 100
PKB 4071 NCS OI	▲ 113	PKB 4071 NCS OF	▲ 113
PKB 4071 NCS OG	▲ 117	PKB 4071 NCS RI	▲ 117

INCASSO PER 4071  
Recess for 4071 | Encastrement pour 4071 | Empotrado para 4071 | Einbau für 4071 | Встраивание для 4071

PKBINC4071	▲ 102
------------	-------

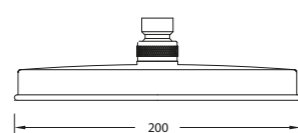

PKB 132 / 200 CS CR	▲ 68	PKB 132 / 200 CS ON	▲ 68
PKB 132 / 200 CS NI	▲ 78	PKB 132 / 200 CS BR	▲ 74
PKB 132 / 200 CS NS	▲ 80	PKB 132 / 200 CS NO	▲ 71
PKB 132 / 200 CS OI	▲ 86	PKB 132 / 200 CS OF	▲ 86
PKB 132 / 200 CS OG	▲ 92	PKB 132 / 200 CS RI	▲ 92

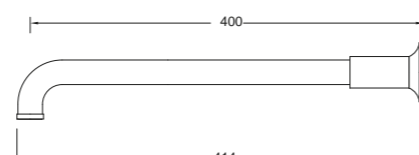

PKB 133 / 400 CS CR	▲ 48	PKB 133 / 400 CS ON	▲ 48
PKB 133 / 400 CS NI	▲ 59	PKB 133 / 400 CS BR	▲ 56
PKB 133 / 400 CS NS	▲ 66	PKB 133 / 400 CS NO	▲ 53
PKB 133 / 400 CS OI	▲ 69	PKB 133 / 400 CS OF	▲ 69
PKB 133 / 400 CS OG	▲ 74	PKB 133 / 400 CS RI	▲ 74

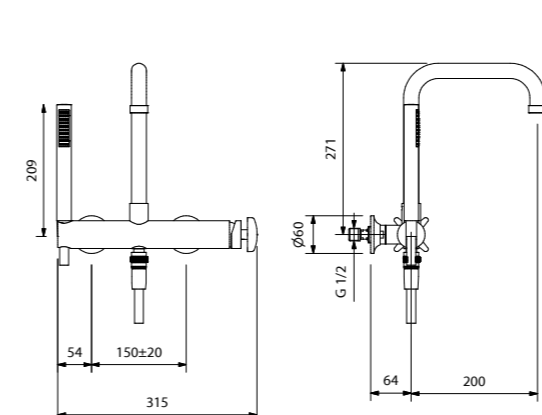

PKB 116 CS CR	▲ 107	PKB 116 CS ON	▲ 107
PKB 116 CS NI	▲ 126	PKB 116 CS BR	▲ 121
PKB 116 CS NS	▲ 123	PKB 116 CS NO	▲ 111
PKB 116 CS OI	▲ 130	PKB 116 CS OF	▲ 130
PKB 116 CS OG	▲ 133	PKB 116 CS RI	▲ 133

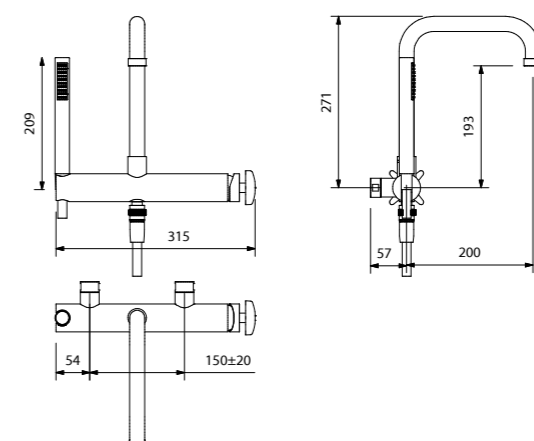

PKB 116 PCS CR	▲ 102	PKB 116 PCS ON	▲ 102
PKB 116 PCS BR	▲ 113	PKB 116 PCS NI	▲ 117
PKB 116 PCS NS	▲ 120	PKB 116 PCS NO	▲ 107
PKB 116 PCS OI	▲ 128	PKB 116 PCS OF	▲ 128
PKB 116 PCS OG	▲ 132	PKB 116 PCS RI	▲ 132

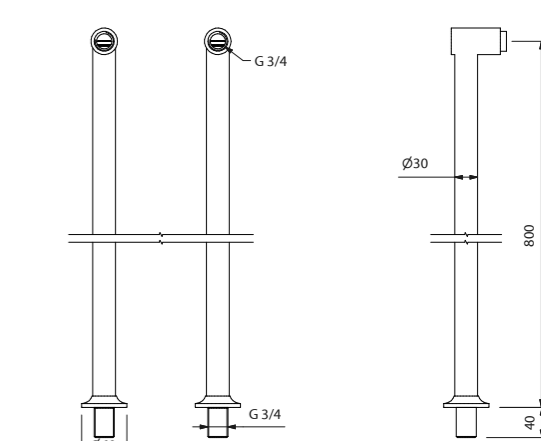

PKB 116 CCS CR	▲ 102	PKB 116 CCS ON	▲ 102
PKB 116 CCS BR	▲ 113	PKB 116 CCS NI	▲ 117
PKB 116 CCS NS	▲ 115	PKB 116 CCS NO	▲ 107
PKB 116 CCS OI	▲ 128	PKB 116 CCS OF	▲ 122
PKB 116 CCS OG	▲ 129	PKB 116 CCS RI	▲ 128



Gruppo vasca a 5 fori per bordo vasca

5-hole bath set for bath rim | Groupe baignoire 5 trous pour rebord de bain | Grupo bañera con 5 orificios para borde de bañera | 5-Loch Wannенrandbatterie | Смеситель на 5 отверстий для ванны

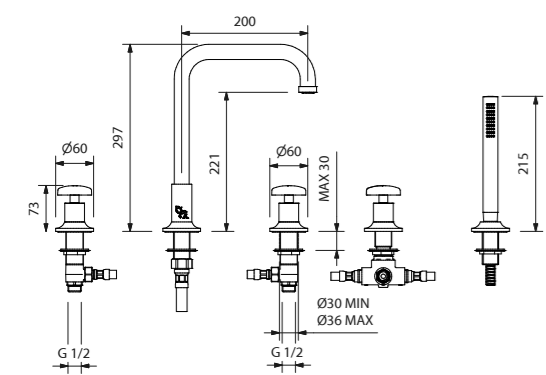

PKB 126CS CR	▲ 115	PKB 126CS NO	▲ 137
PKB 126CS ON	▲ 115	PKB 126CS OI	▲ 133
PKB 126CS NI	▲ 137	PKB 126CS OF	▲ 139
PKB 126CS BR	▲ 133	PKB 126CS OG	▲ 150
PKB 126CS NS	▲ 137	PKB 126CS RI	▲ 151

Doccetta

Shower head | Douchette | Ducha de mano | Duschkopf | Ручной душ

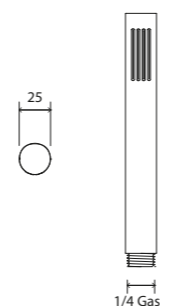

PKB 173 CS CR	▲ 27	PKB 173 CS ON	▲ 27
PKB 173 CS BR	▲ 34	PKB 173 CS NI	▲ 36
PKB 173 CS NS	▲ 43	PKB 173 CS NO	▲ 31
PKB 173 CS OI	▲ 51	PKB 173 CS OF	▲ 51
PKB 173 CS OG	▲ 55	PKB 173 CS RI	▲ 55

Flessibile L. 1500 mm

Hose L. 1500 mm | Flexible L. 1500 mm | Tubo flexible L. 1500 mm | Schlauch L. 1500 mm | Гибкая подводка L.1500 мм

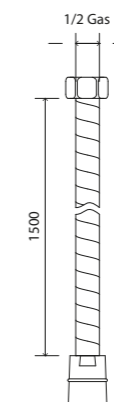

PKB FLEX CS CR	▲ 22	PKB FLEX CS ON	▲ 22
PKB FLEX CS NI	▲ 26	PKB FLEX CS BR	▲ 24
PKB FLEX CS NS	▲ 27	PKB FLEX CS NO	▲ 23
PKB FLEX CS OI	▲ 28	PKB FLEX CS OF	▲ 28
PKB FLEX CS OG	▲ 29	PKB FLEX CS RI	▲ 29

Pres a acqua da parete

Water intake | Prise d'eau murale | Toma de agua de pared SF | Wasserentnahme Wand | Кран водоразборный настенный

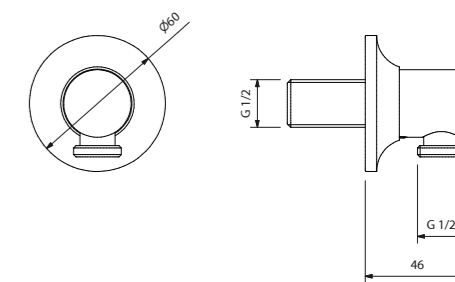

PKB 181 CS CR	▲ 28	PKB 181 CS ON	▲ 28
PKB 181 CS NI	▲ 34	PKB 181 CS BR	▲ 32
PKB 181 CS NS	▲ 35	PKB 181 CS NO	▲ 30
PKB 181 CS OI	▲ 39	PKB 181 CS OF	▲ 39
PKB 181 CS OG	▲ 45	PKB 181 CS RI	▲ 45

Gancio duplex con presa acqua

Handset holder with water intake | Crochet duplex avec prise d'eau | Gancho dúplex con toma de agua | Duplex Klammer mit Wasserentnahme | Держатель дуплекс с забором воды

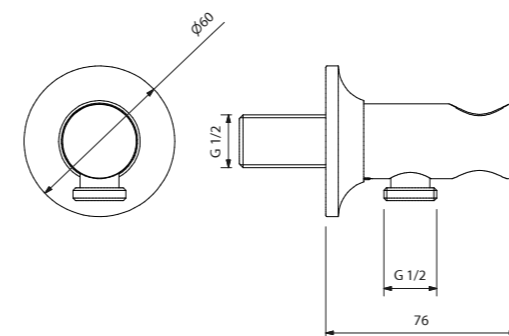

PKB 180 CS CR	▲ 33	PKB 180 CS ON	▲ 33
PKB 180 CS NI	▲ 45	PKB 180 CS BR	▲ 42
PKB 180 CS NS	▲ 47	PKB 180 CS NO	▲ 37
PKB 180 CS OI	▲ 51	PKB 180 CS OF	▲ 51
PKB 180 CS OG	▲ 54	PKB 180 CS RI	▲ 54

Gancio duplex da parete

Handset holder | Crochet duplex mural | Gancho dúplex de pared | Duplex-Wandanschluss | Настенный крюк дуплекс

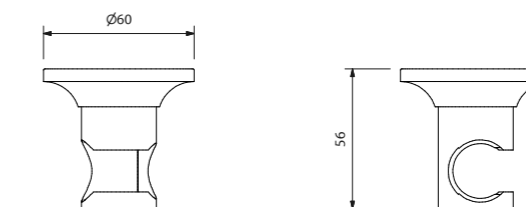

PKB 179 CS CR	▲ 33	PKB 179 CS ON	▲ 33
PKB 179 CS NI	▲ 41	PKB 179 CS BR	▲ 36
PKB 179 CS NS	▲ 40	PKB 179 CS NO	▲ 40
PKB 179 CS OI	▲ 43	PKB 179 CS OF	▲ 43
PKB 179 CS OG	▲ 51	PKB 179 CS RI	▲ 51

Supporto per doccetta da bordo vasca

Hand-held shower bracket on edge of bathtub | Support pour douchette bord de baignoire | Soporte para ducha de mano en repisa bañera | Halterung für Handbrause am Wannенrand | Опора для ручного душа на бортике ванны

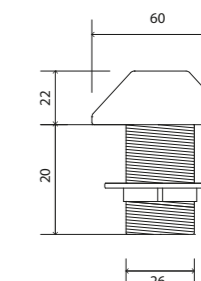

PKB 182 CS CR	▲ 27	PKB 182 CS ON	▲ 27
PKB 182 CS NI	▲ 34	PKB 182 CS BR	▲ 31
PKB 182 CS NS	▲ 36	PKB 182 CS NO	▲ 28
PKB 182 CS OI	▲ 38	PKB 182 CS OF	▲ 38
PKB 182 CS OG	▲ 44	PKB 182 CS RI	▲ 44

### Deviatore da incasso con due uscite (parte esterna)

Concealed two-way diverter (external part) | Déviateur à encastrer avec deux sorties (partie externe) | Desviador de empotrar de dos salidas (parte exterior) | Ableiter eingefasst mit zwei Ausgängen (Außenteil) | Встроенный переключатель на два выхода (наружная сторона)

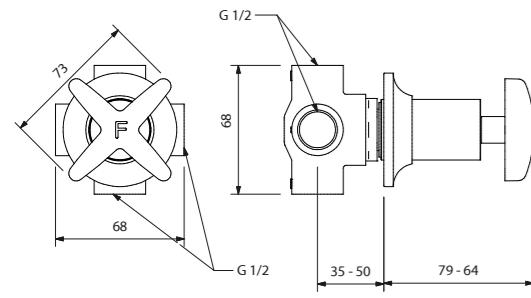

PKB 193 / 2CS CR	▲ 45	PKB 193 / 2CS ON	▲ 45
PKB 193 / 2CS NI	▲ 55	PKB 193 / 2CS BR	▲ 52
PKB 193 / 2CS NS	▲ 54	PKB 193 / 2CS NO	▲ 47
PKB 193 / 2CS OI	▲ 56	PKB 193 / 2CS OF	▲ 56
PKB 193 / 2CS OG	▲ 68	PKB 193 / 2CS RI	▲ 68

#### INCASSO PER 193/2

Recess for 193/2 | Encastrement pour 193/2 | Empotrado para 193/2 | Einbau für 193/2 | Встраивание для 193/2

PKBINC193/2	▲ 31
-------------	------

### Deviatore da incasso con tre uscite (parte esterna)

Concealed three-way diverter (external part) | Déviateur à encastrer avec trois sorties (partie externe) | Desviador de empotrar de tres salidas (parte exterior) | Ableiter eingefasst mit drei Ausgängen (Außenteil) | Встроенный переключатель на три выхода (наружная сторона)

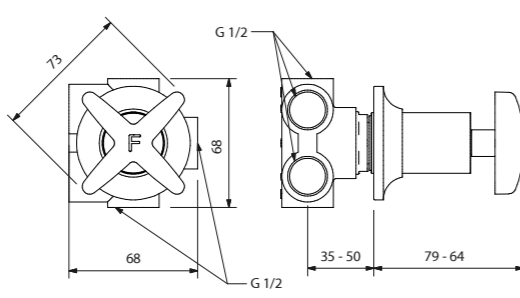

PKB 193 / 3CS CR	▲ 45	PKB 193 / 3CS ON	▲ 45
PKB 193 / 3CS NI	▲ 55	PKB 193 / 3CS BR	▲ 52
PKB 193 / 3CS NS	▲ 54	PKB 193 / 3CS NO	▲ 47
PKB 193 / 3CS OI	▲ 56	PKB 193 / 3CS OF	▲ 56
PKB 193 / 3CS OG	▲ 68	PKB 193 / 3CS RI	▲ 68

#### INCASSO PER 193/3

Recess for 193/3 | Encastrement pour 193/3 | Empotrado para 193/3 | Einbau für 193/3 | Встраивание для 193/3

PKBINC193/3	▲ 37
-------------	------

### Deviatore da bordo vasca con due uscite (parte esterna)

Deck-mounted two-way diverter (external part) | Déviateur de bord baignoire avec deux sorties (partie externe) | Desviador de borde bañera con dos salidas (parte exterior) | Ableiter am Wannenrand mit zwei Ausgängen (Außenteil) | Переключатель для бортика ванны на два выхода (наружная сторона)

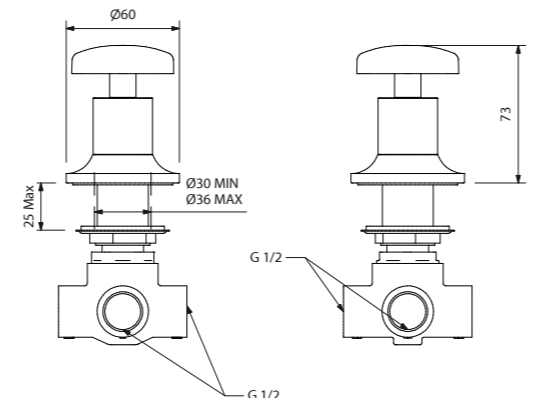

PKB 194 / 2CS CR	▲ 46	PKB 194 / 2CS ON	▲ 46
PKB 194 / 2CS NI	▲ 59	PKB 194 / 2CS BR	▲ 56
PKB 194 / 2CS NS	▲ 59	PKB 194 / 2CS NO	▲ 54
PKB 194 / 2CS OI	▲ 64	PKB 194 / 2CS OF	▲ 64
PKB 194 / 2CS OG	▲ 70	PKB 194 / 2CS RI	▲ 70

#### INCASSO PER 194/2

Recess for 194/2 | Encastrement pour 194/2 | Empotrado para 194/2 | Einbau für 194/2 | Встраивание для 194/2

PKBINC194/2	▲ 37
-------------	------

### Deviatore da bordo vasca con tre uscite (parte esterna)

Three-way Deck-mounted diverter (external part) | Déviateur bord de baignoire à trois sorties (partie externe) | Desviador de borde bañera con tres salidas (parte exterior) | Ableiter am Wannenrand mit drei Ausgängen (Außenteil) | Переключатель на бортик ванны с тремя выходами (наружная сторона)

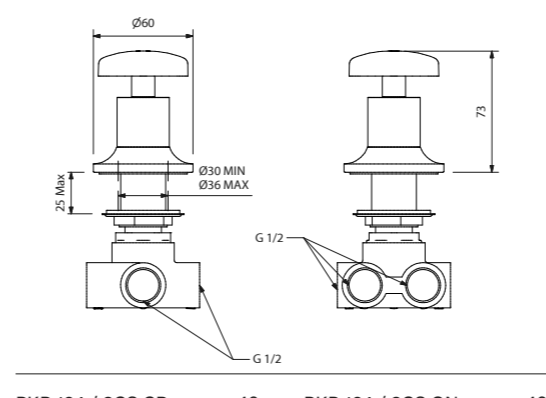

PKB 194 / 3CS CR	▲ 46	PKB 194 / 3CS ON	▲ 46
PKB 194 / 3CS NI	▲ 59	PKB 194 / 3CS BR	▲ 56
PKB 194 / 3CS NS	▲ 59	PKB 194 / 3CS NO	▲ 54
PKB 194 / 3CS OI	▲ 64	PKB 194 / 3CS OF	▲ 64
PKB 194 / 3CS OG	▲ 70	PKB 194 / 3CS RI	▲ 70

#### INCASSO PER 194/3

Recess for 194/3 | Encastrement pour 194/3 | Empotrado para 194/3 | Einbau für 194/3 | Встраивание для 194/3

PKBINC194/3	▲ 37
-------------	------

### Coppia colonnette alte per bordovasca

Pair of high Deck-moun stand pipes | Couple de colonnes hautes pour bord de baignoire | Par de columnas altas para borde bañera | Zwei kleine hoh Säulen für Wannenrand | Пара высоких колонок для ванны

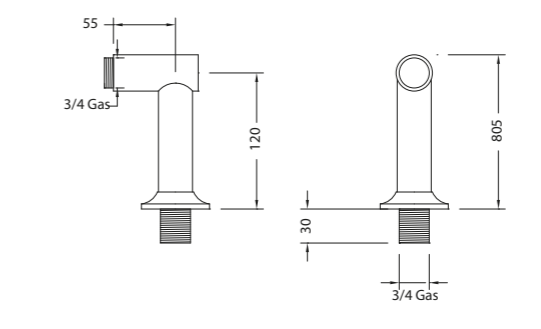

PKB 178 / 120 CS CR	▲ 76	PKB 178 / 120 CS ON	▲ 76
PKB 178 / 120 CS NI	▲ 89	PKB 178 / 120 CS BR	▲ 86
PKB 178 / 120 CS NS	▲ 91	PKB 178 / 120 CS NO	▲ 79
PKB 178 / 120 CS OI	▲ 94	PKB 178 / 120 CS OF	▲ 94
PKB 178 / 120 CS OG	▲ 97	PKB 178 / 120 CS RI	▲ 97

### Rubinetto d'arresto (parte esterna)

Stop cock (external part) | Robinet d'arrêt (partie externe) | Llave de paso (parte exterior) | Haupthahn (äußerer Teil) | Запорный кран (наружная сторона)

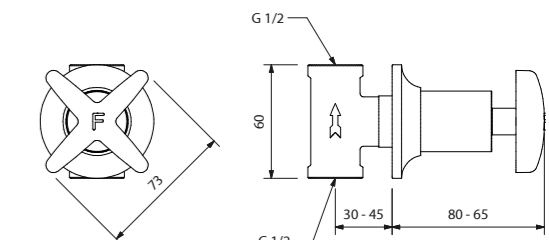

PKB 140 CS CR	▲ 47	PKB 140 CS ON	▲ 47
PKB 140 CS BR	▲ 57	PKB 140 CS NI	▲ 59
PKB 140 CS NS	▲ 61	PKB 140 CS NO	▲ 55
PKB 140 CS OI	▲ 68	PKB 140 CS OF	▲ 68
PKB 140 CS OG	▲ 70	PKB 140 CS RI	▲ 70

#### INCASSO PER 140

Recess for 140 | Encastrement pour 140 | Empotrado para 140 | Einbau für 140 | Встраивание для 140

PKBINC140	▲ 26
-----------	------

Per ulteriore componentistica vedere pag. 136 / For further components see page. 136 / Pour d'autres composants, voir page. 136 / Para obtener más componentes, consulte la página. 136 / Weitere Komponenten siehe Seite. 136 / Дополнительные компоненты см. На стр. 136

CROWE





Batteria a tre fori per lavabo con saltarello

Tap set with three outlets for washbasin with pop-up drain | Batterie à trois trous pour lavabo avec vidage | Grifería de tres orificios para lavabo con válvula de desagüe automática | Dreiloch-Armatur für Waschbecken mit Ablaufgarnitur | Комплект на три отверстия для раковины с автоматической пробной

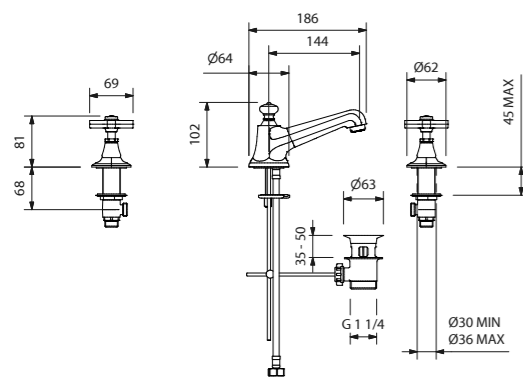

PKB 142 SF CR	▲ 90	PKB 142 SF ON	▲ 90
PKB 142 SF NI	▲ 102	PKB 142 SF BR	▲ 98
PKB 142 SF NS	▲ 102	PKB 142 SF NO	▲ 97
PKB 142 SF OI	▲ 107	PKB 142 SF OF	▲ 107
PKB 142 SF OG	▲ 108	PKB 142 SF RI	▲ 108



Batteria a tre fori per bidet con saltarello

Tap set with three outlets for bidet with pop-up drain | Batterie à trois trous per bidet avec vidage | Grifería un orificio para bidé con válvula de desagüe automática | Dreiloch-Armatur für Bidet mit Ablaufgarnitur | Комплект на три отверстия для биде с автоматической пробной

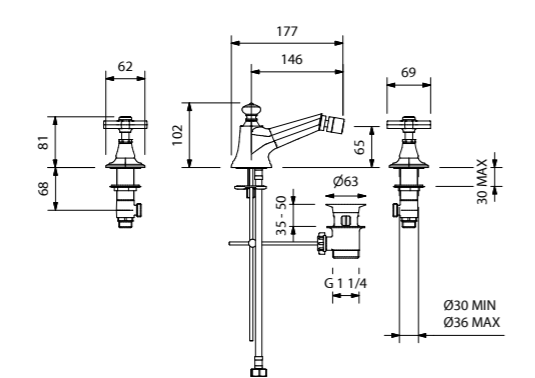

PKB 146 SF CR	▲ 90	PKB 146 SF ON	▲ 90
PKB 146 SF NI	▲ 102	PKB 146 SF BR	▲ 98
PKB 146 SF NS	▲ 102	PKB 146 SF NO	▲ 97
PKB 146 SF OI	▲ 107	PKB 146 SF OF	▲ 107
PKB 146 SF OG	▲ 108	PKB 146 SF RI	▲ 108



Monoforo per lavabo con saltarello

Single-outlet tap set for washbasin with pop-up drain | Batterie monotrou pour lavabo avec vidage | Grifería un orificio para lavabo con válvula de desagüe automática | Einloch-Armatur für Waschbecken mit Ablaufgarnitur | Комплект на одно отверстие для раковины с автоматической пробной

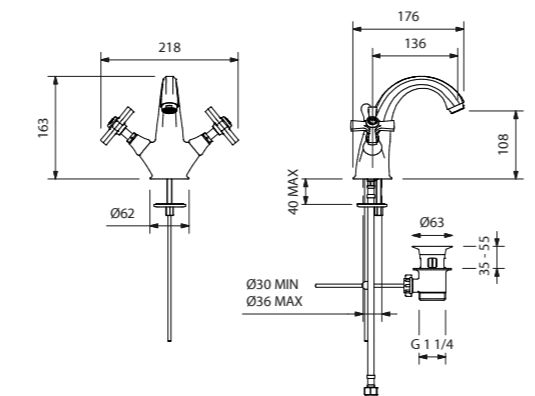

PKB 75 SF CR	▲ 90	PKB 75 SF ON	▲ 90
PKB 75 SF NI	▲ 102	PKB 75 SF BR	▲ 98
PKB 75 SF NS	▲ 102	PKB 75 SF NO	▲ 97
PKB 75 SF OI	▲ 107	PKB 75 SF OF	▲ 107
PKB 75 SF OG	▲ 108	PKB 75 SF RI	▲ 108



Monoforo per bidet con saltarello

Single-outlet tap set for bidet with pop-up drain | Batterie monotrou pour bidet avec vidage | Grifería un orificio para bidé con válvula de desagüe automática | Einloch-Armatur für Bidet mit Ablaufgarnitur | Комплект на одно отверстие для биде с автоматической пробной

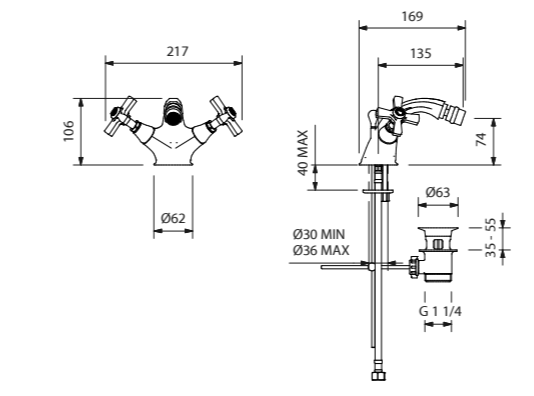

PKB 76 SF CR	▲ 90	PKB 76 SF ON	▲ 90
PKB 76 SF NI	▲ 102	PKB 76 SF BR	▲ 98
PKB 76 SF NS	▲ 102	PKB 76 SF NO	▲ 97
PKB 76 SF OI	▲ 107	PKB 76 SF OF	▲ 107
PKB 76 SF OG	▲ 108	PKB 76 SF RI	▲ 108



Batteria a ponte per lavabo con saltarello

Bridge tap set for washbasin with pop-up drain | Batterie en pont pour lavabo avec vidage | Grifería de puente para lavabo con válvula de desagüe automática | Brückenarmatur für Waschbecken mit Ablaufgarnitur | Мостовой комплект для раковины с автоматической пробной

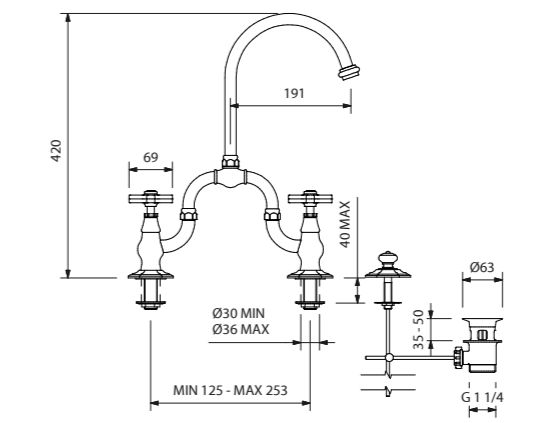

PKB 137 BS FCR	▲ 109	PKB 137 BS FON	▲ 109
PKB 137 BS FNI	▲ 125	PKB 137 BS FBR	▲ 118
PKB 137 BS FNS	▲ 123	PKB 137 BS FNO	▲ 114
PKB 137 BS FOI	▲ 127	PKB 137 BS FOF	▲ 127
PKB 137 BS FOG	▲ 136	PKB 137 BS FRI	▲ 136



Batteria a tre fori per lavabo da parete con scarico click-clak (parte esterna)

Three-hole tap set for wall-mounted washbasin with drain click-clak (external part) | Batterie à trois trous mural avec évacuation click-clak (partie externe) | Grifo para lavabo de tres orificios de pared con desagüe click-clak (parte exterior) | 3-Loch-Mischbatterie für Wandwaschbecken mit Ablauf click-clak (Außenteil) | Комплект на три отверстия для раковины настенной установки со сливом клик-клак (наружная сторона)

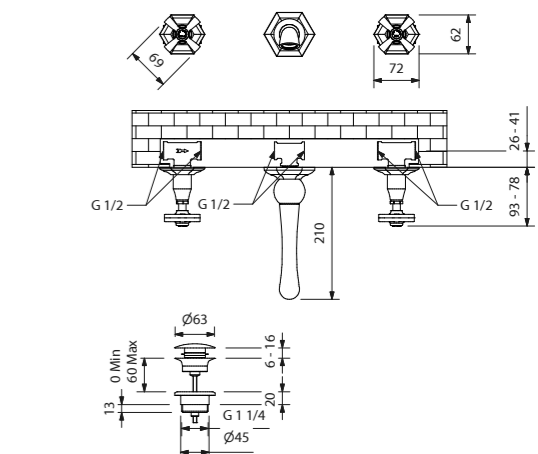

PKB 142 PS FCR	▲ 90	PKB 142 PS FON	▲ 90
PKB 142 PS FBR	▲ 98	PKB 142 PS FNI	▲ 102
PKB 142 PS FNS	▲ 102	PKB 142 PS FNO	▲ 97
PKB 142 PS FOI	▲ 107	PKB 142 PS FOF	▲ 107
PKB 142 PS FOG	▲ 108	PKB 142 PS FRI	▲ 108

INCASSO PER 142P  
Recess for 142P | Encastrement pour 142P | Empotrado para 142P | Einbau für 142P | Встраивание для 142P

PKBINC142P_PA	▲ 37
---------------	------



Gruppo doccia esterno con mix termostatico, deviatore, piastra, soffione Ø 200 e doccetta

External shower unit with thermostatic mixer, diverter, plate, shower head Ø 200, and hand-held shower | Groupe douche externe avec mitigeur thermostatique, déviateur, plaque, pomme de douche Ø 200, et douchette | Grupo ducha exterior con mezclador termostático, desviador, rociador Ø 200, y ducha de mano | Aufputz-Duscharmatur mit Thermostat-Mischer, Umstellventil, Platte, mit Ø 200-Duschkopf und Handbrause | Наружная душевая система с термостатическим смесителем, переключателем, панелью, душевой головкой Ø 200 и ручным душем



Gruppo doccia esterno a ponte con deviatore, soffione Ø 200 e doccetta

External bridge-shower unit with diverter, shower head Ø 200, and hand-held shower | Groupe douche externe mural avec déviateur, pomme de douche Ø 200 et douchette | Grupo ducha exterior de pared con desviador, rociador Ø 200 y ducha de mano | Aufputz-Duscharmatur für Wandinstallation mit Umstellventil, Ø 200-Duschkopf und Handbrause | Наружная душевая система для настенной установки с переключателем, душевой головкой Ø 200 и ручным душем



Gruppo doccia esterno con presa acqua a pavimento, deviatore, soffione Ø 200 e doccetta

External shower unit with floor-level water inlet, diverter, shower head Ø 200, and hand-held shower | Groupe douche externe avec prise d'eau au sol, déviateur, pomme de douche Ø 200 et douchette | Grupo ducha exterior con toma de agua a suelo, desviador, rociador Ø 200 y ducha de mano | Aufputz-Duscharmatur für Boden, Umstellventil, Ø 200-Duschkopf und Handbrause | Наружная душевая система с напольным забором воды, переключателем, душевой головкой Ø 200 и ручным душем



Gruppo doccia esterno a parete con deviatore, soffione Ø 200 e doccetta

External wall-shower unit with diverter, shower head Ø 200, and hand-held shower | Groupe douche externe mural avec déviateur, pomme de douche Ø 200 et douchette | Grupo ducha exterior de pared con desviador, rociador Ø 200 y ducha de mano | Aufputz-Duscharmatur für Wandinstallation mit Umstellventil, Ø 200-Duschkopf und Handbrause | Наружная душевая система для настенной установки с переключателем, душевой головкой Ø 200 и ручным душем



Gruppo doccia con mix termostatico, deviatore, braccio a parete, soffione Ø 200 e doccetta (parte esterna)

Shower set with thermostatic mixer, diverter, wall-mounted arm, shower head and handset (external part) | Groupe douche avec mitigeur thermostatique, déviateur, bras mural, pommeau de douche et douchette (partie externe) | Grupo ducha con mezclador termostático, desviador, brazo de pared, cabezal y dúplex (parte exterior) | Duschgruppe mit Thermostatmischer, Umstellventil, Wandarm, Duschkopf und Duplex (Außenteil) | Душевой комплект с термостатическим смесителем, переключателем, настенным кронштейном, душевой головкой и ручным душем (наружная сторона)



Gruppo doccia con mix, deviatore, braccio a parete, soffione Ø 200 e doccetta (parte esterna)

Shower set with mixer, diverter, wall-mounted arm, shower head and handset (external part) | Groupedouche avec mitigeur, déviateur, brasmural, pommeau de douche et douchette (partie externe) | Grupo ducha con mezclador, desviador, brazo de pared, cabezal y dúplex (parte exterior) | Duschgruppe mit mischer, Ableiter, Wandarm, Duschkopf und Duplex (Außenteil) | Душевой комплект с смесителем, переключателем, настенным кронштейном, душевой головкой и ручным душем

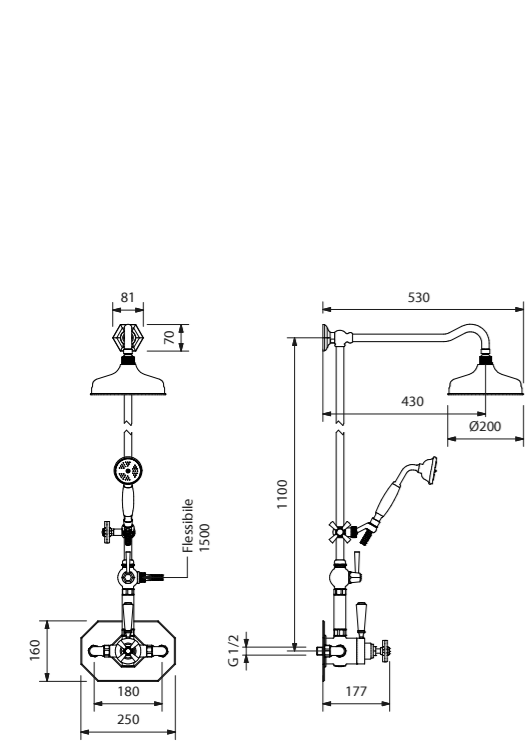

- PKB 4171 SF CR ▲ 168
PKB 4171 SF BR ▲ 175
PKB 4171 SF NS ▲ 176
PKB 4171 SF OI ▲ 178
PKB 4171 SF OG ▲ 181
PKB 4171 SF ON ▲ 168
PKB 4171 SF NI ▲ 177
PKB 4171 SF NO ▲ 173
PKB 4171 SF OF ▲ 178
PKB 4171 SF RI ▲ 181
PKB 136 SDXS FCR ▲ 137
PKB 136 SDXS FNI ▲ 159
PKB 136 SDXS FNS ▲ 156
PKB 136 SDXS FOI ▲ 169
PKB 136 SDXS FOG ▲ 171
PKB 136 SDXS FON ▲ 137
PKB 136 SDXS FBR ▲ 152
PKB 136 SDXS FNO ▲ 144
PKB 136 SDXS FOF ▲ 169
PKB 136 SDXS FRI ▲ 171

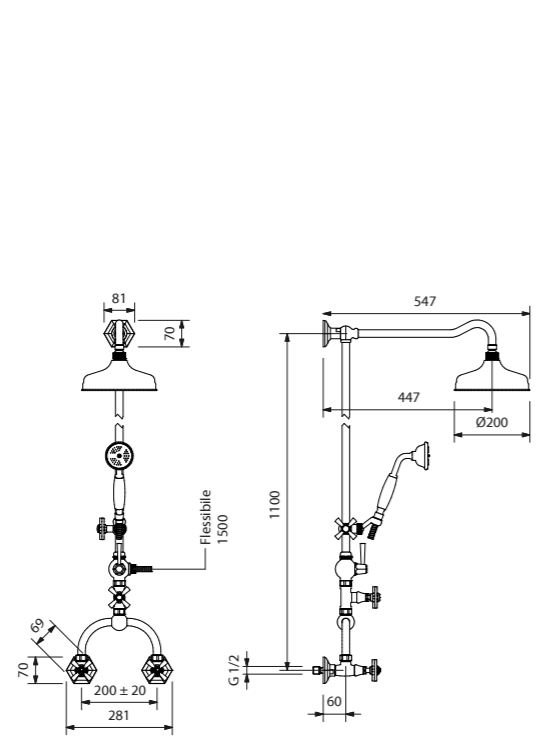

- PKB 136 SDXS FCR ▲ 137
PKB 136 SDXS FNI ▲ 159
PKB 136 SDXS FNS ▲ 156
PKB 136 SDXS FOI ▲ 169
PKB 136 SDXS FOG ▲ 171
PKB 136 SDXS FON ▲ 137
PKB 136 SDXS FBR ▲ 152
PKB 136 SDXS FNO ▲ 144
PKB 136 SDXS FOF ▲ 169
PKB 136 SDXS FRI ▲ 171

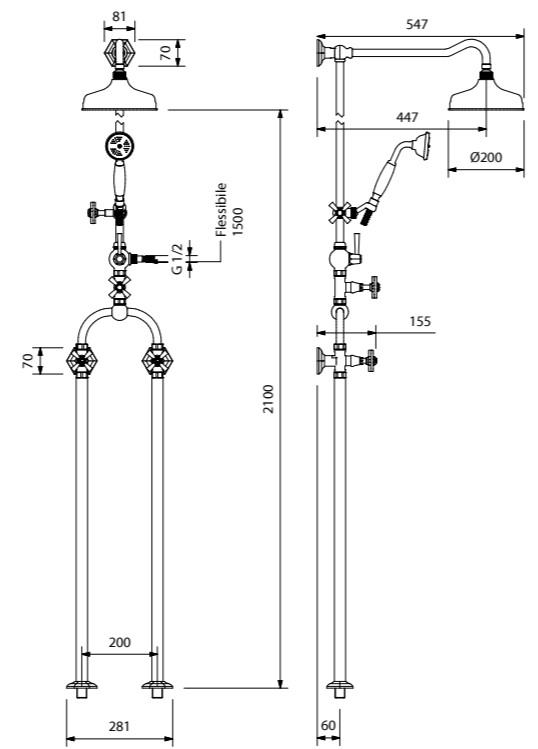

- PKB 136 SDXS FCR ▲ 155
PKB 136 SDXS FNI ▲ 176
PKB 136 SDXS FNS ▲ 176
PKB 136 SDXS FOI ▲ 180
PKB 136 SDXS FOG ▲ 181
PKB 136 SDXS FON ▲ 155
PKB 136 SDXS FBR ▲ 172
PKB 136 SDXS FNO ▲ 171
PKB 136 SDXS FOF ▲ 180
PKB 136 SDXS FRI ▲ 181

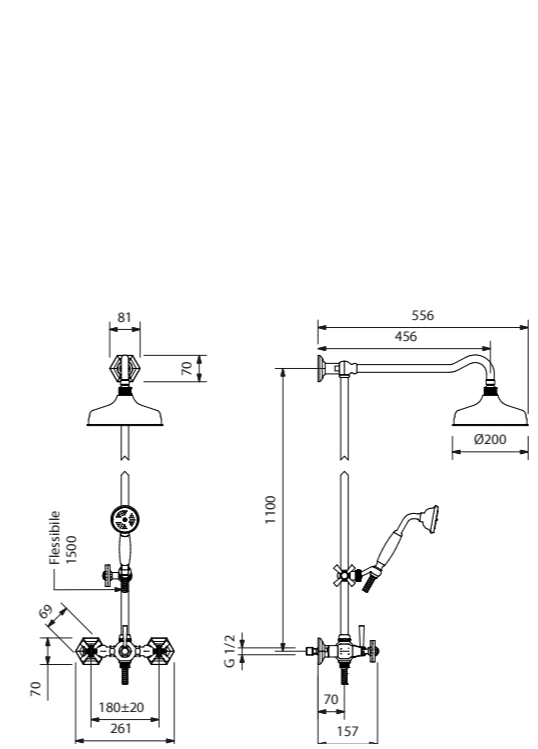

- PKB 154 SDXS FCR ▲ 134
PKB 154 SDXS FNI ▲ 145
PKB 154 SDXS FNS ▲ 146
PKB 154 SDXS FOI ▲ 150
PKB 154 SDXS FOG ▲ 171
PKB 154 SDXS FON ▲ 134
PKB 154 SDXS FBR ▲ 140
PKB 154 SDXS FNO ▲ 137
PKB 154 SDXS FOF ▲ 150
PKB 154 SDXS FRI ▲ 171

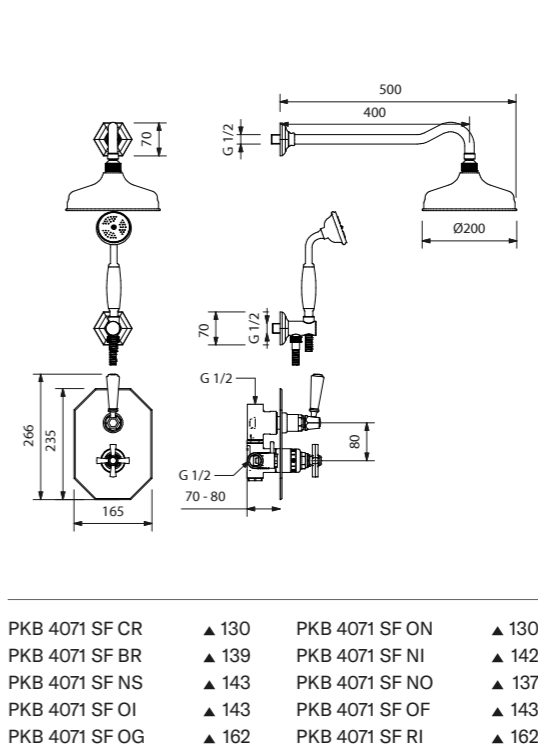

- PKB 4071 SF CR ▲ 130
PKB 4071 SF BR ▲ 139
PKB 4071 SF NS ▲ 143
PKB 4071 SF OI ▲ 143
PKB 4071 SF OG ▲ 162
PKB 4071 SF ON ▲ 130
PKB 4071 SF NI ▲ 142
PKB 4071 SF NO ▲ 137
PKB 4071 SF OF ▲ 143
PKB 4071 SF RI ▲ 162
INCASSO PER 4071SF
Recess for 4071SF | Encastrement pour 4071SF | Empotrado para 4071SF | Einbau für 4071SF | Встраивание для 4071SF
PKBINC4071 ▲ 99

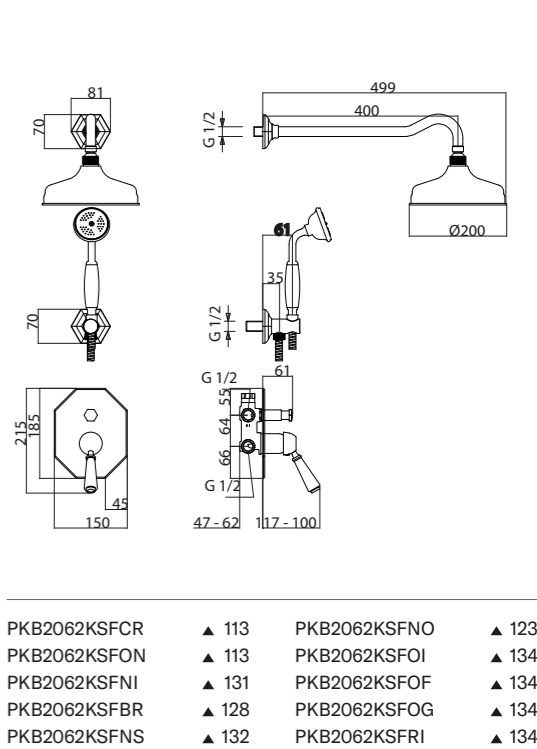

- PKB2062KSF CR ▲ 113
PKB2062KSF BR ▲ 113
PKB2062KSF NS ▲ 131
PKB2062KSF OI ▲ 128
PKB2062KSF FNS ▲ 132
PKB2062KSF ON ▲ 113
PKB2062KSF NI ▲ 131
PKB2062KSF NO ▲ 134
PKB2062KSF OF ▲ 134
PKB2062KSF RI ▲ 134
PKB2062KSF FO ▲ 123
PKB2062KSF FOI ▲ 134
PKB2062KSF FOF ▲ 134
PKB2062KSF FOG ▲ 134
PKB2062KSF FRI ▲ 134
INCASSO PER 2062
Built-in unit for 2062 | Empotrado para 2062 | Encastré pour 2062 | Unterputzeinheit für 2062 | Встраиваемый блок для 2062
PKBINC2062 ▲ 56

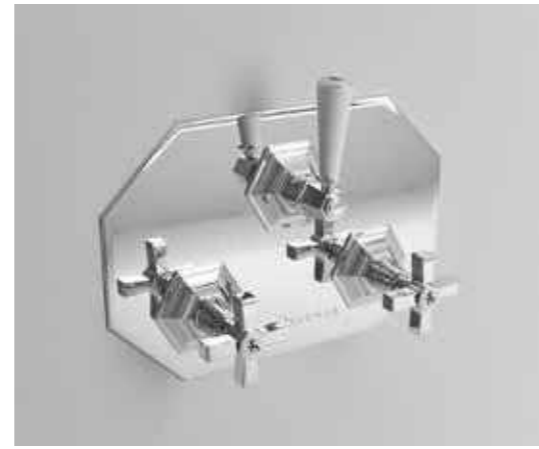

Mix doccia da incasso monocomando (parte esterna)

Concealed shower set (external part) | Mitigeur de douche encastrable (partie externe) | Mezclador de ducha de empotrar (parte exterior) | Einbaumischarmatur Dusche (Außenteil) | Встраиваемый душевой смеситель (наружная сторона)

Mix doccia da incasso con deviatore e piastra (parte esterna)

Concealed shower mixer with diverter and plate (external part) | Mitigeur de douche encastré avec inverseur et plaque (partie extérieure) | Mezclador de ducha empotrado con desviador y placa (parte externa) | Unterputz-Duschmischer mit Umsteller und Abdeckung (Außenteil) | Встраиваемый смеситель для душа с переключателем и накладной панелью (внешняя часть)

Piastra doccia, rubinetti e deviatore (parte esterna)

Shower plate, faucets, and diverter (external part) | Plaque de douche, robinets et inverseur (partie externe) | Plato de ducha, grifos y desviador (parte externa) | Duschplatte, armaturen und umsteller (außenteil) | Душевая панель, смесители и дивертор (внешняя часть)

Mix doccia termostatico da incasso con deviatore (parte esterna)

Concealed thermostatic shower set with diverter (external part) | Mitigeur douche thermostatique à encastrer avec déviateur (partie externe) | Mezclador de ducha termostático de empotrar con desviador (parte exterior) | Thermostat-Einbaumischarmatur mit Ableiter (Außenteil) | Встраиваемый термостатический душевой смеситель с переключателем (наружная сторона)

Asta doccia saliscendi

Shower sliding rail | Tige de douche va-et-vient Varilla para ducha regulable | Duschstange | Душевая штанга

Soffione doccia Ø 200 mm

Shower head Ø 200 mm | Pomme de douche Ø200 mm | Cabezal ducha Ø 200 mm | Duschkopf Ø | 200 mm | Душевая головка диаметром 200 мм

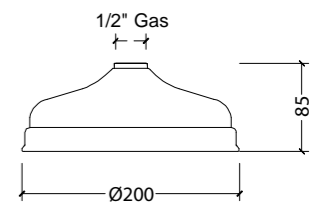
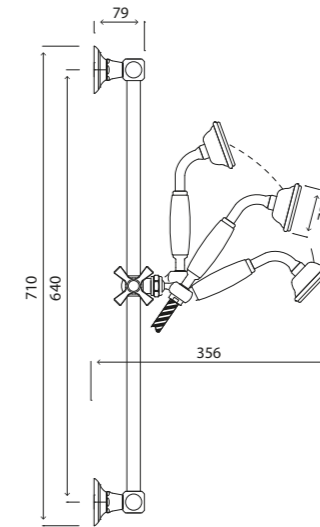
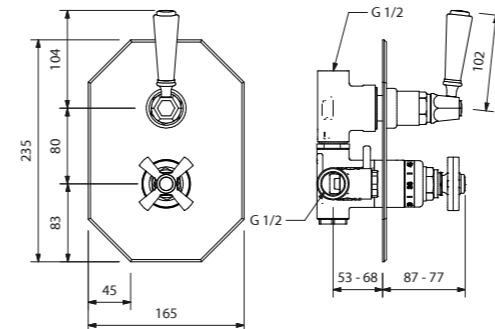
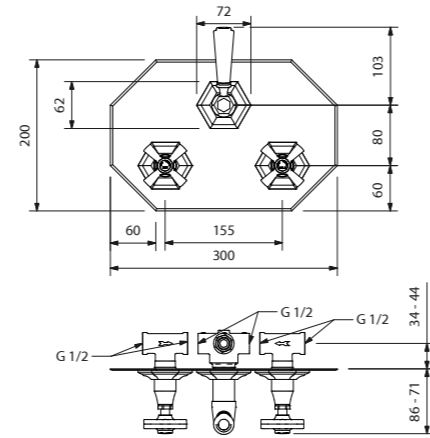
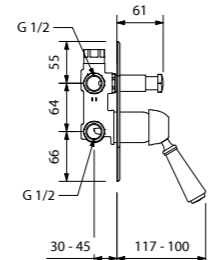
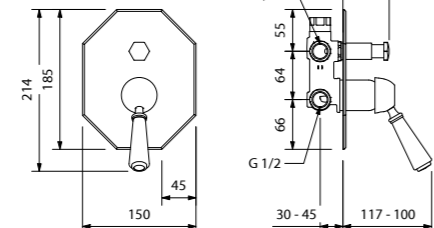
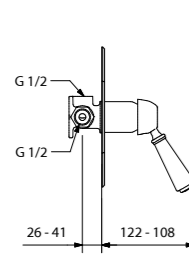
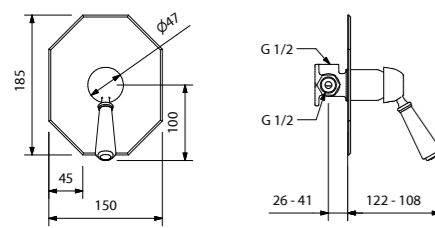

PKB 207 OSF CR	▲ 77	PKB 207 OSF ON	▲ 77
PKB 207 OSF BR	▲ 88	PKB 207 OSF NI	▲ 93
PKB 207 OSF NS	▲ 93	PKB 207 OSF NO	▲ 81
PKB 207 OSF OI	▲ 94	PKB 207 OSF OF	▲ 94
PKB 207 OSF OG	▲ 100	PKB 207 OSF RI	▲ 100

PKB 2062 SF CR	▲ 80	PKB 2062 SF ON	▲ 80
PKB 2062 SF BR	▲ 92	PKB 2062 SF NI	▲ 95
PKB 2062 SF NS	▲ 95	PKB 2062 SF NO	▲ 87
PKB 2062 SF OI	▲ 97	PKB 2062 SF OF	▲ 97
PKB 2062 SF OG	▲ 101	PKB 2062 SF RI	▲ 101

PKB 14093 SF CR	▲ 105	PKB 14093 SF ON	▲ 105
PKB 14093 SF BR	▲ 117	PKB 14093 SF NI	▲ 123
PKB 14093 SF NS	▲ 124	PKB 14093 SF NO	▲ 111
PKB 14093 SF OI	▲ 122	PKB 14093 SF OF	▲ 122
PKB 14093 SF OG	▲ 132	PKB 14093 SF RI	▲ 132

PKB 4071 NSF CR	▲ 104	PKB 4071 NSF ON	▲ 104
PKB 4071 NSF BR	▲ 110	PKB 4071 NSF NI	▲ 114
PKB 4071 NSF NS	▲ 117	PKB 4071 NSF NO	▲ 107
PKB 4071 NSF OI	▲ 125	PKB 4071 NSF OF	▲ 125
PKB 4071 NSF OG	▲ 135	PKB 4071 NSF RI	▲ 135

PKB 18500 SF CR	▲ 107	PKB 18500 SF ON	▲ 107
PKB 18500 SF BR	▲ 115	PKB 18500 SF NI	▲ 122
PKB 18500 SF NS	▲ 121	PKB 18500 SF NO	▲ 111
PKB 18500 SF OI	▲ 126	PKB 18500 SF OF	▲ 126
PKB 18500 SF OG	▲ 133	PKB 18500 SF RI	▲ 133

PRESA ACQUA DA PARETE  
Water intake | Prise d'eau murale Toma de agua de pared | Wasserentnahme Wand | Кран водоразборный настенный

PKB 18100 SF CR	▲ 41	PKB 18100 SF ON	▲ 41
PKB 18100 SF BR	▲ 50	PKB 18100 SF NI	▲ 53
PKB 18100 SF NS	▲ 55	PKB 18100 SF NO	▲ 49
PKB 18100 SF OI	▲ 58	PKB 18100 SF OF	▲ 58
PKB 18100 SF OG	▲ 68	PKB 18100 SF RI	▲ 68

PKB 1320 200 CR	▲ 58	PKB 1320 200 ON	▲ 58
PKB 1320 200 NI	▲ 71	PKB 1320 200 BR	▲ 70
PKB 1320 200 NS	▲ 71	PKB 1320 200 NO	▲ 65
PKB 1320 200 OI	▲ 75	PKB 1320 200 OF	▲ 75
PKB 1320 200 OG	▲ 78	PKB 1320 200 RI	▲ 78

INCASSO PER 2070  
Recess for 2070 | Encastrement pour 2070 | Empotrado para 2070 | Einbau für 2070 | Встраивание для 2070

INCASSO PER 2062  
Recess for 2062 | Encastrement pour 2062 | Empotrado para 2062 | Einbau für 2062 | Встраивание для 2062

INCASSO PER 14093  
Recess for 14093 | Encastrement pour 14093 | Empotrado para 14093 | Einbau für 14093 | Встраивание для 14093

INCASSO PER 4071N  
Recess for 4071N | Encastrement pour 4071N | Empotrado para 4071N | Einbau für 4071N | Встраивание для 4071N

PKBINC2070	▲ 31
------------	------

PKBINC2062	▲ 56
------------	------

PKBINC14093_PA	▲ 69
----------------	------

PKBINC4071	▲ 99
------------	------



Braccio doccia  
L. 400 mm

Shower arm L. 400 mm | Bras de douche L. 400 mm  
| Brazo ducha L. 400 mm | Duscharm L. 400 mm |  
Кронштейн душевой L.400 мм

**SPECIFICARE IN FASE D'ORDINE LA SERIE COORDINATA**

Specify the coordinated series in the order phase |  
Préciser la série coordonnée au moment de la commande |  
Especificar en la fase de pedido la serie coordinada | Bitte  
bei der Bestellung Einrichtungsserie angeben | При заказе  
указать сочетающуюся серию

**DISPONIBILE ANCHE BRACCIO A SOFFITTO**

Ceiling arm also available | Egalement disponible bras de  
plafond | Disponible también brazo de techo | Erhältlich  
auch mit Deckenbefestigung | Предоставляется также  
потолочный кронштейн



Gruppo vasca esterno da parete

Wall-mounted external bathtub set | Groupe baignoire  
externe mural | Grupo bañera exterior de pared |  
Wannengruppe außen Wand | Наружный комплект для  
ванны настенной установки



Gruppo vasca per "Free standing"

Bathtub set for "Free standing" | Groupe baignoire pour  
« Free standing » | Grupo bañera para "Free standing" |  
Wannengruppe für "Free standing" | Комплект для ванны  
"Free standing"



Coppia colonne pavimento per  
gruppo vasca "free standing"

Pair of "free standing" floor columns for bathtub unit  
| Paire colonnes au sol pour groupe baignoire "free  
standing" | Doble columna de suelo para grupo bañera  
"free standing" | Bodensäulenpaar für „Free standing“-  
Badewannenarmatur | Напольные колонны для ванны  
"free standing"



Coppia colonne pavimento per  
gruppo vasca "free standing" con  
portasciugamano

Pair of "free standing" floor columns with towel rack for  
bathtub unit | Paire colonnes au sol pour groupe baignoire  
"free standing" avec porte-serviettes | Toallero doble  
columna de suelo para grupo bañera "free standing" |  
Bodensäulenpaar für „Free standing“-Badewannenarmatur  
mit Handtuchhalter | Напольные колонны для ванны "free  
standing" с держателем для полотенца



Gruppo vasca a 5 fori per bordo  
vasca

5-hole bath set for bath rim | Groupe baignoire 5 trous pour  
rebord de bain | Grupo bañera con 5 orificios para borde  
de bañera | 5-Loch Wannенrandbatterie | Смеситель на 5  
отверстий для ванны

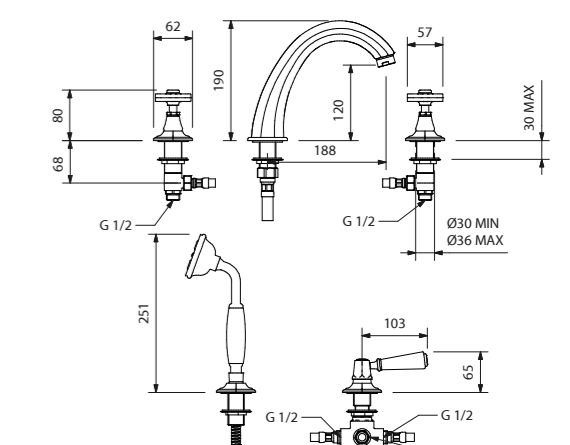
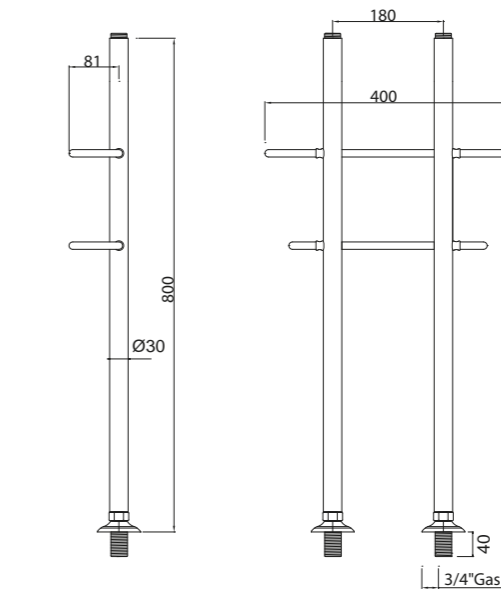
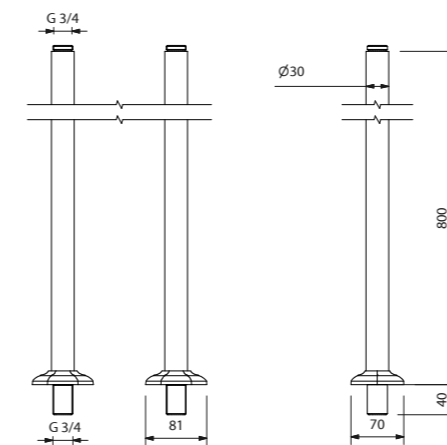
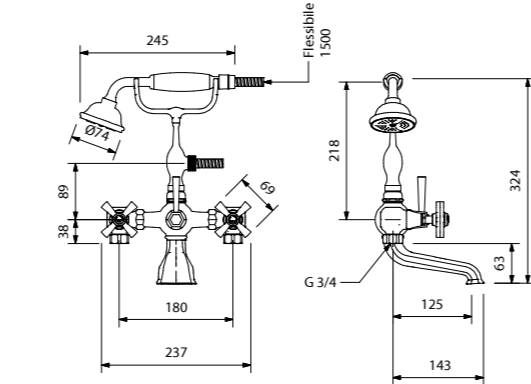
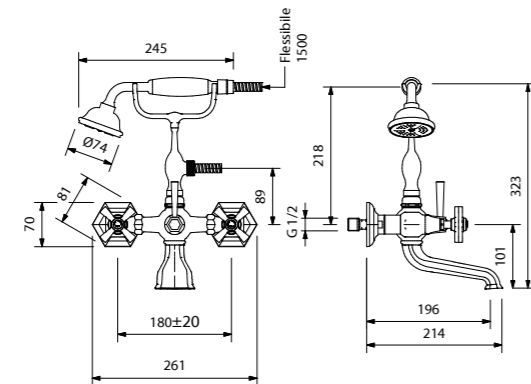
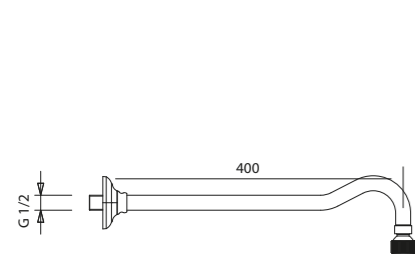

PKB 1330 400 CR	▲ 44	PKB 1330 400 ON	▲ 44
PKB 1330 400 NI	▲ 56	PKB 1330 400 BR	▲ 54
PKB 1330 400 NS	▲ 58	PKB 1330 400 NO	▲ 55
PKB 1330 400 OI	▲ 59	PKB 1330 400 OF	▲ 59
PKB 1330 400 OG	▲ 67	PKB 1330 400 RI	▲ 67

PKB 116 SF CR	▲ 108	PKB 116 SF ON	▲ 108
PKB 116 SF NI	▲ 123	PKB 116 SF BR	▲ 117
PKB 116 SF NS	▲ 122	PKB 116 SF NO	▲ 126
PKB 116 SF OI	▲ 127	PKB 116 SF OF	▲ 127
PKB 116 SF OG	▲ 135	PKB 116 SF RI	▲ 135

PKB 116 DSF CR	▲ 108	PKB 116 DSF ON	▲ 108
PKB 116 DSF BR	▲ 117	PKB 116 DSF NI	▲ 123
PKB 116 DSF NS	▲ 122	PKB 116 DSF NO	▲ 126
PKB 116 DSF OI	▲ 127	PKB 116 DSF OF	▲ 127
PKB 116 DSF OG	▲ 135	PKB 116 DSF RI	▲ 135

PKB P116 CSF CR	▲ 97	PKB P116 CSF ON	▲ 97
PKB P116 CSF BR	▲ 107	PKB P116 CSF NI	▲ 109
PKB P116 CSF NS	▲ 109	PKB P116 CSF NO	▲ 107
PKB P116 CSF OI	▲ 115	PKB P116 CSF OF	▲ 115
PKB P116 CSF OG	▲ 125	PKB P116 CSF RI	▲ 125

PKB P116 PSF CR	▲ 117	PKB P116 PSF ON	▲ 117
PKB P116 PSF BR	▲ 131	PKB P116 PSF NI	▲ 134
PKB P116 PSF NS	▲ 132	PKB P116 PSF NO	▲ 126
PKB P116 PSF OI	▲ 136	PKB P116 PSF OF	▲ 136
PKB P116 PSF OG	▲ 140	PKB P116 PSF RI	▲ 140

PKB 126 SF CR	▲ 128	PKB 126 SF ON	▲ 128
PKB 126 SF NI	▲ 139	PKB 126 SF BR	▲ 137
PKB 126 SF NS	▲ 142	PKB 126 SF NO	▲ 133
PKB 126 SF OI	▲ 155	PKB 126 SF OF	▲ 155
PKB 126 SF OG	▲ 158	PKB 126 SF RI	▲ 158

## Gancio duplex da parete

Handset holder | Crochet duplex mural | Gancho dúplex de pared | Duplex-Wandanschluss | Настенный крюк дуплекс

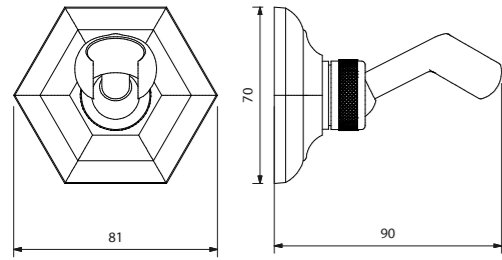

PKB 17900 SF CR ▲ 41	PKB 17900 SF ON ▲ 41
PKB 17900 SF BR ▲ 47	PKB 17900 SF NI ▲ 50
PKB 17900 SF NS ▲ 49	PKB 17900 SF NO ▲ 46
PKB 17900 SF OI ▲ 53	PKB 17900 SF OF ▲ 53
PKB 17900 SF OG ▲ 60	PKB 17900 SF RI ▲ 60

## Deviatore da incasso con tre uscite (parte esterna)

Concealed three-way diverter (external part) | Déviateur à encastrer avec trois sorties (partie externe) | Desviador de empotrar de tres salidas (parte exterior) | Ableiter eingefasst mit drei Ausgängen (Außenteil) | Встроенный переключатель на три выхода (наружная сторона)

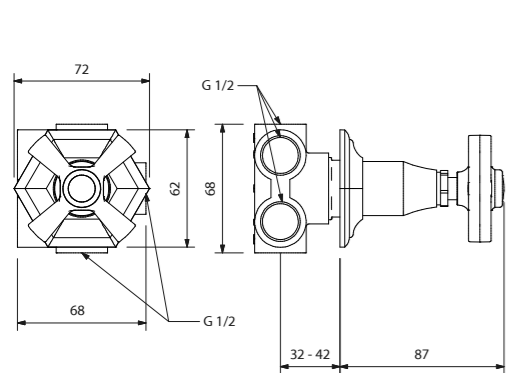

PKB 193 / 3SF CR ▲ 55	PKB 193 / 3SF ON ▲ 55
PKB 193 / 3SF BR ▲ 67	PKB 193 / 3SF NI ▲ 70
PKB 193 / 3SF NS ▲ 70	PKB 193 / 3SF NO ▲ 58
PKB 193 / 3SF OI ▲ 74	PKB 193 / 3SF OF ▲ 74
PKB 193 / 3SF OG ▲ 79	PKB 193 / 3SF RI ▲ 79

INCASSO PER 193/3  
Recess for 193/3 | Encastrement pour 193/3 | Empotrado para 193/3 | Einbau für 193/3 | Встраивание для 193/3

PKBINC193/3 ▲ 37
------------------

## Gancio duplex con presa acqua

Handset holder with water intake | Crochet duplex avec prise d'eau | Gancho dúplex con toma de agua | Duplex Klammer mit Wasserentnahme | Держатель дуплекс с забором воды

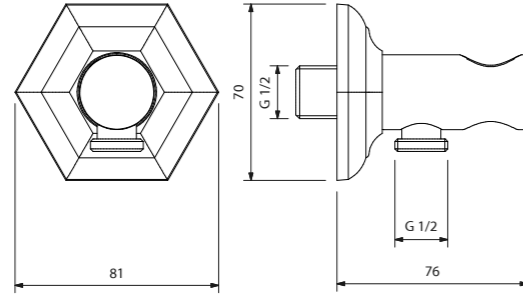

PKB 18000 SF CR ▲ 50	PKB 18000 SF ON ▲ 50
PKB 18000 SF BR ▲ 58	PKB 18000 SF NI ▲ 64
PKB 18000 SF NS ▲ 62	PKB 18000 SF NO ▲ 54
PKB 18000 SF OI ▲ 59	PKB 18000 SF OF ▲ 59
PKB 18000 SF OG ▲ 70	PKB 18000 SF RI ▲ 70

## Deviatore da bordo vasca con due uscite (parte esterna)

Deck-mounted two-way diverter (external part) | Déviateur de bord baignoire avec deux sorties (partie externe) | Desviador de borde bañera con dos salidas (parte exterior) | Ableiter am Wannenrand mit zwei Ausgängen (Außenteil) | Переключатель для бортика ванны на два выхода (наружная сторона)

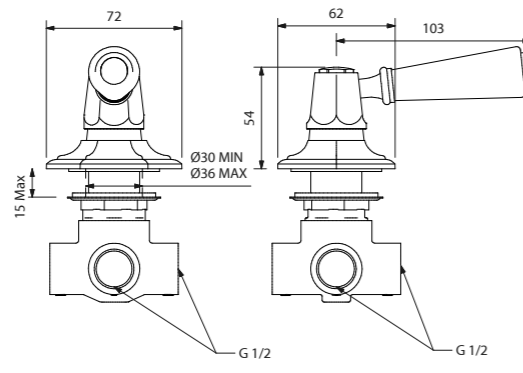

PKB 194 / 2SF CR ▲ 55	PKB 194 / 2SF ON ▲ 55
PKB 194 / 2SF BR ▲ 67	PKB 194 / 2SF NI ▲ 70
PKB 194 / 2SF NS ▲ 70	PKB 194 / 2SF NO ▲ 58
PKB 194 / 2SF OI ▲ 74	PKB 194 / 2SF OF ▲ 74
PKB 194 / 2SF OG ▲ 79	PKB 194 / 2SF RI ▲ 79

INCASSO PER 194/2  
Recess for 194/2 | Encastrement pour 194/2 | Empotrado para 194/2 | Einbau für 194/2 | Встраивание для 194/2

PKBINC194/2 ▲ 37
------------------

## Deviatore da incasso con due uscite (parte esterna)

Concealed two-way diverter (external part) | Déviateur à encastrer avec deux sorties (partie externe) | Desviador de empotrar de dos salidas (parte exterior) | Ableiter eingefasst mit zwei Ausgängen (Außenteil) | Встроенный переключатель на два выхода (наружная сторона)

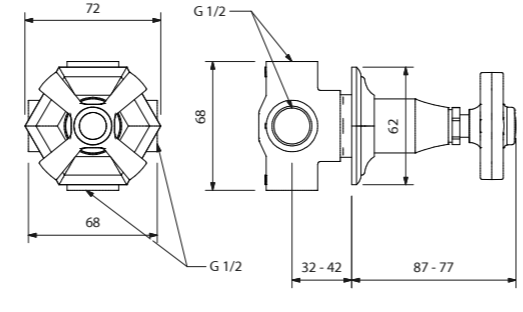

PKB 193 / 2SF CR ▲ 55	PKB 193 / 2SF ON ▲ 55
PKB 193 / 2SF BR ▲ 67	PKB 193 / 2SF NI ▲ 70
PKB 193 / 2SF NS ▲ 70	PKB 193 / 2SF NO ▲ 58
PKB 193 / 2SF OI ▲ 74	PKB 193 / 2SF OF ▲ 74
PKB 193 / 2SF OG ▲ 79	PKB 193 / 2SF RI ▲ 79

INCASSO PER 193/2  
Recess for 193/2 | Encastrement pour 193/2 | Empotrado para 193/2 | Einbau für 193/2 | Встраивание для 193/2

PKBINC193/2 ▲ 37
------------------

## Deviatore da bordo vasca con tre uscite (parte esterna)

Three-way Deck-mounted diverter (external part) | Déviateur bord de baignoire à trois sorties (partie externe) | Desviador de borde bañera con tres salidas (parte exterior) | Ableiter am Wannenrand mit drei Ausgängen (Außenteil) | Переключатель на бортик ванны с тремя выходами (наружная сторона)

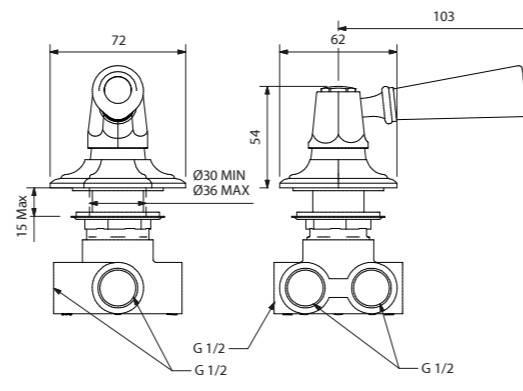

PKB194/3SF CR ▲ 55	PKB 194 / 3SF ON ▲ 55
PKB194/3SF BR ▲ 67	PKB 194 / 3SF NI ▲ 70
PKB194/3SF NS ▲ 70	PKB 194 / 3SF NO ▲ 58
PKB194/3SFOI ▲ 74	PKB 194 / 3SF OF ▲ 74
PKB194/3SFOG ▲ 79	PKB 194 / 3SF RI ▲ 79

INCASSO PER 194/3  
Recess for 194/3 | Encastrement pour 194/3 | Empotrado para 194/3 | Einbau für 194/3 | Встраивание для 194/3

PKBINC194/3 ▲ 37
------------------

## Supporto per doccetta da bordo vasca

Hand-held shower bracket on edge of bathtub | Support pour douchette bord de baignoire | Soporte para ducha de mano en repisa bañera | Halterung für Handbrause am Wannenrand | Опора для ручного душа на бортике ванны

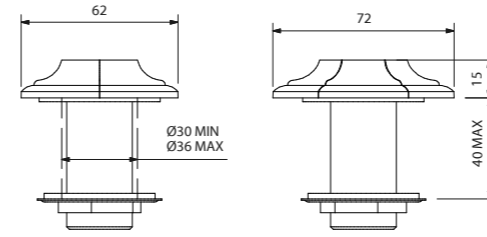

PKB 18200 SF CR ▲ 30	PKB 18200 SF ON ▲ 30
PKB 18200 SF BR ▲ 36	PKB 18200 SF NI ▲ 41
PKB 18200 SF NS ▲ 43	PKB 18200 SF NO ▲ 33
PKB 18200 SF OI ▲ 46	PKB 18200 SF OF ▲ 46
PKB 18200 SF OG ▲ 50	PKB 18200 SF RI ▲ 50

## Bocca da parete per vasca

wall spout for bathtub bec verseur mural pour baignoire | caño de pared para bañera | Wandauslauf für Badewanne | излив для ванны

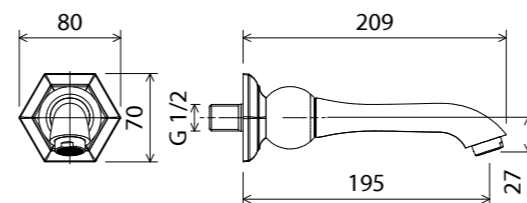

PKB 16L SF CR ▲ 73	PKB 16L SF ON ▲ 73
PKB 16L SF NI ▲ 84	PKB 16L SF BR ▲ 79
PKB 16L SF NS ▲ 83	PKB 16L SF NO ▲ 74
PKB 16L SF OI ▲ 87	PKB 16L SF OF ▲ 87
PKB 16L SF OG ▲ 92	PKB 16L SF RI ▲ 92

## Presca acqua da parete

Water intake | Prise d'eau murale | Toma de agua de pared SF | Wasserentnahme Wand | Кран водоразборный настенный

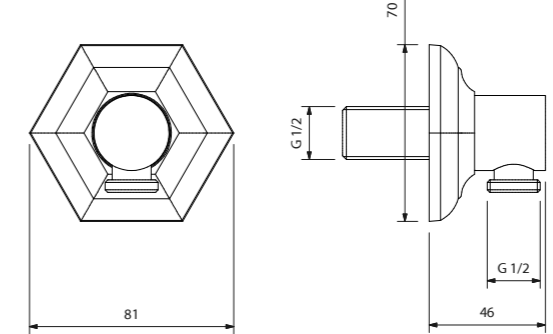

PKB 18100 SF CR ▲ 41	PKB 18100 SF ON ▲ 41
PKB 18100 SF BR ▲ 50	PKB 18100 SF NI ▲ 53
PKB 18100 SF NS ▲ 55	PKB 18100 SF NO ▲ 49
PKB 18100 SF OI ▲ 58	PKB 18100 SF OF ▲ 58
PKB 18100 SF OG ▲ 68	PKB 18100 SF RI ▲ 68

INCASSO PER 140  
Recess for 193/2 | Encastrement pour 193/2 | Empotrado para 193/2 | Einbau für 193/2 | Встраивание для 193/2

PKBINC140 ▲ 26
----------------

## Rubinetto d'arresto (parte esterna)

Stop cock (external part) | Robinet d'arrêt (partie externe) | Llave de paso (parte exterior) | Haupthahn (äußerer Teil) | Запорный кран (наружная сторона)

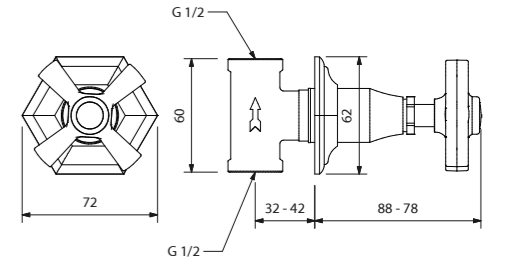

PKB 140 SF CR ▲ 47	PKB 140 SF ON ▲ 47
PKB 140 SF BR ▲ 57	PKB 140 SF NI ▲ 59
PKB 140 SF NS ▲ 61	PKB 140 SF NO ▲ 55
PKB 140 SF OI ▲ 68	PKB 140 SF OF ▲ 68
PKB 140 SF OG ▲ 70	PKB 140 SF RI ▲ 70

INCASSO PER 140  
Recess for 193/2 | Encastrement pour 193/2 | Empotrado para 193/2 | Einbau für 193/2 | Встраивание для 193/2

PKBINC140 ▲ 26
----------------

Per ulteriore componentistica vedere pag. 136 / For further components see page. 136 / Pour d'autres composants, voir page. 136 / Para obtener más componentes, consulte la página. 136 / Weitere Komponenten siehe Seite. 136 / Дополнительные компоненты см. На стр. 136

DARK BLACK

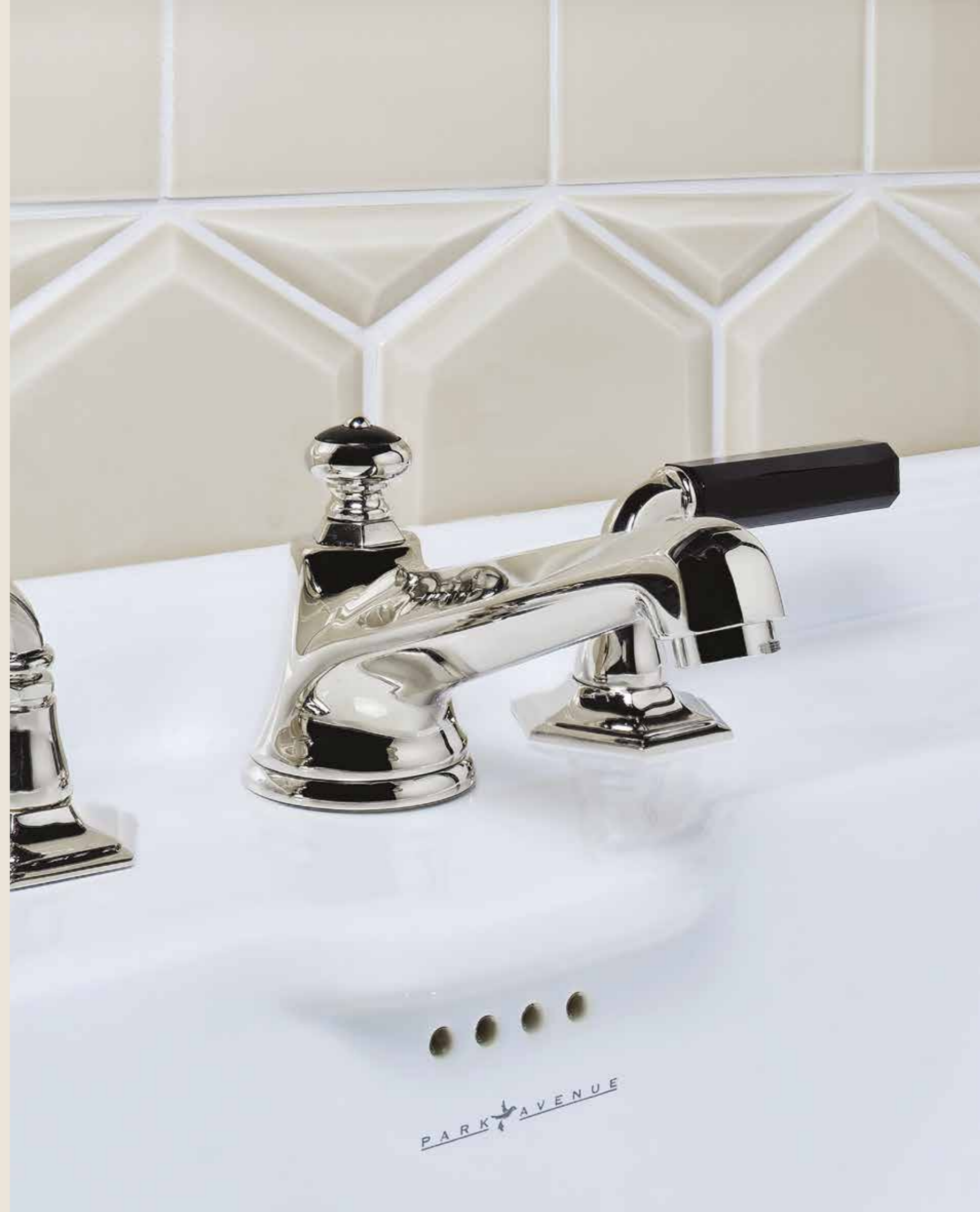



Batteria a tre fori per lavabo con saltarello

Tap set with three outlets for washbasin with pop-up drain | Batterie à trois trous pour lavabo avec vidage | Grifería de tres orificios para lavabo con válvula de desagüe automática | Dreiloch-Armatur für Waschbecken mit Ablaufgarnitur | Комплект на три отверстия для раковины с автоматической пробной



Batteria a tre fori per bidet con saltarello

Tap set with three outlets for bidet with pop-up drain | Batterie à trois trous per bidet avec vidage | Grifería un orificio para bidé con válvula de desagüe automática | Dreiloch-Armatur für Bidet mit Ablaufgarnitur | Комплект на три отверстия для биде с автоматической пробной



Monoforo per lavabo con saltarello

Single-outlet tap set for washbasin with pop-up drain | Batterie monotrou pour lavabo avec vidage | Grifería un orificio para lavabo con válvula de desagüe automática | Einloch-Armatur für Waschbecken mit Ablaufgarnitur | Комплект на одно отверстие для раковины с автоматической пробной



Monoforo per bidet con saltarello

Single-outlet tap set for bidet with pop-up drain | Batterie monotrou pour bidet avec vidage | Grifería un orificio para bidé con válvula de desagüe automática | Einloch-Armatur für Bidet mit Ablaufgarnitur | Комплект на одно отверстие для биде с автоматической пробной



Batteria a ponte per lavabo con saltarello

Bridge tap set for washbasin with pop-up drain | Batterie en pont pour lavabo avec vidage | Grifería de puente para lavabo con válvula de desagüe automática | Brückenarmatur für Waschbecken mit Ablaufgarnitur | Мостовой комплект для раковины с автоматической пробной

NON VENDIBILE SU CONSOLLE BROADWAY  
Not for sale on Broadway console | Pas en vente sur la console Broadway | No está a la venta en la consola Broadway | Nicht zum Verkauf auf der Broadway-Konsole | Не продается на Бродвейской консоли



Batteria a tre fori per lavabo da parete con scarico click-clak (parte esterna)

Three-hole tap set for wall-mounted washbasin with drain click-clak (external part) | Batterie à trois trous mural avec évacuation click-clak (partie externe) | Grifo para lavabo de tres orificios de pared con desagüe click-clak (parte exterior) | 3-Loch-Mischbatterie für Wandwaschbecken mit Ablauf click-clak (Außenteil) | Комплект на три отверстия для раковины настенной установки со сливом клик-клак (наружная сторона)

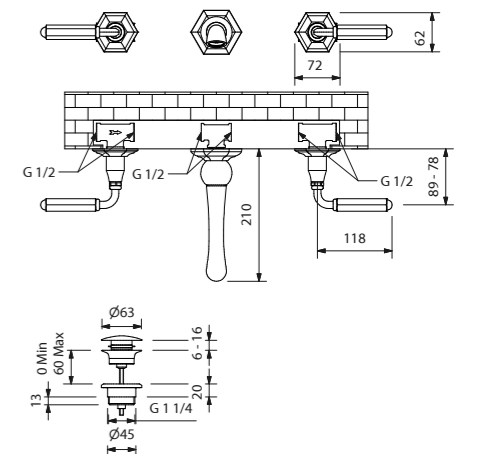
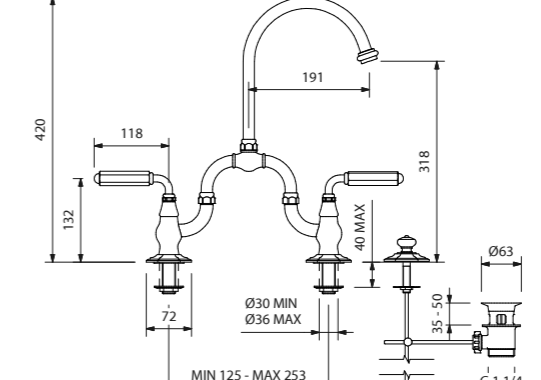
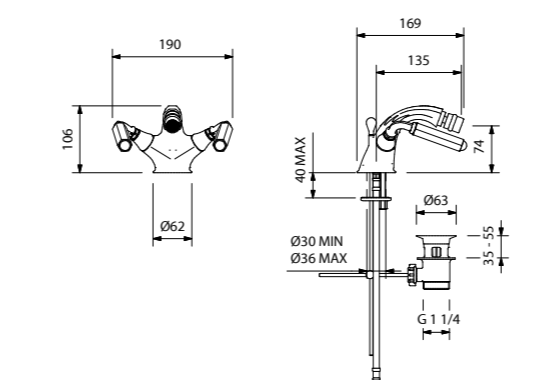
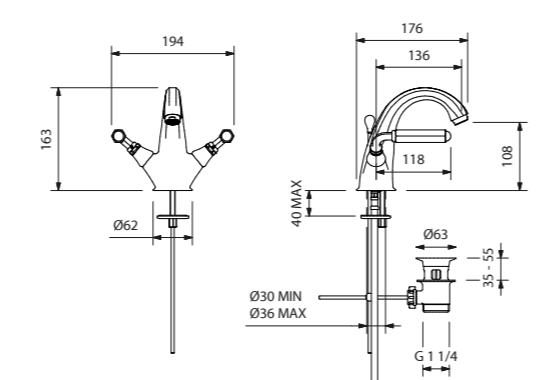
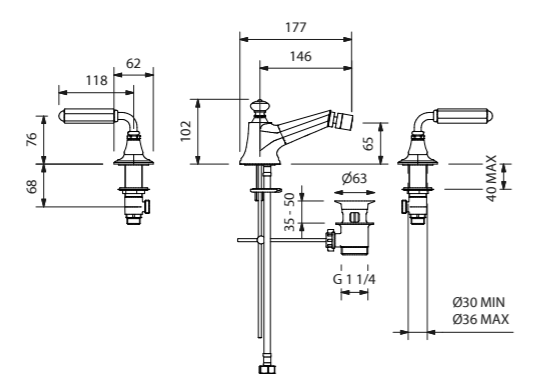
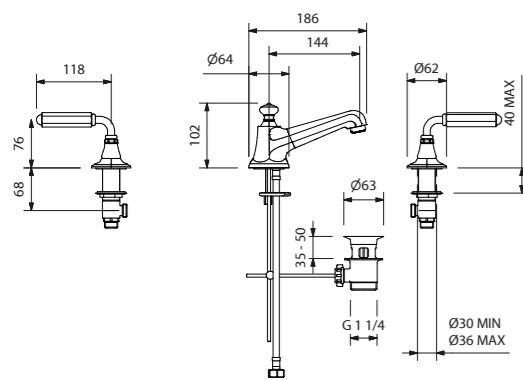

PKB 142 DB CR	▲ 101	PKB 142 DB ON	▲ 101
PKB 142 DB NI	▲ 113	PKB 142 DB BR	▲ 108
PKB 142 DB NS	▲ 111	PKB 142 DB NO	▲ 107
PKB 142 DB OI	▲ 114	PKB 142 DB OF	▲ 114
PKB 142 DB OG	▲ 127	PKB 142 DB RI	▲ 127

PKB 146 DB CR	▲ 101	PKB 146 DB ON	▲ 101
PKB 146 DB NI	▲ 113	PKB 146 DB BR	▲ 108
PKB 146 DB NS	▲ 111	PKB 146 DB NO	▲ 107
PKB 146 DB OI	▲ 114	PKB 146 DB OF	▲ 114
PKB 146 DB OG	▲ 127	PKB 146 DB RI	▲ 127

PKB 75 DB CR	▲ 101	PKB 75 DB ON	▲ 101
PKB 75 DB NI	▲ 113	PKB 75 DB BR	▲ 108
PKB 75 DB NS	▲ 111	PKB 75 DB NO	▲ 107
PKB 75 DB OI	▲ 114	PKB 75 DB OF	▲ 114
PKB 75 DB OG	▲ 127	PKB 75 DB RI	▲ 127

PKB 76 DB CR	▲ 101	PKB 76 DB ON	▲ 101
PKB 76 DB NI	▲ 113	PKB 76 DB BR	▲ 108
PKB 76 DB NS	▲ 111	PKB 76 DB NO	▲ 107
PKB 76 DB OI	▲ 114	PKB 76 DB OF	▲ 114
PKB 76 DB OG	▲ 127	PKB 76 DB RI	▲ 127

PKB 137 BDB CR	▲ 122	PKB 137 BDB ON	▲ 122
PKB 137 BDB NI	▲ 133	PKB 137 BDB BR	▲ 130
PKB 137 BDB NS	▲ 133	PKB 137 BDB NO	▲ 128
PKB 137 BDB OI	▲ 135	PKB 137 BDB OF	▲ 135
PKB 137 BDB OG	▲ 142	PKB 137 BDB RI	▲ 142

INCASSO PER 142P  
Recess for 142P | Encastrement pour 142P | Empotrado para 142P | Einbau für 142P | Встраивание для 142P

PKBINC142P_SDPA	▲ 37
-----------------	------



## Gruppo doccia esterno con mix termostatico, deviatore, piastra, soffione Ø 200 e doccetta

External shower unit with thermostatic mixer, diverter, plate, shower head Ø 200, and hand-held shower | Groupe douche externe avec mitigeur thermostatique, déviateur, plaque, pomme de douche Ø 200, et douchette | Grupo ducha exterior con mezclador termostático, desviador, rociador Ø 200, y ducha de mano | Aufputz-Duscharmatur mit Thermostat-Mischer, Umstellventil, Platte, mit Ø 200-Duschkopf und Handbrause | Наружная душевая система с термостатическим смесителем, переключателем, панелью, душевой головкой Ø 200 и ручным душем

## Gruppo doccia esterno a ponte con deviatore, soffione Ø 200 e doccetta

External bridge-shower unit with diverter, shower head Ø 200, and hand-held shower | Groupe douche externe mural avec déviateur, pomme de douche Ø 200 et douchette | Grupo ducha exterior de pared con desviador, rociador Ø 200 y ducha de mano | Aufputz-Duscharmatur für Wandinstallation mit Umstellventil, Ø 200-Duschkopf und Handbrause | Наружная душевая система для настенной установки с переключателем, душевой головкой Ø 200 и ручным душем

## Gruppo doccia esterno con presa acqua a pavimento, deviatore, soffione Ø 200 e doccetta

External shower unit with floor-level water inlet, diverter, shower head Ø 200, and hand-held shower | Groupe douche externe avec prise d'eau au sol, déviateur, pomme de douche Ø 200 et douchette | Grupo ducha exterior con toma de agua a suelo, desviador, rociador Ø 200 y ducha de mano | Aufputz-Duscharmatur mit Wasseranschluss im Boden, Umstellventil, Ø 200-Duschkopf und Handbrause | Наружная душевая система с напольным забором воды, переключателем, душевой головкой Ø 200 и ручным душем

## Gruppo doccia esterno a parete con deviatore, soffione Ø 200 e doccetta

External wall-shower unit with diverter, shower head Ø 200, and hand-held shower | Groupe douche externe mural avec déviateur, pomme de douche Ø 200 et douchette | Grupo ducha exterior de pared con desviador, rociador Ø 200 y ducha de mano | Aufputz-Duscharmatur für Wandinstallation mit Umstellventil, Ø 200-Duschkopf und Handbrause | Наружная душевая система для настенной установки с переключателем, душевой головкой Ø 200 и ручным душем

## Gruppo doccia con mix termostatico, Ø 200 deviatore, braccio a parete, soffione e doccetta (parte esterna)

Shower set with thermostatic mixer, diverter, wall-mounted arm, shower head and handset (external part) | Groupe douche avec mitigeur thermostatique, déviateur, bras mural, pommeau de douche et douchette (partie externe) | Grupo ducha con mezclador termostático, desviador, brazo de pared, cabezal y dúplex (parte exterior) | Duschgruppe mit Thermostatmischer, Ableiter, Wandarm, Duschkopf und Duplex (Außenteil) | Душевой комплект с термостатическим смесителем, переключателем, настенным кронштейном, душевой головкой и ручным душем (наружная сторона)

## Gruppo doccia con mix, deviatore, braccio a parete, soffione Ø 200 e doccetta (parte esterna)

Shower set with mixer, diverter, wall-mounted arm, shower head and handset (external part) | Groupedouche avec mitigeur, déviateur, brasmural, pommeau de douche et douchette (partie externe) | Grupo ducha con mezclador, desviador, brazo de pared, cabezal y dúplex (parte exterior) | Duschgruppe mit mischer, Ableiter, Wandarm, Duschkopf und Duplex (Außenteil) | Душевой комплект смесителем, переключателем, настенным кронштейном, душевой головкой и ручным душем

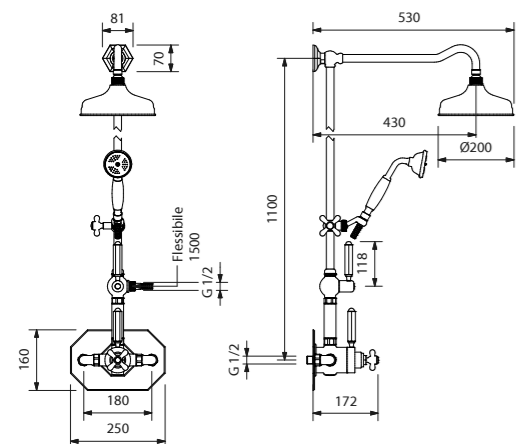

PKB 4171 DB CR	▲ 171	PKB 4171 DB ON	▲ 171
PKB 4171 DB BR	▲ 176	PKB 4171 DB NI	▲ 179
PKB 4171 DB NS	▲ 179	PKB 4171 DB NO	▲ 173
PKB 4171 DB OI	▲ 178	PKB 4171 DB OF	▲ 178
PKB 4171 DB OG	▲ 181	PKB 4171 DB RI	▲ 181

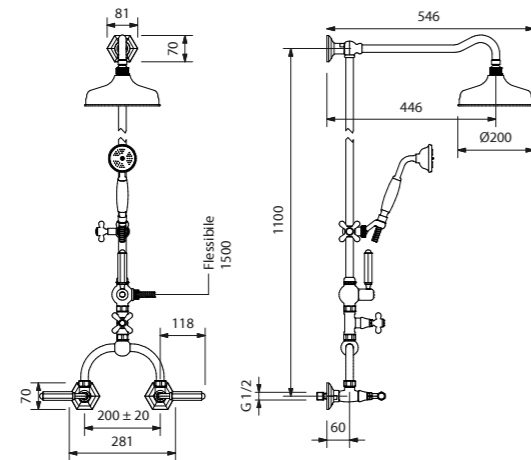

PKB 136 SD XDB CR	▲ 140	PKB 136 SD XDB ON	▲ 140
PKB 136 SD XDB NI	▲ 161	PKB 136 SD XDB BR	▲ 154
PKB 136 SD XDB NS	▲ 159	PKB 136 SD XDB NO	▲ 149
PKB 136 SD XDB OI	▲ 171	PKB 136 SD XDB OF	▲ 171
PKB 136 SD XDB OG	▲ 172	PKB 136 SD XDB RI	▲ 172

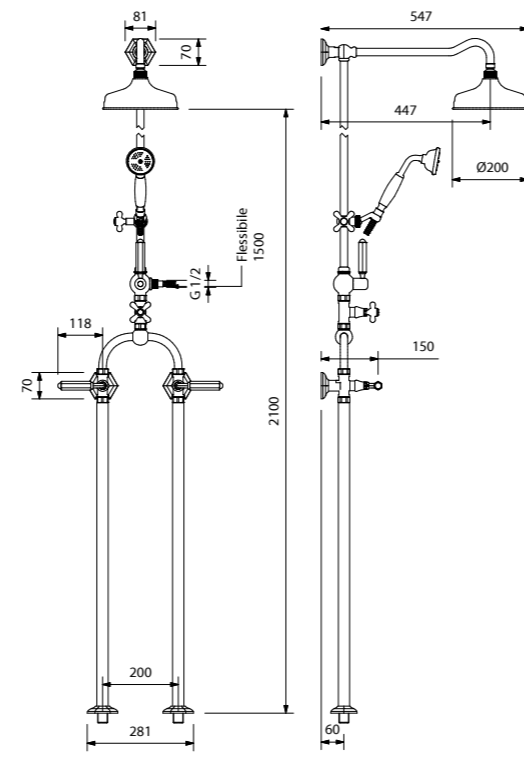

PKB 136 SDX CDB CR	▲ 162	PKB 136 SDX CDB ON	▲ 162
PKB 136 SDX CDB NI	▲ 176	PKB 136 SDX CDB BR	▲ 172
PKB 136 SDX CDB NS	▲ 176	PKB 136 SDX CDB NO	▲ 171
PKB 136 SDX CDB OI	▲ 180	PKB 136 SDX CDB OF	▲ 180
PKB 136 SDX CDB OG	▲ 181	PKB 136 SDX CDB RI	▲ 181

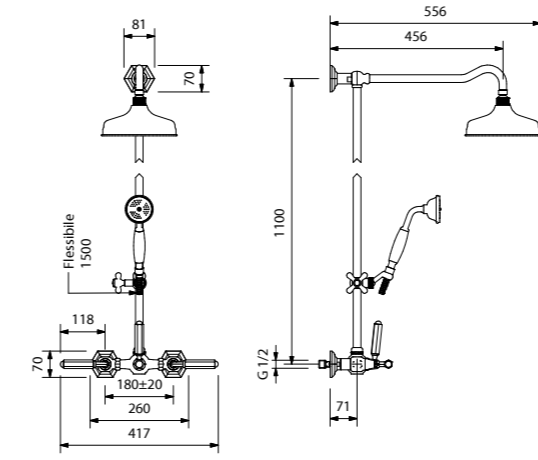

PKB 154 SDX DB CR	▲ 145	PKB 154 SDX DB ON	▲ 145
PKB 154 SDX DB NI	▲ 161	PKB 154 SDX DB BR	▲ 155
PKB 154 SDX DB NS	▲ 161	PKB 154 SDX DB NO	▲ 140
PKB 154 SDX DB OI	▲ 167	PKB 154 SDX DB OF	▲ 167
PKB 154 SDX DB OG	▲ 175	PKB 154 SDX DB RI	▲ 175

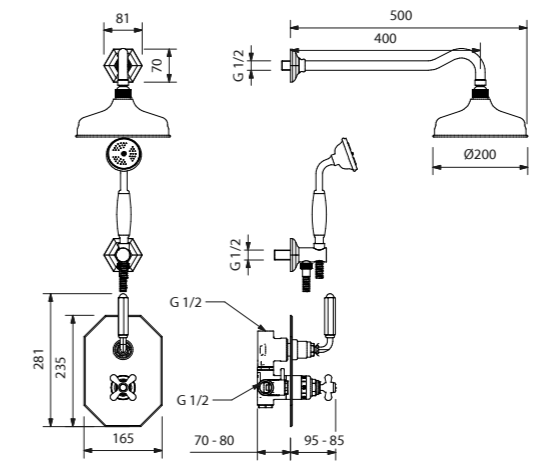

PKB 4071 DB CR	▲ 139	PKB 4071 DB ON	▲ 139
PKB 4071 DB BR	▲ 150	PKB 4071 DB NI	▲ 155
PKB 4071 DB NS	▲ 153	PKB 4071 DB NO	▲ 141
PKB 4071 DB OI	▲ 154	PKB 4071 DB OF	▲ 154
PKB 4071 DB OG	▲ 166	PKB 4071 DB RI	▲ 166

### INCASSO PER 4071DB

Recess for 4071DB | Encastrement pour 4071DB | Empotrado para 4071DB | Einbau für 4071DB | Встраивание для 4071DB

PKBINC4071

PKB 2062KDBCR	▲ 118	PKB 2062KDBNO	▲ 127
PKB 2062KDBON	▲ 118	PKB 2062KDBOI	▲ 138
PKB 2062KDBNI	▲ 134	PKB 2062KDBOF	▲ 138
PKB 2062KDBBR	▲ 132	PKB 2062KDBOG	▲ 142
PKB 2062KDBNS	▲ 136	PKB 2062KDBRI	▲ 142

### INCASSO PER 2062

Built-in unit for 2062 | Empotrado para 2062 | Encastré pour 2062 | Unterputz Einheit für 2062 | Встраиваемый блок для 2062

PKBINC2062



Mix doccia da incasso monocomando (parte esterna)

Concealed shower set (external part) | Mitigeur de douche encastrable (partie externe) | Mezclador de ducha de empotrar (parte exterior) | Einbaumischarmatur Dusche (Außenteil) | Встраиваемый душевой смеситель (наружная сторона)



Mix doccia da incasso con deviatore e piastra (parte esterna)

Concealed shower mixer with diverter and plate (external part) | Mitigeur de douche encastré avec inverseur et plaque (partie extérieure) | Mezclador de ducha empotrado con desviador y placa (parte externa) | Unterputz-Duschmischer mit Umsteller und Abdeckung (Außenteil) | Встраиваемый смеситель для душа с переключателем и накладной панелью (внешняя часть)



Piastra doccia, rubinetti e deviatore (parte esterna)

Shower plate, faucets, and diverter (external part) | Plaque de douche, robinets et inverseur (partie externe) | Plato de ducha, grifos y desviador (parte externa) | Duschplatte, armaturen und umsteller (außenteil) | Душевая панель, смесители и дивертор (внешняя часть)



Mix doccia termostatico da incasso con deviatore (parte esterna)

Concealed thermostatic shower set with diverter (external part) | Mitigeur douche thermostatique à encastrer avec déviateur (partie externe) | Mezclador de ducha termostático de empotrar con desviador (parte exterior) | Thermostat-Einbaumischarmatur mit Ableiter (Außenteil) | Встраиваемый терmostатический душевой смеситель с переключателем (наружная сторона)



Asta doccia saliscendi

Shower slider rail | Tige de douche va-et-vient | Varilla para ducha regulable | Duschstange | Душевая штанга



Soffione doccia Ø 200 mm

Shower head Ø 200 mm | Pomme de douche Ø200 mm | Cabezal ducha Ø 200 mm | Duschkopf Ø 200 mm | Душевая головка диаметром 200 мм

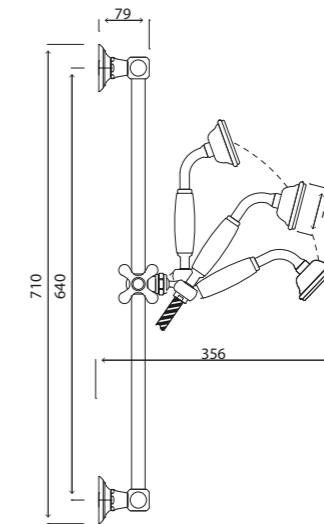
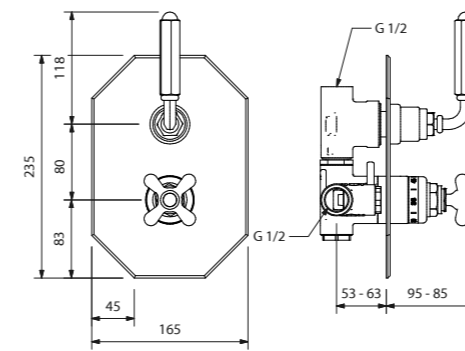
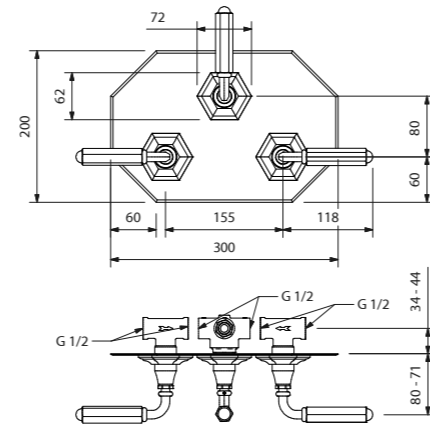
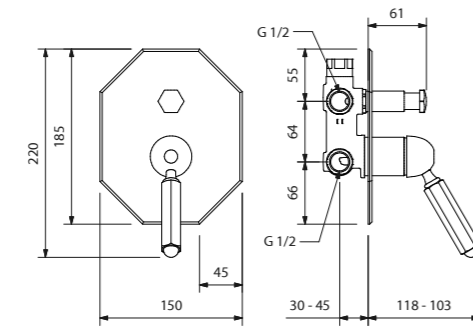
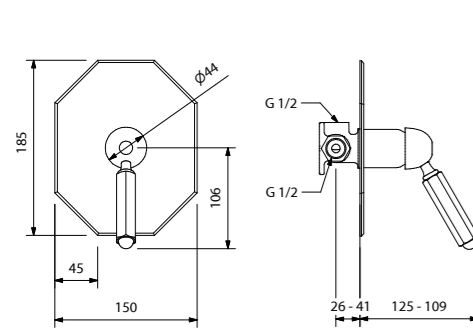

PKB 2070 DB CR	▲ 87	PKB 2070 DB ON	▲ 87
PKB 2070 DB BR	▲ 97	PKB 2070 DB NI	▲ 99
PKB 2070 DB NS	▲ 101	PKB 2070 DB NO	▲ 101
PKB 2070 DB OI	▲ 105	PKB 2070 DB OF	▲ 105
PKB 2070 DB OG	▲ 114	PKB 2070 DB RI	▲ 114

PKB 2062 DB CR	▲ 89	PKB 2062 DB ON	▲ 89
PKB 2062 DB BR	▲ 99	PKB 2062 DB NI	▲ 103
PKB 2062 DB NS	▲ 103	PKB 2062 DB NO	▲ 94
PKB 2062 DB OI	▲ 107	PKB 2062 DB OF	▲ 107
PKB 2062 DB OG	▲ 109	PKB 2062 DB RI	▲ 109

PKB 14093 DB CR	▲ 112	PKB 14093 DB ON	▲ 112
PKB 14093 DB BR	▲ 129	PKB 14093 DB NI	▲ 132
PKB 14093 DB NS	▲ 130	PKB 14093 DB NO	▲ 120
PKB 14093 DB OI	▲ 134	PKB 14093 DB OF	▲ 134
PKB 14093 DB OG	▲ 137	PKB 14093 DB RI	▲ 137

PKB 4071 NDB CR	▲ 107	PKB 4071 NDB ON	▲ 107
PKB 4071 NDB BR	▲ 120	PKB 4071 NDB NI	▲ 126
PKB 4071 NDB NS	▲ 126	PKB 4071 NDB NO	▲ 110
PKB 4071 NDB OI	▲ 129	PKB 4071 NDB OF	▲ 129
PKB 4071 NDB OG	▲ 137	PKB 4071 NDB RI	▲ 137

PKB 18500 DB CR	▲ 107	PKB 18500 DB ON	▲ 107
PKB 18500 DB BR	▲ 115	PKB 18500 DB NI	▲ 122
PKB 18500 DB NS	▲ 121	PKB 18500 DB NO	▲ 111
PKB 18500 DB OI	▲ 126	PKB 18500 DB OF	▲ 126
PKB 18500 DB OG	▲ 133	PKB 18500 DB RI	▲ 133

PRESA ACQUA DA PARETE

Water intake | Prise d'eau murale Toma de agua de pared | Wasserentnahme Wand | Кран водоразборный настенный

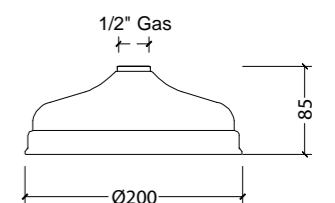

INCASSO PER 2070

Recess for 2070 | Encastrement pour 2070 | Empotrado para 2070 | Einbau für 2070 | Встраивание для 2070

PKBINC2070	▲ 31
------------	------

INCASSO PER 2062

Recess for 2062 | Encastrement pour 2062 | Empotrado para 2062 | Einbau für 2062 | Встраивание для 2062

PKBINC2062	▲ 56
------------	------

INCASSO PER 14093

Recess for 14093 | Encastrement pour 14093 | Empotrado para 14093 | Einbau für 14093 | Встраивание для 14093

PKBINC14093_SDPA	▲ 69
------------------	------

INCASSO PER 4071N

Recess for 4071N | Encastrement pour 4071N | Empotrado para 4071N | Einbau für 4071N | Встраивание для 4071N

PKBINC4071	▲ 99
------------	------

PKB 18100 DB CR	▲ 41	PKB 18100 DB ON	▲ 41
PKB 18100 DB BR	▲ 50	PKB 18100 DB NI	▲ 53
PKB 18100 DB NS	▲ 55	PKB 18100 DB NO	▲ 49
PKB 18100 DB OI	▲ 58	PKB 18100 DB OF	▲ 58
PKB 18100 DB OG	▲ 68	PKB 18100 DB RI	▲ 68

PKB 1320 200 CR	▲ 58	PKB 1320 200 ON	▲ 58
PKB 1320 200 NI	▲ 71	PKB 1320 200 BR	▲ 70
PKB 1320 200 NS	▲ 71	PKB 1320 200 NO	▲ 65
PKB 1320 200 OI	▲ 75	PKB 1320 200 OF	▲ 75
PKB 1320 200 OG	▲ 78	PKB 1320 200 RI	▲ 78



Braccio doccia  
L. 400 mm

Shower arm L. 400 mm | Bras de douche L. 400 mm  
| Brazo ducha L. 400 mm | Duscharm L. 400 mm |  
Кронштейн душевой L.400 мм

**SPECIFICARE IN FASE D'ORDINE LA SERIE COORDINATA**

Specify the coordinated series in the order phase |  
Préciser la série coordonnée au moment de la commande |  
Especificar en la fase de pedido la serie coordinada | Bitte  
bei der Bestellung Einrichtungsreihe angeben | При заказе  
указать сочетающуюся серию

**DISPONIBILE ANCHE BRACCIO A SOFFITTO**

Ceiling arm also available | Egalement disponible bras de  
plafond | Disponible también brazo de techo | Erhältlich  
auch mit Deckenbefestigung | Предоставляется также  
потолочный кронштейн

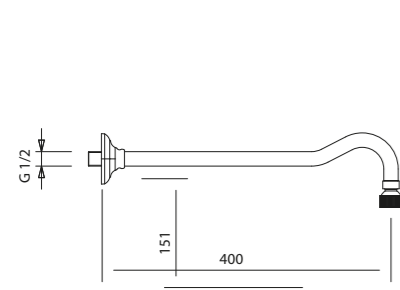

PKB 1330 400 CR	▲ 44	PKB 1330 400 ON	▲ 44
PKB 1330 400 NI	▲ 56	PKB 1330 400 BR	▲ 54
PKB 1330 400 NS	▲ 58	PKB 1330 400 NO	▲ 55
PKB 1330 400 OI	▲ 59	PKB 1330 400 OF	▲ 59
PKB 1330 400 OG	▲ 67	PKB 1330 400 RI	▲ 67



Gruppo vasca esterno da parete

Wall-mounted external bathtub set | Groupe baignoire  
externe mural | Grupo bañera exterior de pared |  
Wannengruppe außen Wand | Наружный комплект для  
ванны настенной установки

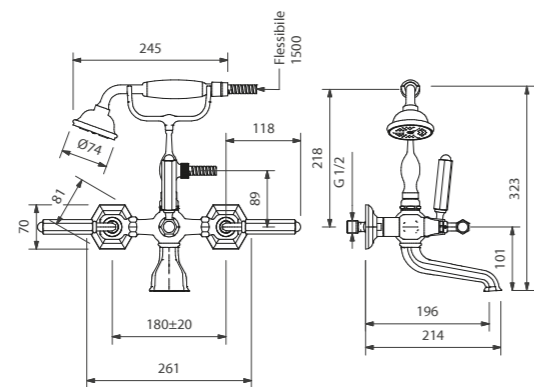

PKB 116 DB CR	▲ 122	PKB 116 DB ON	▲ 122
PKB 116 DB NI	▲ 133	PKB 116 DB BR	▲ 130
PKB 116 DB NS	▲ 132	PKB 116 DB NO	▲ 125
PKB 116 DB OI	▲ 134	PKB 116 DB OF	▲ 134
PKB 116 DB OG	▲ 142	PKB 116 DB RI	▲ 142



Gruppo vasca per "Free standing"

Bathtub set for "free standing" | Groupe baignoire pour  
« Free standing » | Grupo bañera para "Free standing" |  
Wannengruppe für "Free standing" | Комплект  
для ванны "Free standing"

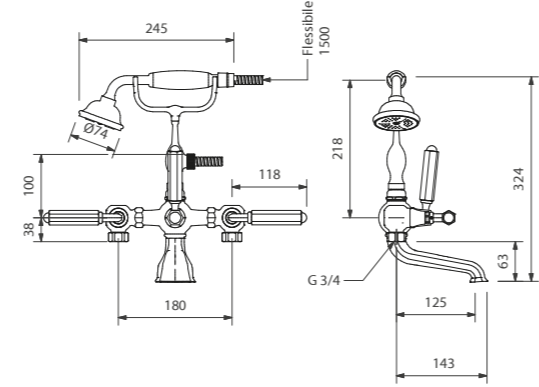

PKB 116 DDB CR	▲ 122	PKB 116 DDB ON	▲ 122
PKB 116 DDB BR	▲ 130	PKB 116 DDB NI	▲ 133
PKB 116 DDB NS	▲ 132	PKB 116 DDB NO	▲ 125
PKB 116 DDB OI	▲ 134	PKB 116 DDB OF	▲ 134
PKB 116 DDB OG	▲ 142	PKB 116 DDB RI	▲ 142



Coppia colonne pavimento per  
gruppo vasca "free standing"

Pair of "free standing" floor columns for bathtub unit  
| Paire colonnes au sol pour groupe baignoire "free  
standing" | Doble columna de suelo para grupo bañera  
"free standing" | Bodensäulenpaar für „Free standing“-  
Badewannenarmatur | Напольные колонны для ванны  
"free standing"

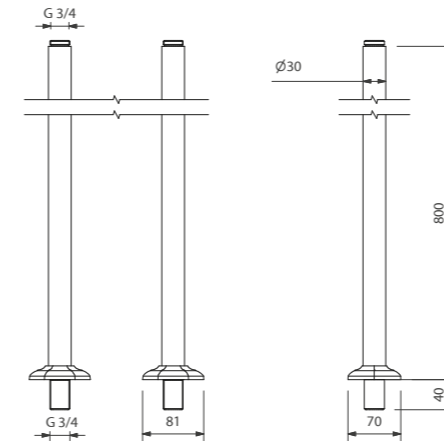

PKB P116 CDB CR	▲ 97	PKB P116 CDB ON	▲ 97
PKB P116 CDB BR	▲ 107	PKB P116 CDB NI	▲ 109
PKB P116 CDB NS	▲ 109	PKB P116 CDB NO	▲ 107
PKB P116 CDB OI	▲ 115	PKB P116 CDB OF	▲ 115
PKB P116 CDB OG	▲ 125	PKB P116 CDB RI	▲ 125



Coppia colonne pavimento per  
gruppo vasca "free standing" con  
portasciugamano

Pair of "free standing" floor columns with towel rack for  
bathtub unit | Paire colonnes au sol pour groupe baignoire  
"free standing" avec porte-serviettes | Toallero doble  
columna de suelo para grupo bañera "free standing" |  
Bodensäulenpaar für „Free standing“-Badewannenarmatur  
mit Handtuchhalter | Напольные колонны для ванны "free  
standing" с держателем для полотенца

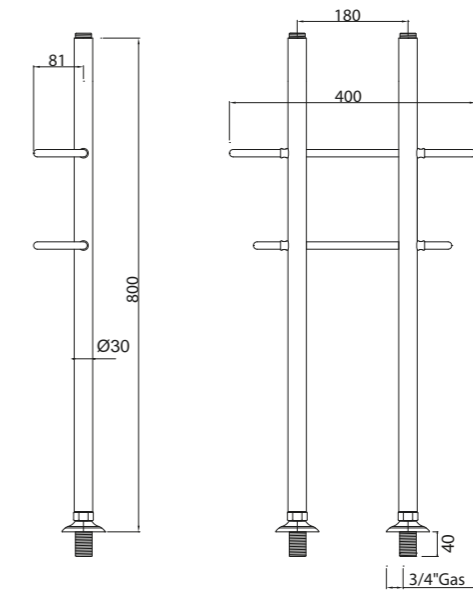

PKB P116 PDB CR	▲ 117	PKB P116 PDB ON	▲ 117
PKB P116 PDB BR	▲ 131	PKB P116 PDB NI	▲ 135
PKB P116 PDB NS	▲ 132	PKB P116 PDB NO	▲ 126
PKB P116 PDB OI	▲ 136	PKB P116 PDB OF	▲ 136
PKB P116 PDB OG	▲ 140	PKB P116 PDB RI	▲ 140



Gruppo vasca a 5 fori per bordo  
vasca

5-hole bath set for bath rim | Groupe baignoire 5 trous pour  
rebord de bain | Grupo bañera con 5 orificios para borde  
de bañera | 5-Loch Wannrandbatterie | Смеситель на 5  
отверстий для ванны

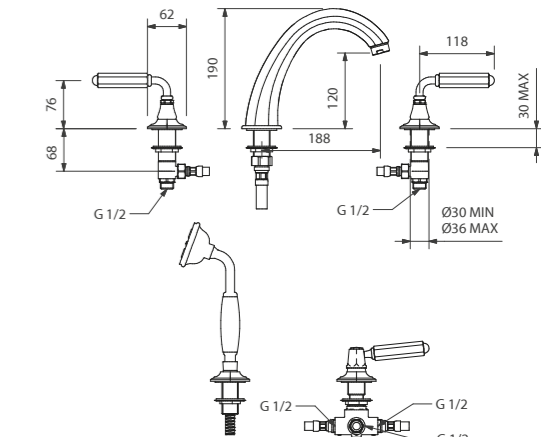

PKB 126 DB CR	▲ 136	PKB 126 DB ON	▲ 136
PKB 126 DB NI	▲ 153	PKB 126 DB BR	▲ 148
PKB 126 DB NS	▲ 151	PKB 126 DB NO	▲ 139
PKB 126 DB OI	▲ 162	PKB 126 DB OF	▲ 162
PKB 126 DB OG	▲ 170	PKB 126 DB RI	▲ 170

## Gancio duplex da parete

Handset holder | Crochet duplex mural | Gancho dúplex de pared | Duplex-Wandanschluss | Настенный крюк дуллес

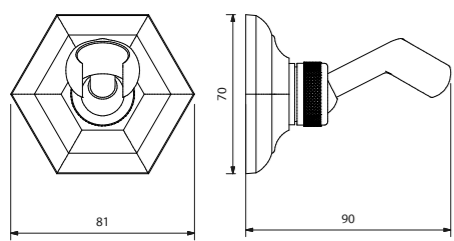

PKB 17900 DB CR	▲ 41	PKB 17900 DB ON	▲ 41
PKB 17900 DB BR	▲ 47	PKB 17900 DB NI	▲ 50
PKB 17900 DB NS	▲ 49	PKB 17900 DB NO	▲ 46
PKB 17900 DB OI	▲ 53	PKB 17900 DB OF	▲ 53
PKB 17900 DB OG	▲ 60	PKB 17900 DB RI	▲ 60

## Deviatore da incasso con tre uscite (parte esterna)

Concealed three-way diverter (external part) | Déviateur à encastrer avec trois sorties (partie externe) | Desviador de empotrar de tres salidas (parte exterior) | Ableiter eingefasst mit drei Ausgängen (Außenteil) | Встроенный переключатель на три выхода (наружная сторона)

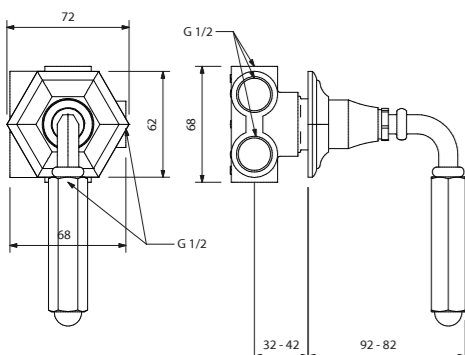

PKB 193 / 3DB CR	▲ 71	PKB 193 / 3DB ON	▲ 71
PKB 193 / 3DB BR	▲ 79	PKB 193 / 3DB NI	▲ 84
PKB 193 / 3DB NS	▲ 84	PKB 193 / 3DB NO	▲ 75
PKB 193 / 3DB OI	▲ 88	PKB 193 / 3DB OF	▲ 88
PKB 193 / 3DB OG	▲ 96	PKB 193 / 3DB RI	▲ 96

**INCASSO PER 193/3**  
Recess for 193/3 | Encastrement pour 193/3 | Empotrado para 193/3 | Einbau für 193/3 | Встраивание для 193/3

PKBINC193/3	▲ 37
-------------	------

## Gancio duplex con presa acqua

Handset holder with water intake | Crochet duplex avec prise d'eau | Gancho dúplex con toma de agua | Duplex Klammer mit Wasserentnahme | Держатель дуллес с забором воды

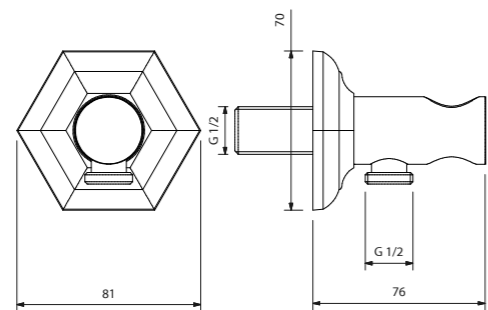

PKB 18000 DB CR	▲ 50	PKB 18000 DB ON	▲ 50
PKB 18000 DB BR	▲ 58	PKB 18000 DB NI	▲ 64
PKB 18000 DB NS	▲ 62	PKB 18000 DB NO	▲ 54
PKB 18000 DB OI	▲ 59	PKB 18000 DB OF	▲ 59
PKB 18000 DB OG	▲ 70	PKB 18000 DB RI	▲ 70

## Deviatore da bordo vasca con due uscite (parte esterna)

Deckmounted two-way diverter (external part) | Déviateur de bord baignoire avec deux sorties (partie externe) | Desviador de borde bañera con dos salidas (parte exterior) | Ableiter am Wannenrand mit zwei Ausgängen (Außenteil) | Переключатель для бортика ванны на два выхода (наружная сторона)

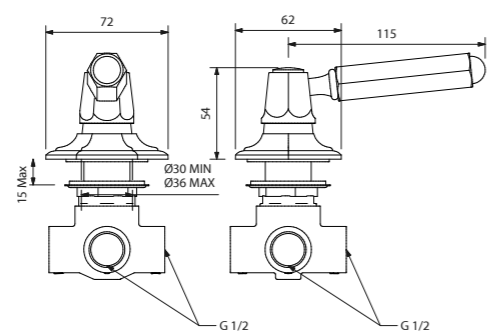

PKB 194 / 2DB CR	▲ 71	PKB 194 / 2DB ON	▲ 71
PKB 194 / 2DB BR	▲ 79	PKB 194 / 2DB NI	▲ 84
PKB 194 / 2DB NS	▲ 84	PKB 194 / 2DB NO	▲ 75
PKB 194 / 2DB OI	▲ 88	PKB 194 / 2DB OF	▲ 88
PKB 194 / 2DB OG	▲ 96	PKB 194 / 2DB RI	▲ 96

**INCASSO PER 194/2**  
Recess for 194/2 | Encastrement pour 194/2 | Empotrado para 194/2 | Einbau für 194/2 | Встраивание для 194/2

PKBINC194/2	▲ 37
-------------	------

## Deviatore da incasso con due uscite (parte esterna)

Concealed two-way diverter (external part) | Déviateur à encastrer avec deux sorties (partie externe) | Desviador de empotrar de dos salidas (parte exterior) | Ableiter eingefasst mit zwei Ausgängen (Außenteil) | Встроенный переключатель на два выхода (наружная сторона)

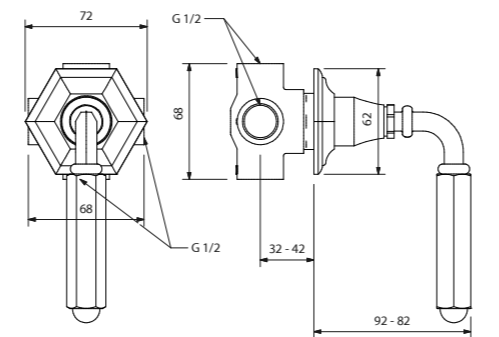

PKB 193 / 2DB CR	▲ 71	PKB 193 / 2DB ON	▲ 71
PKB 193 / 2DB BR	▲ 79	PKB 193 / 2DB NI	▲ 84
PKB 193 / 2DBNS	▲ 84	PKB 193 / 2DB NO	▲ 75
PKB 193 / 2DB OI	▲ 88	PKB 193 / 2DB OF	▲ 88
PKB 193 / 2DB OG	▲ 96	PKB 193 / 2DB RI	▲ 96

**INCASSO PER 193/2**  
Recess for 193/2 | Encastrement pour 193/2 | Empotrado para 193/2 | Einbau für 193/2 | Встраивание для 193/2

PKBINC193/2	▲ 31
-------------	------

## Deviatore da bordo vasca con tre uscite (parte esterna)

Three-way Deck-mounted diverter | Déviateur bord de baignoire à trois sorties | Desviador de borde bañera con tres salidas | Ableiter am Wannenrand mit drei Ausgängen | Переключатель на бортик ванны с тремя выходами

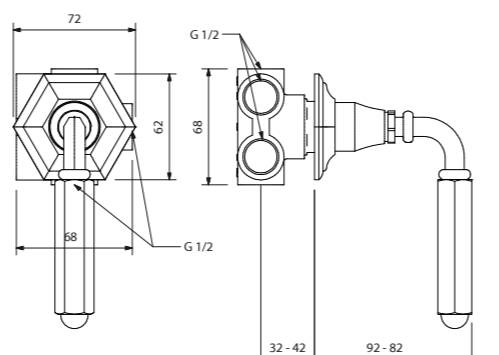

PKB194/3DBCR	▲ 71	PKB 194 / 3DB ON	▲ 71
PKB194/3DBBR	▲ 79	PKB 194 / 3DB NI	▲ 84
PKB194/3DBNS	▲ 84	PKB 194 / 3DB NO	▲ 75
PKB194/3DBOI	▲ 88	PKB 194 / 3DB OF	▲ 88
PKB194/3DBOG	▲ 96	PKB 194 / 3DB RI	▲ 96

**INCASSO PER 194/3**  
Recess for 194/3 | Encastrement pour 194/3 | Empotrado para 194/3 | Einbau für 194/3 | Встраивание для 194/3

PKBINC194/3	▲ 37
-------------	------

## Supporto per doccetta da bordo vasca

Hand-held shower bracket on edge of bathtub | Support pour douchette bord de baignoire | Soporte para ducha de mano en repisa bañera | Halterung für Handbrause am Wannenrand | Опора для ручного душа на бортике ванны

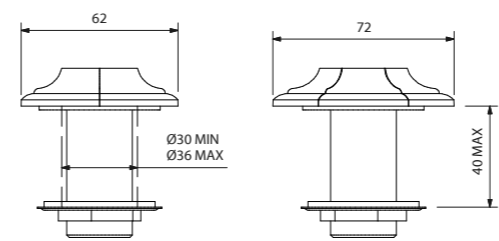

PKB 18200 DB CR	▲ 30	PKB 18200 DB ON	▲ 30
PKB 18200 DB BR	▲ 36	PKB 18200 DB NI	▲ 41
PKB 18200 DB NS	▲ 43	PKB 18200 DB NO	▲ 33
PKB 18200 DB OI	▲ 46	PKB 18200 DB OF	▲ 46
PKB 18200 DB OG	▲ 50	PKB 18200 DB RI	▲ 50

## Bocca da parete per vasca

Wall spout for bathtub bec verseur mural pour baignoire | caño de pared para bañera | Wandauslauf für Badewanne | излив для ванны

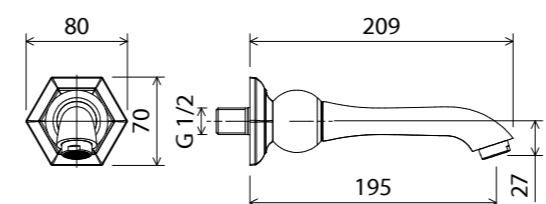

PKB 16 LDB CR	▲ 73	PKB 16 LDB ON	▲ 73
PKB 16 LDB NI	▲ 83	PKB 16 LDB BR	▲ 79
PKB 16 LDB NS	▲ 83	PKB 16 LDB NO	▲ 74
PKB 16 LDB OI	▲ 87	PKB 16 LDB OF	▲ 87
PKB 16 LDB OG	▲ 92	PKB 16 LDB RI	▲ 92

## Presa acqua da parete

Water intake | Prise d'eau murale | Toma de agua de pared | Wasserentnahme Wand | Кран водоразборный настенный

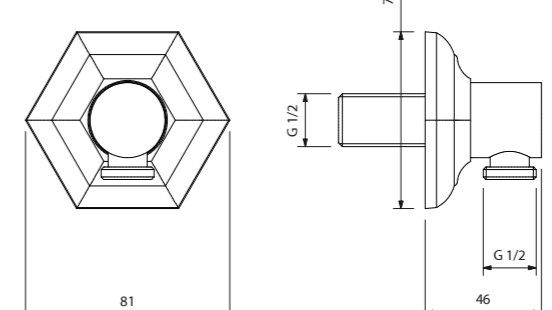

PKB 18100 DB CR	▲ 41	PKB 18100 DB ON	▲ 41
PKB 18100 DB BR	▲ 50	PKB 18100 DB NI	▲ 53
PKB 18100 DB NS	▲ 55	PKB 18100 DB NO	▲ 49
PKB 18100 DB OI	▲ 58	PKB 18100 DB OF	▲ 58
PKB 18100 DB OG	▲ 68	PKB 18100 DB RI	▲ 68

## Rubinetto d'arresto (parte esterna)

Stop cock (external part) | Robinet d'arrêt (partie externe) | Llave de paso (parte exterior) | Haupthahn (äußerer Teil) | Запорный кран (наружная сторона)

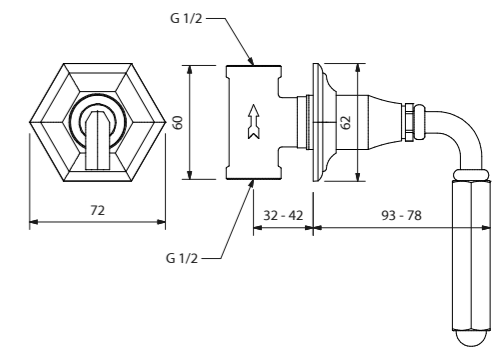

PKB 140 DB CR	▲ 62	PKB 140 DB ON	▲ 62
PKB 140 DB BR	▲ 71	PKB 140 DB NI	▲ 74
PKB 140 DB NS	▲ 74	PKB 140 DB NO	▲ 70
PKB 140 DB OI	▲ 77	PKB 140 DB OF	▲ 77
PKB 140 DB OG	▲ 85	PKB 140 DB RI	▲ 85

**INCASSO PER 140**  
Recess for 140 | Encastrement pour 140 | Empotrado para 140 | Einbau für 140 | Встраивание для 140

PKBINC140	▲ 26
-----------	------

Per ulteriore componentistica vedere pag. 136 / For further components see page. 136 / Pour d'autres composants, voir page. 136 / Para obtener más componentes, consulte la página. 136 / Weitere Komponenten siehe Seite. 136 / Дополнительные компоненты см. На стр. 136

DARK METAL





Batteria a tre fori per lavabo con saltarello

Tap set with three outlets for washbasin with pop-up drain | Batterie à trois trous pour lavabo avec vidage | Grifería de tres orificios para lavabo con válvula de desagüe automática | Dreiloch-Armatur für Waschbecken mit Ablaufgarnitur | Комплект на три отверстия для раковины с автоматической пробной



Batteria a tre fori per bidet con saltarello

Tap set with three outlets for bidet with pop-up drain | Batterie à trois trous per bidet avec vidage | Grifería de tres orificios para bidé con válvula de desagüe automática | Dreiloch-Armatur für Bidet mit Ablaufgarnitur | Комплект на три отверстия для биде с автоматической пробной



Monoforo per lavabo con saltarello

Single-outlet tap set for washbasin with pop-up drain | Batterie monotrou pour lavabo avec vidage | Grifería un orificio para lavabo con válvula de desagüe automática | Einloch-Armatur für Waschbecken mit Ablaufgarnitur | Комплект на одно отверстие для раковины с автоматической пробной



Monoforo per bidet con saltarello

Single-outlet tap set for bidet with pop-up drain | Batterie monotrou pour bidet avec vidage | Grifería un orificio para bidé con válvula de desagüe automática | Einloch-Armatur für Bidet mit Ablaufgarnitur | Комплект на одно отверстие для биде с автоматической пробной



Batteria a ponte per lavabo con saltarello

Bridge tap set for washbasin with pop-up drain | Batterie en pont pour lavabo avec vidage | Grifería de puente para lavabo con válvula de desagüe automática | Brückenarmatur für Waschbecken mit Ablaufgarnitur | Мостовой комплект для раковины с автоматической пробной

NON VENDIBILE SU CONSOLLE BROADWAY  
Not for sale on Broadway console | Pas en vente sur la console Broadway | No está a la venta en la consola Broadway | Nicht zum Verkauf auf der Broadway-Konsole | Не продается на Бродвейской консоли



Batteria a tre fori per lavabo da parete con scarico click-clak (parte esterna)

Three-hole tap set for wall-mounted washbasin with drain click-clak (external part) | Batterie à trois trous mural avec évacuation click-clak (partie externe) | Grifo para lavabo de tres orificios de pared con desagüe click-clak (parte exterior) | 3-Loch-Mischbatterie für Wandwaschbecken mit Ablauf click-clak (Außenteil) | Комплект на три отверстия для раковины настенной установки со сливом клик-клак (наружная сторона)

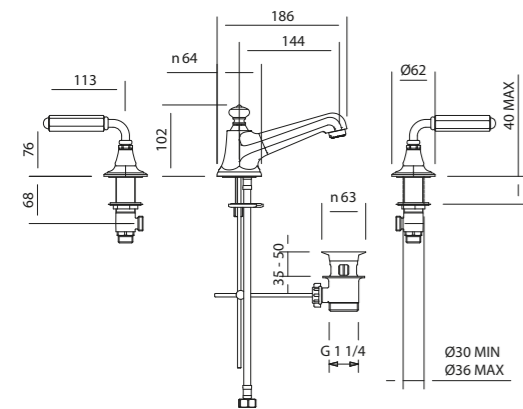

PKB 142 DM CR	▲ 101	PKB 142 DM ON	▲ 101
PKB 142 DM NI	▲ 113	PKB 142 DM BR	▲ 108
PKB 142 DM NS	▲ 111	PKB 142 DM NO	▲ 107
PKB 142 DM OI	▲ 114	PKB 142 DM OF	▲ 114
PKB 142 DM OG	▲ 127	PKB 142 DM RI	▲ 127

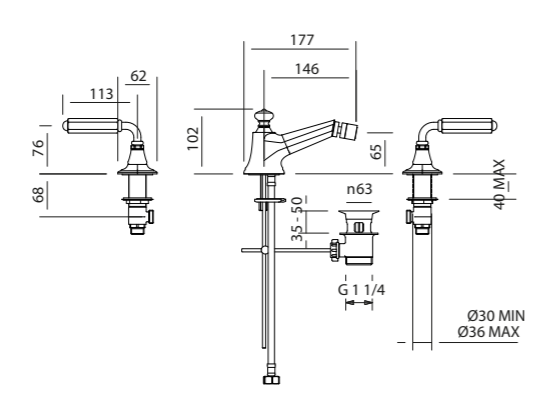

PKB 146 DM CR	▲ 101	PKB 146 DM ON	▲ 101
PKB 146 DM NI	▲ 113	PKB 146 DM BR	▲ 108
PKB 146 DM NS	▲ 111	PKB 146 DM NO	▲ 107
PKB 146 DM OI	▲ 114	PKB 146 DM OF	▲ 114
PKB 146 DM OG	▲ 127	PKB 146 DM RI	▲ 127

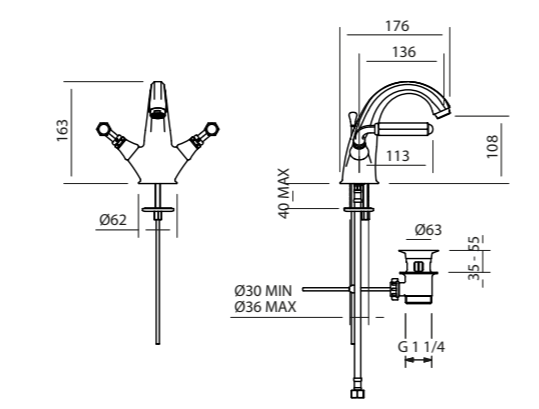

PKB 75 DM CR	▲ 101	PKB 75 DM ON	▲ 101
PKB 75 DM NI	▲ 113	PKB 75 DM BR	▲ 108
PKB 75 DM NS	▲ 111	PKB 75 DM NO	▲ 107
PKB 75 DM OI	▲ 114	PKB 75 DM OF	▲ 114
PKB 75 DM OG	▲ 127	PKB 75 DM RI	▲ 127

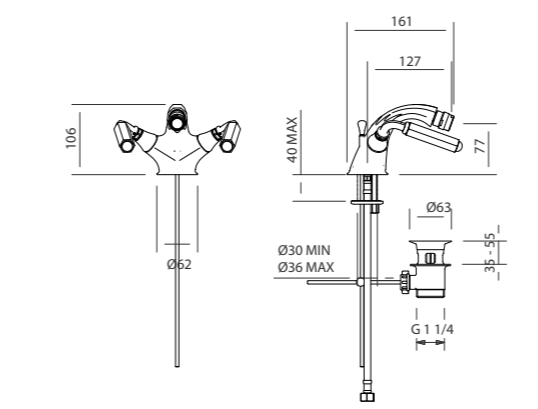

PKB 76 DM CR	▲ 101	PKB 76 DM ON	▲ 101
PKB 76 DM NI	▲ 113	PKB 76 DM BR	▲ 108
PKB 76 DM NS	▲ 111	PKB 76 DM NO	▲ 107
PKB 76 DM OI	▲ 114	PKB 76 DM OF	▲ 114
PKB 76 DM OG	▲ 127	PKB 76 DM RI	▲ 127

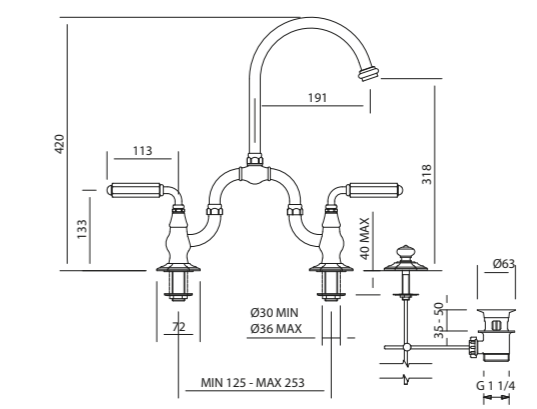

PKB 137 BDM CR	▲ 122	PKB 137 BDM ON	▲ 122
PKB 137 BDM NI	▲ 133	PKB 137 BDM BR	▲ 130
PKB 137 BDM NS	▲ 133	PKB 137 BDM NO	▲ 128
PKB 137 BDM OI	▲ 135	PKB 137 BDM OF	▲ 135
PKB 137 BDM OG	▲ 142	PKB 137 BDM RI	▲ 142

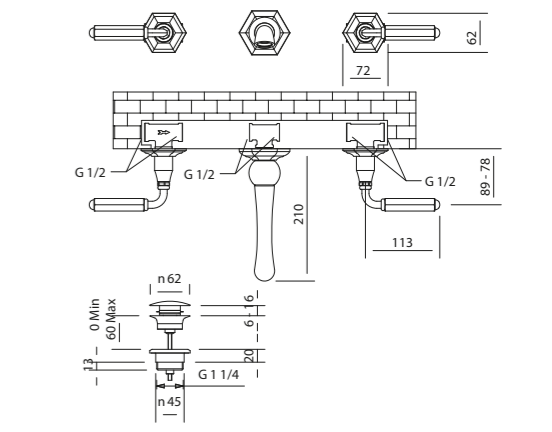

PKB 142 PDM CR	▲ 101	PKB 142 PDM ON	▲ 101
PKB 142 PDM BR	▲ 108	PKB 142 PDM NI	▲ 113
PKB 142 PDM NS	▲ 111	PKB 142 PDM NO	▲ 107
PKB 142 PDM OI	▲ 114	PKB 142 PDM OF	▲ 114
PKB 142 PDM OG	▲ 127	PKB 142 PDM RI	▲ 127

INCASSO PER 142P  
Recess for 142P | Encastrement pour 142P | Empotrado para 142P | Einbau für 142P | Встраивание для 142P

PKBINC142P_SDPA	▲ 37
-----------------	------



Gruppo doccia esterno con mix termostatico, deviatore, piastra, soffione Ø 200 e doccetta

External shower unit with thermostatic mixer, diverter, plate, shower head Ø 200, and hand-held shower | Groupe douche externe avec mitigeur thermostatique, déviateur, plaque, pomme de douche Ø 200, et douchette | Grupo ducha exterior con mezclador termostático, desviador, rociador Ø 200 y ducha de mano | Aufputz-Duscharmatur mit Thermostat-Mischer, Umstellventil, Platte, mit Ø 200-Duschkopf und Handbrause | Наружная душевая система с термостатическим смесителем, переключателем, панелью, душевой головкой Ø 200 и ручным душем



Gruppo doccia esterno a ponte con deviatore, soffione Ø 200 e doccetta

External bridge-shower unit with diverter, shower head Ø 200, and hand-held shower | Groupe douche externe mural avec déviateur, pomme de douche Ø 200 et douchette | Grupo ducha exterior de pared con desviador, rociador Ø 200 y ducha de mano | Aufputz-Duscharmatur für Wandinstallation mit Umstellventil, Ø 200-Duschkopf und Handbrause | Наружная душевая система для настенной установки с переключателем, душевой головкой Ø 200 и ручным душем



Gruppo doccia esterno con presa acqua a pavimento, deviatore, soffione Ø 200 e doccetta

External shower unit with floor-level water inlet, diverter, shower head Ø 200, and hand-held shower | Groupe douche externe mural avec déviateur, pomme de douche Ø 200 et douchette | Grupo ducha exterior con toma de agua a suelo, desviador, rociador Ø 200 y ducha de mano | Aufputz-Duscharmatur mit Wasseranschluss im Boden, Umstellventil, Ø 200-Duschkopf und Handbrause | Наружная душевая система с напольным забором воды, переключателем, душевой головкой Ø 200 и ручным душем



Gruppo doccia esterno a parete con deviatore, soffione Ø 200 e doccetta

External wall-shower unit with diverter, shower head Ø 200, and hand-held shower | Groupe douche externe mural avec déviateur, pomme de douche Ø 200 et douchette | Grupo ducha exterior de pared con desviador, rociador Ø 200 y ducha de mano | Aufputz-Duscharmatur für Wandinstallation mit Umstellventil, Ø 200-Duschkopf und Handbrause | Наружная душевая система для настенной установки с переключателем, душевой головкой Ø 200 и ручным душем



Gruppo doccia con mix termostatico, Ø 200 deviatore, braccio a parete, soffione e doccetta (parte esterna)

Shower set with thermostatic mixer, diverter, wall-mounted arm, shower head and handset (external part) | Groupe douche avec mitigeur thermostatique, déviateur, bras mural, pommeau de douche et douchette (partie externe) | Grupo ducha con mezclador termostático, desviador, brazo de pared, cabezal y dúplex (parte exterior) | Duschgruppe mit Thermostatmischer, Umstellventil, Wandarm, Duschkopf und Duplex (Außenteil) | Душевой комплект с термостатическим смесителем, переключателем, настенным кронштейном, душевой головкой и ручным душем (наружная сторона)



Gruppo doccia con mix, deviatore, braccio a parete, soffione Ø 200 e doccetta (parte esterna)

Shower set with mixer, diverter, wall-mounted arm, shower head and handset (external part) | Groupedouche avec mitigeur, déviateur, brasmural, pommeau de douche et douchette (partie externe) | Grupo ducha con mezclador, desviador, brazo de pared, cabezal y dúplex (parte exterior) | Duschgruppe mit mischer, Ableiter, Wandarm, Duschkopf und Duplex (Außenteil) | Душевой комплект с смесителем, переключателем, настенным кронштейном, душевой головкой и ручным душем

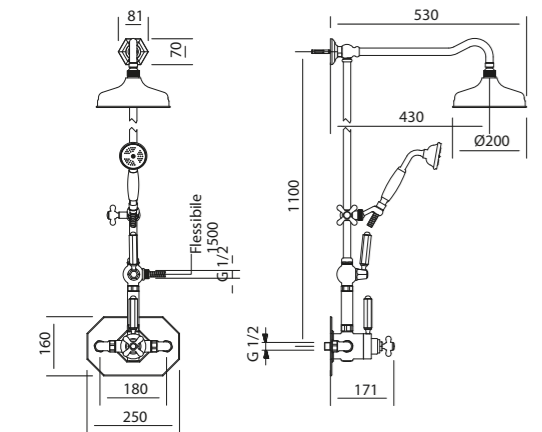

- |                |       |                |       |
|----------------|-------|----------------|-------|
| PKB 4171 DM CR | ▲ 171 | PKB 4171 DM ON | ▲ 171 |
| PKB 4171 DM BR | ▲ 176 | PKB 4171 DM NI | ▲ 179 |
| PKB 4171 DM NS | ▲ 179 | PKB 4171 DM NO | ▲ 173 |
| PKB 4171 DM OI | ▲ 178 | PKB 4171 DM OF | ▲ 178 |
| PKB 4171 DM OG | ▲ 181 | PKB 4171 DM RI | ▲ 181 |

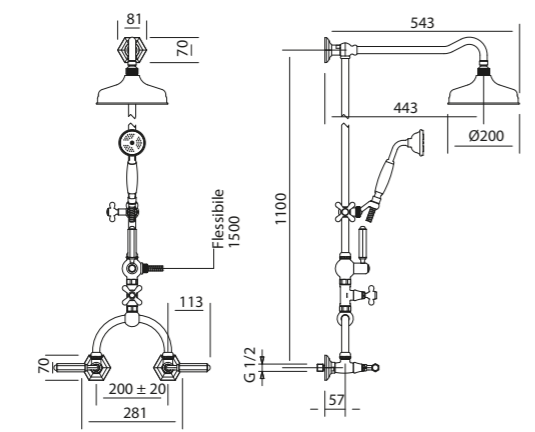

- |                   |       |                   |       |
|-------------------|-------|-------------------|-------|
| PKB 136 SD XDM CR | ▲ 140 | PKB 136 SD XDM ON | ▲ 140 |
| PKB 136 SD XDM NI | ▲ 161 | PKB 136 SD XDM BR | ▲ 154 |
| PKB 136 SD XDM NS | ▲ 159 | PKB 136 SD XDM NO | ▲ 149 |
| PKB 136 SD XDM OI | ▲ 171 | PKB 136 SD XDM OF | ▲ 171 |
| PKB 136 SD XDM OG | ▲ 172 | PKB 136 SD XDM RI | ▲ 172 |

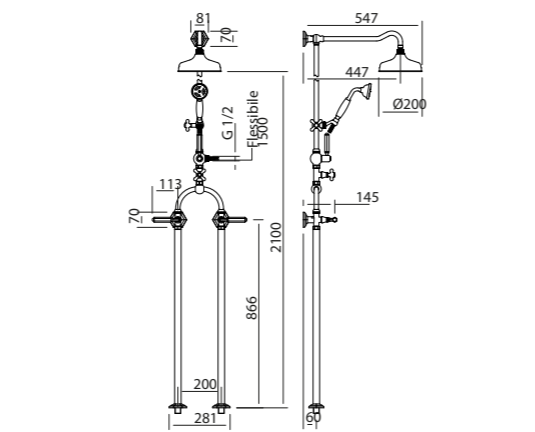

- |                    |       |                    |       |
|--------------------|-------|--------------------|-------|
| PKB 136 SDX CDM CR | ▲ 162 | PKB 136 SDX CDM ON | ▲ 162 |
| PKB 136 SDX CDM NI | ▲ 176 | PKB 136 SDX CDM BR | ▲ 172 |
| PKB 136 SDX CDM NS | ▲ 176 | PKB 136 SDX CDM NO | ▲ 171 |
| PKB 136 SDX CDM OI | ▲ 180 | PKB 136 SDX CDM OF | ▲ 180 |
| PKB 136 SDX CDM OG | ▲ 181 | PKB 136 SDX CDM RI | ▲ 181 |

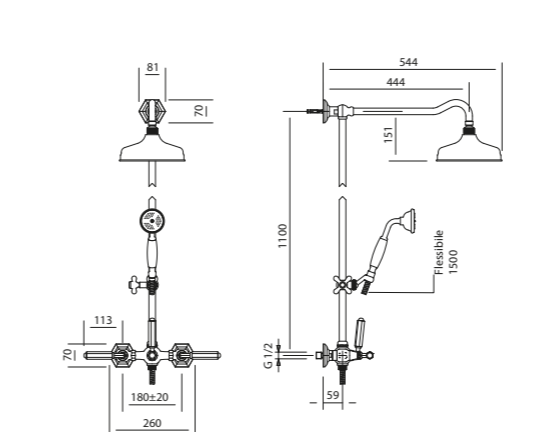

- |                   |       |                   |       |
|-------------------|-------|-------------------|-------|
| PKB 154 SDX DM CR | ▲ 145 | PKB 154 SDX DM ON | ▲ 145 |
| PKB 154 SDX DM NI | ▲ 161 | PKB 154 SDX DM BR | ▲ 155 |
| PKB 154 SDX DM NS | ▲ 161 | PKB 154 SDX DM NO | ▲ 140 |
| PKB 154 SDX DM OI | ▲ 167 | PKB 154 SDX DM OF | ▲ 167 |
| PKB 154 SDX DM OG | ▲ 175 | PKB 154 SDX DM RI | ▲ 175 |

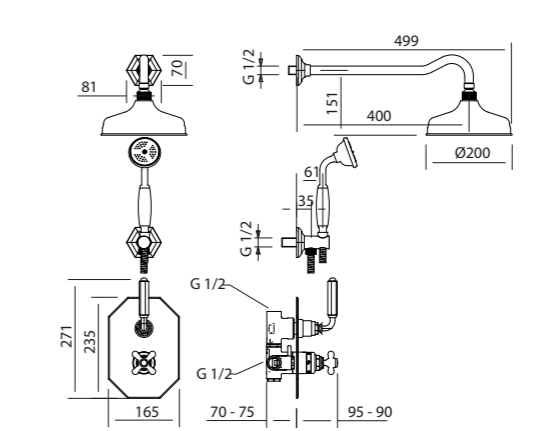

- |                |       |                |       |
|----------------|-------|----------------|-------|
| PKB 4071 DM CR | ▲ 139 | PKB 4071 DM ON | ▲ 139 |
| PKB 4071 DM BR | ▲ 150 | PKB 4071 DM NI | ▲ 155 |
| PKB 4071 DM NS | ▲ 153 | PKB 4071 DM NO | ▲ 141 |
| PKB 4071 DM OI | ▲ 154 | PKB 4071 DM OF | ▲ 154 |
| PKB 4071 DM OG | ▲ 166 | PKB 4071 DM RI | ▲ 166 |

INCASSO PER 4071DM  
Recess for 4071DM | Encastrement pour 4071DM  
| Empotrado para 4071DM | Einbau für 4071DM |  
Встраивание для 4071DM

- |            |      |
|------------|------|
| PKBINC4071 | ▲ 99 |
|------------|------|

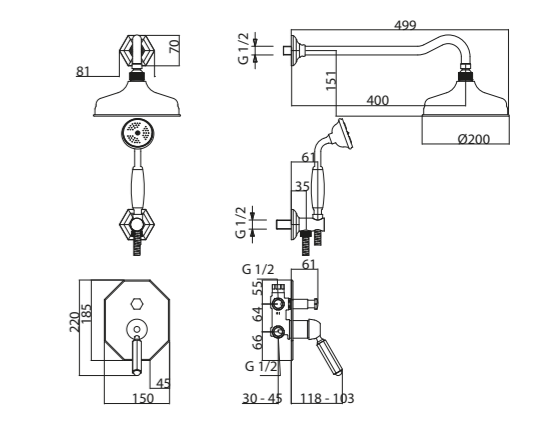

- |               |       |               |       |
|---------------|-------|---------------|-------|
| PKB 2062KDMCR | ▲ 118 | PKB 2062KDMON | ▲ 118 |
| PKB 2062KDMBR | ▲ 132 | PKB 2062KDMNI | ▲ 134 |
| PKB 2062KDMNS | ▲ 136 | PKB 2062KDMNO | ▲ 127 |
| PKB 2062KDMOI | ▲ 138 | PKB 2062KDMOF | ▲ 138 |
| PKB 2062KDMOG | ▲ 142 | PKB 2062KDMRI | ▲ 142 |

INCASSO PER 2062  
Built-in unit for 2062 | Empotrado para 2062 | Encastré pour  
2062 | Unterputzeinheit für 2062 | Встраиваемый блок для  
2062

- |            |      |
|------------|------|
| PKBINC2062 | ▲ 56 |
|------------|------|



Mix doccia da incasso monocomando (parte esterna)

Concealed shower set (external part) | Mitigeur de douche encastrable (partie externe) | Mezclador de ducha de empotrar (parte exterior) | Einbaumischarmatur Dusche (Außenteil) | Встраиваемый душевой смеситель (наружная сторона)



Mix doccia da incasso con deviatore e piastra (parte esterna)

Concealed shower mixer with diverter and plate (external part) | Mitigeur de douche encastré avec inverseur et plaque (partie extérieure) | Mezclador de ducha empotrado con desviador y placa (parte externa) | Unterputz-Duschmischer mit Umsteller und Abdeckung (Außenteil) | Встраиваемый смеситель для душа с переключателем и накладной панелью (внешняя часть)

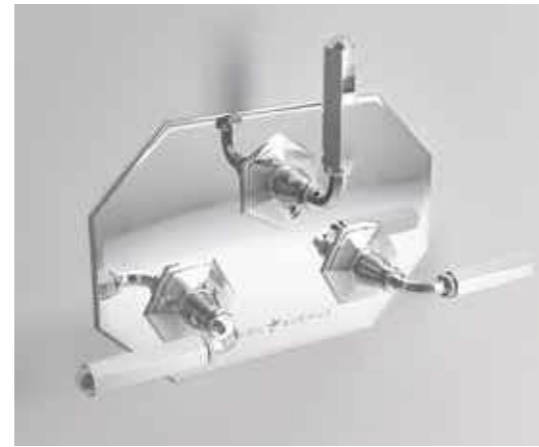

Piastra doccia, rubinetti e deviatore (parte esterna)

Shower plate, faucets, and diverter (external part) | Plaque de douche, robinets et inverseur (partie externe) | Plato de ducha, grifos y desviador (parte externa) | Duschplatte, armaturen und umsteller (außenteil) | Душевая панель, смесители и дивертор (внешняя часть)



Mix doccia termostatico da incasso con deviatore (parte esterna)

Concealed thermostatic shower set with diverter (external part) | Mitigeur douche thermostatique à encastrer avec déviateur (partie externe) | Mezclador de ducha termostático de empotrar con desviador (parte exterior) | Thermostat-Einbaumischarmatur mit Ableiter (Außenteil) | Встраиваемый термостатический душевой смеситель с переключателем (наружная сторона)



Asta doccia saliscendi

Shower slider rail | Tige de douche va-et-vient | Varilla para ducha regulable | Duschstange | Душевая штанга



Soffione doccia Ø 200 mm

Shower head Ø 200 mm | Pomme de douche Ø200 mm | Cabezal ducha Ø 200 mm | Duschkopf Ø 200 mm | Душевая головка диаметром 200 мм

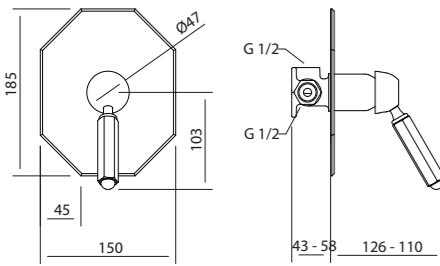

PKB 2070 DM CR ▲ 87	PKB 2070 DM ON ▲ 87
PKB 2070 DM BR ▲ 97	PKB 2070 DM NI ▲ 99
PKB 2070 DM NS ▲ 101	PKB 2070 DM NO ▲ 101
PKB 2070 DM OI ▲ 105	PKB 2070 DM OF ▲ 105
PKB 2070 DM OG ▲ 114	PKB 2070 DM RI ▲ 114

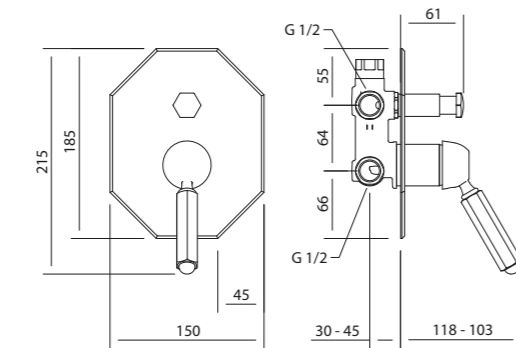

PKB 2062 DM CR ▲ 89	PKB 2062 DM ON ▲ 89
PKB 2062 DM BR ▲ 99	PKB 2062 DM NI ▲ 103
PKB 2062 DM NS ▲ 103	PKB 2062 DM NO ▲ 94
PKB 2062 DM OI ▲ 107	PKB 2062 DM OF ▲ 107
PKB 2062 DM OG ▲ 109	PKB 2062 DM RI ▲ 109

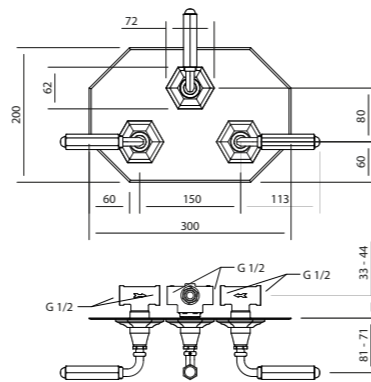

PKB 14093 DM CR ▲ 112	PKB 14093 DM ON ▲ 112
PKB 14093 DM BR ▲ 129	PKB 14093 DM NI ▲ 132
PKB 14093 DM NS ▲ 130	PKB 14093 DM NO ▲ 120
PKB 14093 DM OI ▲ 134	PKB 14093 DM OF ▲ 134
PKB 14093 DM OG ▲ 137	PKB 14093 DM RI ▲ 137

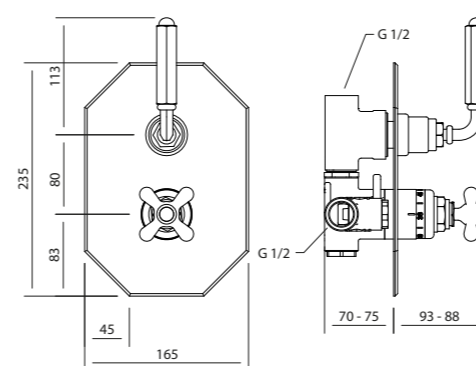

PKB 4071 NDM CR ▲ 107	PKB 4071 NDM ON ▲ 107
PKB 4071 NDM BR ▲ 120	PKB 4071 NDM NI ▲ 126
PKB 4071 NDM NS ▲ 126	PKB 4071 NDM NO ▲ 110
PKB 4071 NDM OI ▲ 129	PKB 4071 NDM OF ▲ 129
PKB 4071 NDM OG ▲ 137	PKB 4071 NDM RI ▲ 137

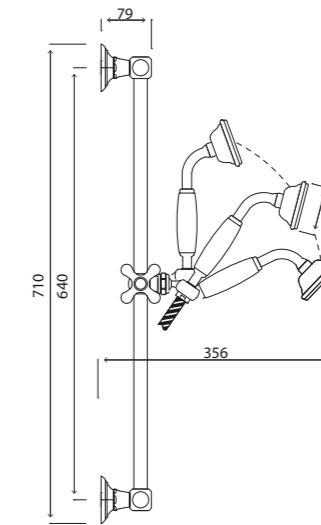

PKB 18500 DM CR ▲ 107	PKB 18500 DM ON ▲ 107
PKB 18500 DM BR ▲ 115	PKB 18500 DM NI ▲ 122
PKB 18500 DM NS ▲ 121	PKB 18500 DM NO ▲ 111
PKB 18500 DM OI ▲ 126	PKB 18500 DM OF ▲ 126
PKB 18500 DM OG ▲ 133	PKB 18500 DM RI ▲ 133

**PRESA ACQUA DA PARETE**

Water intake | Prise d'eau murale Toma de agua de pared | Wasserentnahme Wand | Кран водоразборный настенный

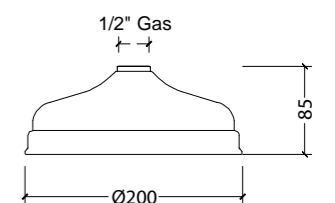

**INCASSO PER 2070**

Recess for 2070 | Encastrement pour 2070 | Empotrado para 2070 | Einbau für 2070 | Встраивание для 2070

PKBINC2070	▲ 31
------------	------

**INCASSO PER 2062**

Recess for 2062 | Encastrement pour 2062 | Empotrado para 2062 | Einbau für 2062 | Встраивание для 2062

PKBINC2062	▲ 56
------------	------

**INCASSO PER 14093**

Recess for 14093 | Encastrement pour 14093 | Empotrado para 14093 | Einbau für 14093 | Встраивание для 14093

PKBINC14093_SDPA	▲ 69
------------------	------

**INCASSO PER 4071N**

Recess for 4071N | Encastrement pour 4071N | Empotrado para 4071N | Einbau für 4071N | Встраивание для 4071N

PKBINC4071	▲ 99
------------	------

PKB 18100 DM CR ▲ 41	PKB 18100 DM ON ▲ 41
PKB 18100 DM BR ▲ 50	PKB 18100 DM NI ▲ 190
PKB 18100 DM NS ▲ 55	PKB 18100 DM NO ▲ 49
PKB 18100 DM OI ▲ 58	PKB 18100 DM OF ▲ 58
PKB 18100 DM OG ▲ 68	PKB 18100 DM RI ▲ 68

PKB 1320 200 CR ▲ 58	PKB 1320 200 ON ▲ 58
PKB 1320 200 NI ▲ 71	PKB 1320 200 BR ▲ 70
PKB 1320 200 NS ▲ 71	PKB 1320 200 NO ▲ 65
PKB 1320 200 OI ▲ 75	PKB 1320 200 OF ▲ 75
PKB 1320 200 OG ▲ 78	PKB 1320 200 RI ▲ 78



Braccio doccia  
L. 400 mm

Shower arm L. 400 mm | Bras de douche L. 400 mm  
| Brazo ducha L. 400 mm | Duscharm L. 400 mm |  
Кронштейн душевой L.400 мм

**SPECIFICARE IN FASE D'ORDINE LA SERIE COORDINATA**

Specify the coordinated series in the order phase |  
Préciser la série coordonnée au moment de la commande |  
Especificar en la fase de pedido la serie coordinada | Bitte  
bei der Bestellung Einrichtungsserie angeben | При заказе  
указать сочетающуюся серию

**DISPONIBILE ANCHE BRACCIO A SOFFITTO**

Ceiling arm also available | Egalement disponible bras de  
plafond | Disponible también brazo de techo | Erhältlich  
auch mit Deckenbefestigung | Предоставляется также  
потолочный кронштейн

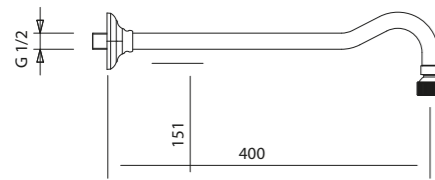

PKB 1330 400 CR ▲ 44	PKB 1330 400 ON ▲ 44
PKB 1330 400 NI ▲ 56	PKB 1330 400 BR ▲ 54
PKB 1330 400 NS ▲ 58	PKB 1330 400 NO ▲ 55
PKB 1330 400 OI ▲ 59	PKB 1330 400 OF ▲ 59
PKB 1330 400 OG ▲ 67	PKB 1330 400 RI ▲ 67



Gruppo vasca esterno da parete

Wall-mounted external bathtub set | Groupe baignoire  
externe mural | Grupo bañera exterior de pared |  
Wannengruppe außen Wand | Наружный комплект для  
ванны настенной установки

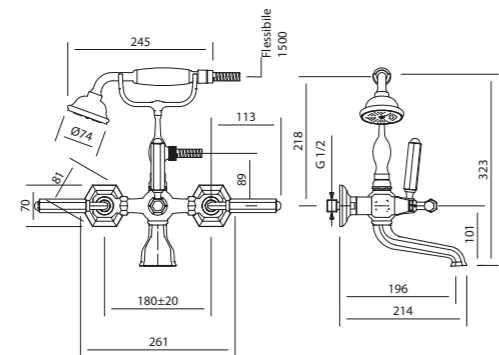

PKB 116 DM CR ▲ 122	PKB 116 DM ON ▲ 122
PKB 116 DM NI ▲ 133	PKB 116 DM BR ▲ 130
PKB 116 DM NS ▲ 132	PKB 116 DM NO ▲ 125
PKB 116 DM OI ▲ 134	PKB 116 DM OF ▲ 134
PKB 116 DM OG ▲ 142	PKB 116 DM RI ▲ 142



Gruppo vasca per "Free standing"

Bathtub set for "free standing" | Groupe baignoire pour  
« Free standing » | Grupo bañera para "Free standing" |  
Wannengruppe für "Free standing" | Комплект  
для ванны "Free standing"

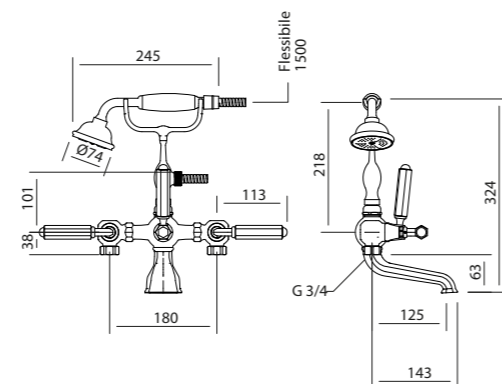

PKB 116 DDM CR ▲ 122	PKB 116 DDM ON ▲ 122
PKB 116 DDM BR ▲ 130	PKB 116 DDM NI ▲ 133
PKB 116 DDM NS ▲ 132	PKB 116 DDM NO ▲ 125
PKB 116 DDM OI ▲ 134	PKB 116 DDM OF ▲ 134
PKB 116 DDM OG ▲ 142	PKB 116 DDM RI ▲ 142



Coppia colonne pavimento per  
gruppo vasca "free standing"

Pair of "free standing" floor columns for bathtub unit  
| Paire colonnes au sol pour groupe baignoire "free  
standing" | Doble columna de suelo para grupo bañera  
"free standing" | Bodensäulenpaar für „Free standing“-  
Badewannenarmatur | Напольные колонны для ванны  
"free standing"

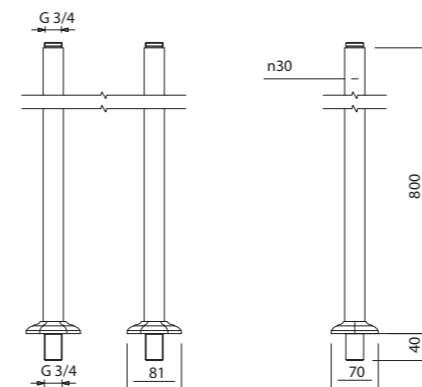

PKB P116 CDM CR ▲ 97	PKB P116 CDM ON ▲ 97
PKB P116 CDM BR ▲ 107	PKB P116 CDM NI ▲ 109
PKB P116 CDM NS ▲ 109	PKB P116 CDM NO ▲ 107
PKB P116 CDM OI ▲ 115	PKB P116 CDM OF ▲ 115
PKB P116 CDM OG ▲ 125	PKB P116 CDM RI ▲ 125



Coppia colonne pavimento per  
gruppo vasca "free standing" con  
portasciugamano

Pair of "free standing" floor columns with towel rack for  
bathtub unit | Paire colonnes au sol pour groupe baignoire  
"free standing" avec porte-serviettes | Toallero doble  
columna de suelo para grupo bañera "free standing" |  
Bodensäulenpaar für „Free standing“-Badewannenarmatur  
mit Handtuchhalter | Напольные колонны для ванны  
"free standing" с держателем для полотенца

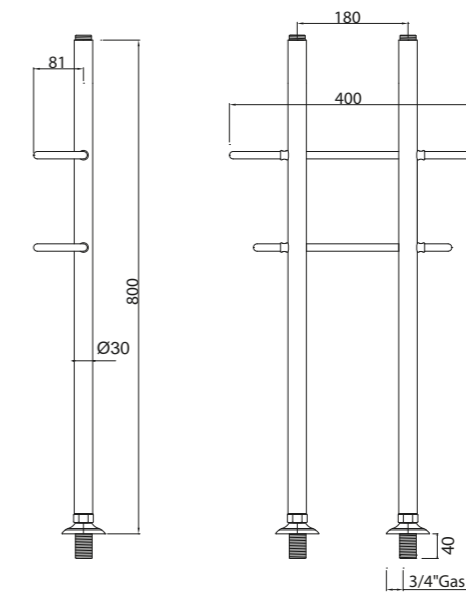

PKB P116 PDM CR ▲ 117	PKB P116 PDM ON ▲ 117
PKB P116 PDM BR ▲ 131	PKB P116 PDM NI ▲ 135
PKB P116 PDM NS ▲ 132	PKB P116 PDM NO ▲ 126
PKB P116 PDM OI ▲ 136	PKB P116 PDM OF ▲ 136
PKB P116 PDM OG ▲ 140	PKB P116 PDM RI ▲ 140



Gruppo vasca a 5 fori per bordo  
vasca

5-hole bath set for bath rim | Groupe baignoire 5 trous pour  
rebord de bain | Grupo bañera con 5 orificios para borde  
de bañera | 5-Loch Wannrandbatterie | Смеситель на 5  
отверстий для ванны

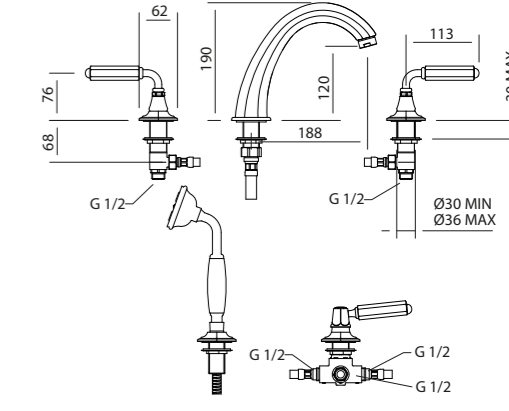

PKB 126 DM CR ▲ 136	PKB 126 DM ON ▲ 136
PKB 126 DM NI ▲ 153	PKB 126 DM BR ▲ 148
PKB 126 DM NS ▲ 151	PKB 126 DM NO ▲ 139
PKB 126 DM OI ▲ 162	PKB 126 DM OF ▲ 162
PKB 126 DM OG ▲ 170	PKB 126 DM RI ▲ 170

## Gancio duplex da parete

Handset holder | Crochet duplex mural | Gancho dúplex de pared | Duplex-Wandanschluss | Настенный крюк дуплекс

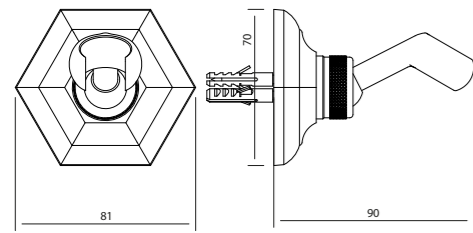

PKB 17900 DM CR	▲ 41	PKB 17900 DM ON	▲ 41
PKB 17900 DM BR	▲ 47	PKB 17900 DM NI	▲ 50
PKB 17900 DM NS	▲ 49	PKB 17900 DM NO	▲ 46
PKB 17900 DM OI	▲ 53	PKB 17900 DM OF	▲ 53
PKB 17900 DM OG	▲ 60	PKB 17900 DM RI	▲ 60

## Gancio duplex con presa acqua

Handset holder with water intake | Crochet duplex avec prise d'eau | Gancho dúplex con toma de agua | Duplex Klammer mit Wasserentnahme | Держатель дуплекс с забором воды

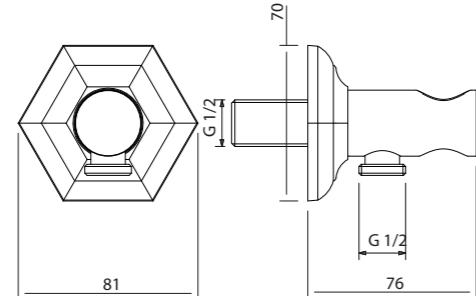

PKB 18000 DM CR	▲ 50	PKB 18000 DM ON	▲ 50
PKB 18000 DM BR	▲ 58	PKB 18000 DM NI	▲ 64
PKB 18000 DM NS	▲ 62	PKB 18000 DM NO	▲ 54
PKB 18000 DM OI	▲ 59	PKB 18000 DM OF	▲ 59
PKB 18000 DM OG	▲ 70	PKB 18000 DM RI	▲ 70

## Deviatore da incasso con due uscite (parte esterna)

Concealed two-way diverter (external part) | Déviateur à encastrer avec deux sorties (partie externe) | Desviador de empotrar de dos salidas (parte exterior) | Ableiter eingefasst mit zwei Ausgängen (Außenteil) | Встроенный переключатель на два выхода (наружная сторона)

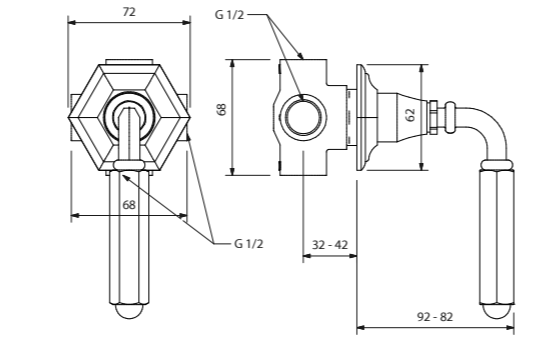

PKB 193 / 2DM CR	▲ 71	PKB 193 / 2DM ON	▲ 71
PKB 193 / 2DM BR	▲ 79	PKB 193 / 2DM NI	▲ 84
PKB 193 / 2DM NS	▲ 84	PKB 193 / 2DM NO	▲ 75
PKB 193 / 2DM OI	▲ 88	PKB 193 / 2DM OF	▲ 88
PKB 193 / 2DM OG	▲ 96	PKB 193 / 2DM RI	▲ 96

### INCASSO PER 193/2

Recess for 193/2 | Encastrement pour 193/2 | Empotrado para 193/2 | Einbau für 193/2 | Встраивание для 193/2

PKBINC193/2	▲ 31
-------------	------

## Supporto per doccetta da bordo vasca

Hand-held shower bracket on edge of bathtub | Support pour douchette bord de baignoire | Soporte para ducha de mano en repisa bañera | Halterung für Handbrause am Wannenrand | Опора для ручного душа на бортике ванны

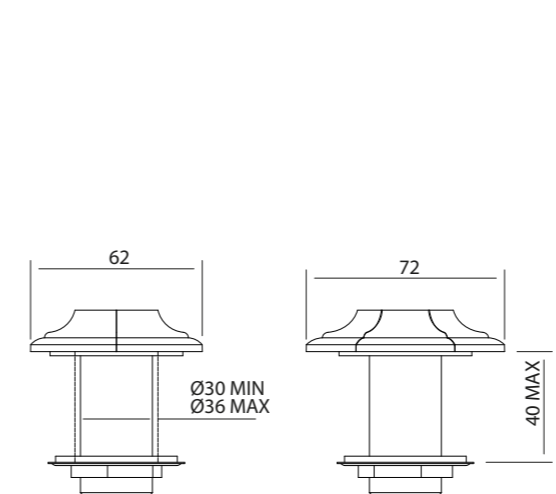

PKB 18200 DM CR	▲ 30	PKB 18200 DM ON	▲ 30
PKB 18200 DM BR	▲ 36	PKB 18200 DM NI	▲ 41
PKB 18200 DM NS	▲ 43	PKB 18200 DM NO	▲ 33
PKB 18200 DM OI	▲ 46	PKB 18200 DM OF	▲ 46
PKB 18200 DM OG	▲ 50	PKB 18200 DM RI	▲ 50

## Presa acqua da parete

Water intake | Prise d'eau murale Toma de agua de pared | Wasserentnahme Wand | Кран водоразборный настенный

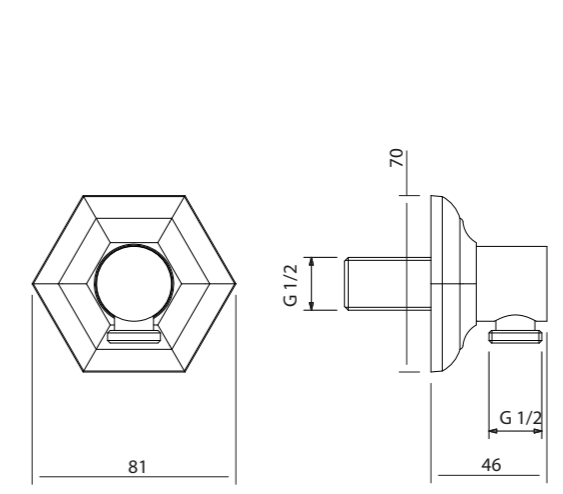

PKB 18100 DM CR	▲ 41	PKB 18100 DM ON	▲ 41
PKB 18100 DM BR	▲ 50	PKB 18100 DM NI	▲ 53
PKB 18100 DM NS	▲ 55	PKB 18100 DM NO	▲ 49
PKB 18100 DM OI	▲ 58	PKB 18100 DM OF	▲ 58
PKB 18100 DM OG	▲ 68	PKB 18100 DM RI	▲ 68

## Rubinetto d'arresto (parte esterna)

Stop cock (external part) | Robinet d'arrêt (partie externe) | Llave de paso (parte exterior) | Haupthahn (äußerer Teil) | Запорный кран (наружная сторона)

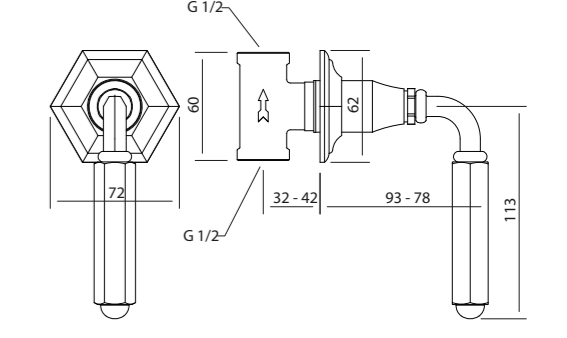

PKB 140 DM CR	▲ 62	PKB 140 DM ON	▲ 62
PKB 140 DM BR	▲ 71	PKB 140 DM NI	▲ 74
PKB 140 DM NS	▲ 74	PKB 140 DM NO	▲ 70
PKB 140 DM OI	▲ 77	PKB 140 DM OF	▲ 77
PKB 140 DM OG	▲ 85	PKB 140 DM RI	▲ 85

### INCASSO PER 140

Recess for 140 | Encastrement pour 140 | Empotrado para 140 | Einbau für 140 | Встраивание для 140

PKBINC140	▲ 26
-----------	------

## Deviatore da incasso con tre uscite (parte esterna)

Concealed three-way diverter (external part) | Déviateur à encastrer avec trois sorties (partie externe) | Desviador de empotrar de tres salidas (parte exterior) | Ableiter eingefasst mit drei Ausgängen (Außenteil) | Встроенный переключатель на три выхода (наружная сторона)

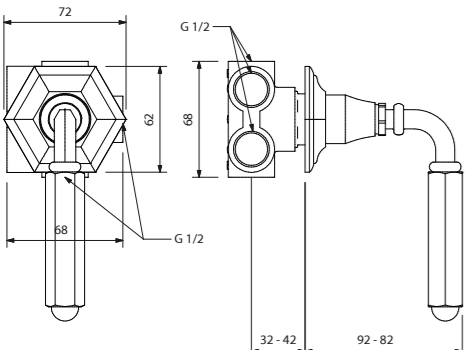

PKB 193 / 3DM CR	▲ 71	PKB 193 / 3DM ON	▲ 71
PKB 193 / 3DM BR	▲ 79	PKB 193 / 3DM NI	▲ 84
PKB 193 / 3DM NS	▲ 84	PKB 193 / 3DM NO	▲ 75
PKB 193 / 3DM OI	▲ 88	PKB 193 / 3DM OF	▲ 88
PKB 193 / 3DM OG	▲ 96	PKB 193 / 3DM RI	▲ 96

### INCASSO PER 193/3

Recess for 193/3 | Encastrement pour 193/3 | Empotrado para 193/3 | Einbau für 193/3 | Встраивание для 193/3

PKBINC193/3	▲ 37
-------------	------

## Deviatore da bordo vasca con due uscite (parte esterna)

Deckmounted two-way diverter (external part) | Déviateur de bord baignoire avec deux sorties (partie externe) | Desviador de borde bañera con dos salidas (parte exterior) | Ableiter am Wannenrand mit zwei Ausgängen (Außenteil) | Переключатель для бортика ванны на два выхода (наружная сторона)

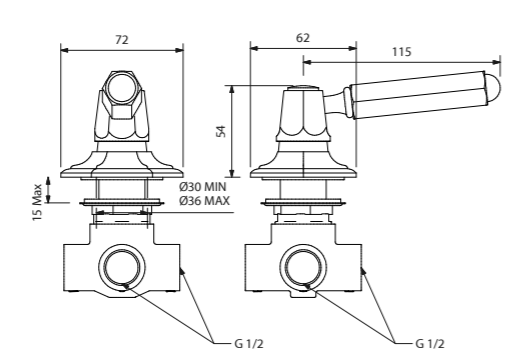

PKB 194 / 2DM CR	▲ 71	PKB 194 / 2DM ON	▲ 71
PKB 194 / 2DM BR	▲ 79	PKB 194 / 2DM NI	▲ 84
PKB 194 / 2DM NS	▲ 84	PKB 194 / 2DM NO	▲ 75
PKB 194 / 2DM OI	▲ 88	PKB 194 / 2DM OF	▲ 88
PKB 194 / 2DM OG	▲ 96	PKB 194 / 2DM RI	▲ 96

### INCASSO PER 194/2

Recess for 194/2 | Encastrement pour 194/2 | Empotrado para 194/2 | Einbau für 194/2 | Встраивание для 194/2

PKBINC194/2	▲ 37
-------------	------

## Deviatore da bordo vasca con tre uscite (parte esterna)

Three-way Deck-mounted diverter | Déviateur bord de baignoire à trois sorties | Desviador de borde bañera con tres salidas | Ableiter am Wannenrand mit drei Ausgängen | Переключатель на бортик ванны с тремя выходами

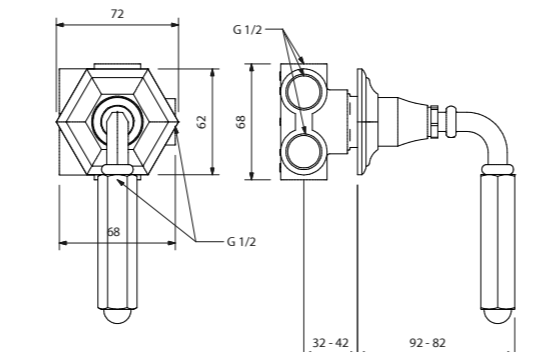

PKB194/3DMCR	▲ 71	PKB 194 / 3DM ON	▲ 71
PKB194/3DMBR	▲ 79	PKB 194 / 3DM NI	▲ 84
PKB194/3DMNS	▲ 84	PKB 194 / 3DM NO	▲ 75
PKB194/3DMOI	▲ 88	PKB 194 / 3DM OF	▲ 88
PKB194/3DMOG	▲ 96	PKB 194 / 3DM RI	▲ 96

### INCASSO PER 194/3

Recess for 194/3 | Encastrement pour 194/3 | Empotrado para 194/3 | Einbau für 194/3 | Встраивание для 194/3

PKBINC194/3	▲ 37
-------------	------

## Bocca da parete per vasca

Wall spout for bathtub bec verseur mural pour baignoire | caño de pared para bañera | Wandauslauf für Badewanne | излив для ванны

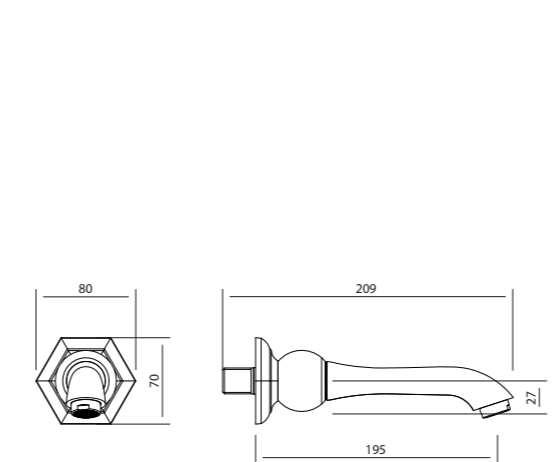

PKB 16 LDM CR	▲ 73	PKB 16 LDM ON	▲ 73
PKB 16 LDM NI	▲ 83	PKB 16 LDM BR	▲ 79
PKB 16 LDM NS	▲ 83	PKB 16 LDM NO	▲ 74
PKB 16 LDM OI	▲ 87	PKB 16 LDM OF	▲ 87
PKB 16 LDM OG	▲ 92	PKB 16 LDM RI	▲ 92

Per ulteriore componentistica vedere pag. 136 / For further components see page. 136 / Pour d'autres composants, voir page. 136 / Para obtener más componentes, consulte la página. 136 / Weitere Komponenten siehe Seite. 136 / Дополнительные компоненты см. На стр. 136

DARK WHITE





Batteria a tre fori per lavabo con saltarello

Tap set with three outlets for washbasin with pop-up drain | Batterie à trois trous pour lavabo avec vidage | Grifería de tres orificios para lavabo con válvula de desagüe automática | Dreiloch-Armatur für Waschbecken mit Ablaufgarnitur | Комплект на три отверстия для раковины с автоматической пробной



Batteria a tre fori per bidet con saltarello

Tap set with three outlets for bidet with pop-up drain | Batterie à trois trous per bidet avec vidage | Grifería un orificio para bidé con válvula de desagüe automática | Dreiloch-Armatur für Bidet mit Ablaufgarnitur | Комплект на три отверстия для биде с автоматической пробной



Monoforo per lavabo con saltarello

Single-outlet tap set for washbasin with pop-up drain | Batterie monotrou pour lavabo avec vidage | Grifería un orificio para lavabo con válvula de desagüe automática | Einloch-Armatur für Waschbecken mit Ablaufgarnitur | Комплект на одно отверстие для раковины с автоматической пробной



Monoforo per bidet con saltarello

Single-outlet tap set for bidet with pop-up drain | Batterie monotrou pour bidet avec vidage | Grifería un orificio para bidé con válvula de desagüe automática | Einloch-Armatur für Bidet mit Ablaufgarnitur | Комплект на одно отверстие для биде с автоматической пробной



Batteria a ponte per lavabo con saltarello

Bridge tap set for washbasin with pop-up drain | Batterie en pont pour lavabo avec vidage | Grifería de puente para lavabo con válvula de desagüe automática | Brückenarmatur für Waschbecken mit Ablaufgarnitur | Мостовой комплект для раковины с автоматической пробной

NON VENDIBILE SU CONSOLLE BROADWAY

Not for sale on Broadway console | Pas en vente sur la console Broadway | No está a la venta en la consola Broadway | Nicht zum Verkauf auf der Broadway-Konsole | Не продается на Бродвейской консоли



Batteria a tre fori per lavabo da parete con scarico click-clak (parte esterna)

Three-hole tap set for wall-mounted washbasin with drain click-clak (external part) | Batterie à trois trous mural avec évacuation click-clak (partie externe) | Grifo para lavabo de tres orificios de pared con desagüe click-clak (parte exterior) | 3-Loch-Mischbatterie für Wandwaschbecken mit Ablauf click-clak (Außenteil) | Комплект на три отверстия для раковины настенной установки со сливом клик-кляк (наружная сторона)

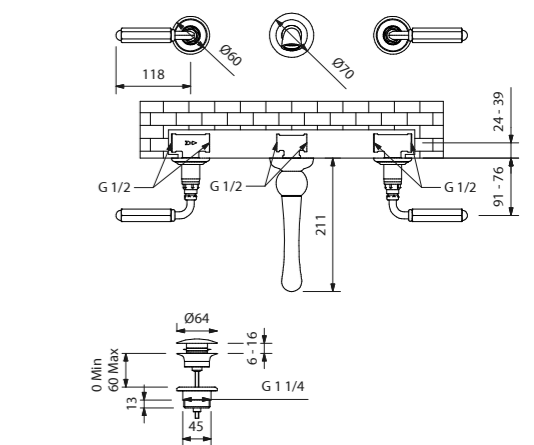
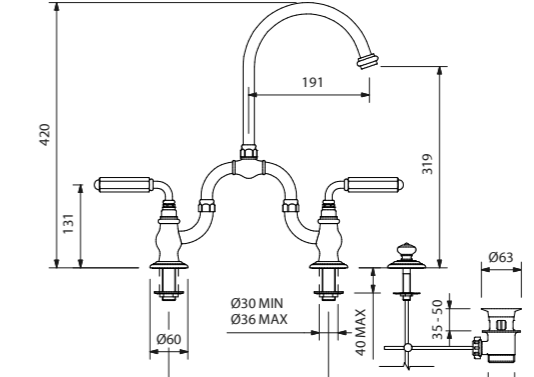
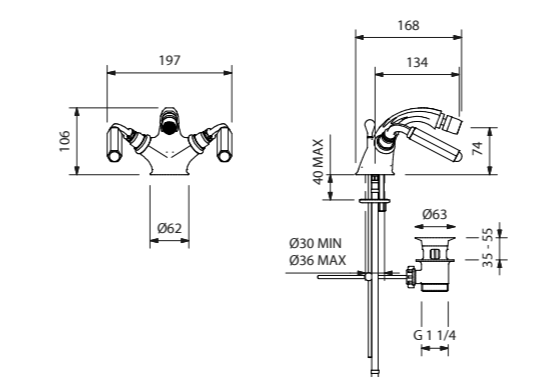
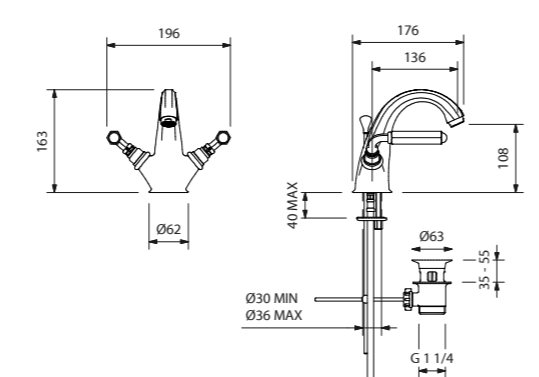
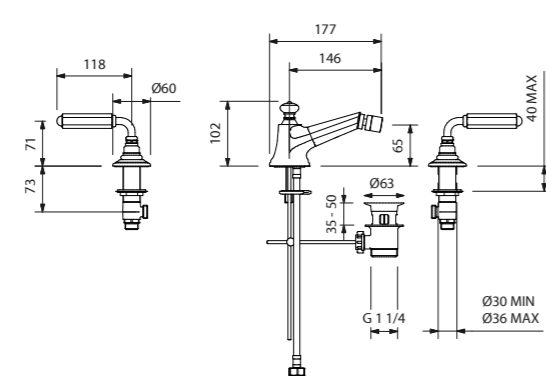
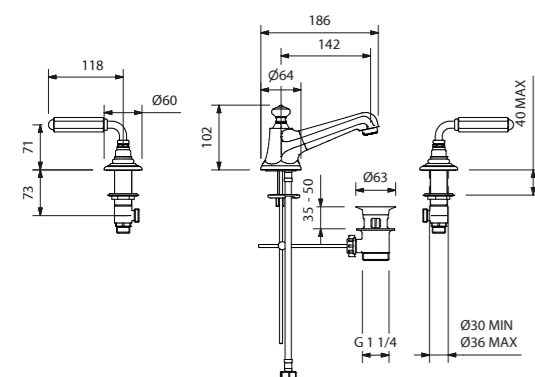

PKB 142 DW CR	▲ 101	PKB142DWON	▲ 101
PKB 142 DW NI	▲ 113	PKB142DWBR	▲ 108
PKB 142 DW NS	▲ 111	PKB142DWNO	▲ 107
PKB 142 DW OI	▲ 114	PKB142DWOF	▲ 114
PKB 142 DW OG	▲ 127	PKB142DWRI	▲ 127

PKB 146 DW CR	▲ 101	PKB 146 DW ON	▲ 101
PKB 146 DW NI	▲ 113	PKB 146 DW BR	▲ 108
PKB 146 DW NS	▲ 111	PKB 146 DW NO	▲ 107
PKB 146 DW OI	▲ 114	PKB 146 DW OF	▲ 114
PKB 146 DW OG	▲ 127	PKB 146 DW RI	▲ 127

PKB 75 DW CR	▲ 101	PKB 75 DW ON	▲ 101
PKB 75 DW NI	▲ 113	PKB 75 DW BR	▲ 108
PKB 75 DW NS	▲ 111	PKB 75 DW NO	▲ 107
PKB 75 DW OI	▲ 114	PKB 75 DW OF	▲ 114
PKB 75 DW OG	▲ 127	PKB 75 DW RI	▲ 127

PKB 76 DW CR	▲ 101	PKB 76 DW ON	▲ 101
PKB 76 DW NI	▲ 113	PKB 76 DW BR	▲ 108
PKB 76 DW NS	▲ 111	PKB 76 DW NO	▲ 107
PKB 76 DW OI	▲ 114	PKB 76 DW OF	▲ 114
PKB 76 DW OG	▲ 127	PKB 76 DW RI	▲ 127

PKB 137 BDW CR	▲ 122	PKB 137 BDW ON	▲ 122
PKB 137 BDW NI	▲ 133	PKB 137 BDW BR	▲ 130
PKB 137 BDW NS	▲ 133	PKB 137 BDW NO	▲ 128
PKB 137 BDW OI	▲ 135	PKB 137 BDW OF	▲ 135
PKB 137 BDW OG	▲ 142	PKB 137 BDW RI	▲ 142

PKB 142 PDW CR	▲ 101	PKB 142 PDW ON	▲ 101
PKB 142 PDW BR	▲ 108	PKB 142 PDW NI	▲ 113
PKB 142 PDW NS	▲ 111	PKB 142 PDW NO	▲ 107
PKB 142 PDW OI	▲ 114	PKB 142 PDW OF	▲ 114
PKB 142 PDW OG	▲ 127	PKB 142 PDW RI	▲ 127

INCASSO PER 142P

Recess for 142P | Encastrement pour 142P | Empotrado para 142P | Einbau für 142P | Встраивание для 142P

PKBINC142P_SDPA	▲ 37
-----------------	------



**Gruppo doccia esterno con mix termostatico, deviatore, piastra, soffione Ø 200 e doccetta**

External shower unit with thermostatic mixer, diverter, plate, shower head Ø 200, and hand-held shower | Groupe douche externe avec mitigeur thermostatique, déviateur, plaque, pomme de douche Ø 200, et douchette | Grupo ducha exterior con mezclador termostático, desviador, placa, rociador Ø 200, y ducha de mano | Aufputz-Duscharmatur mit Thermostat-Mischer, Umstellventil, Platte, mit Ø 200-Duschkopf und Handbrause | Наружная душевая система с термостатическим смесителем, переключателем, панелью, душевой головкой Ø 200 и ручным душем



**Gruppo doccia esterno a ponte con deviatore, soffione Ø 200 e doccetta**

External bridge-shower unit with diverter, shower head Ø 200, and hand-held shower | Groupe douche externe mural avec déviateur, pomme de douche Ø 200 et douchette | Grupo ducha exterior de pared con desviador, rociador Ø 200 y ducha de mano | Aufputz-Duscharmatur für Wandinstallation mit Umstellventil, Ø 200-Duschkopf und Handbrause | Наружная душевая система для настенной установки с переключателем, душевой головкой Ø 200 и ручным душем



**Gruppo doccia esterno con presa acqua a pavimento, deviatore, soffione Ø 200 e doccetta**

External shower unit with floor-level water inlet, diverter, shower head Ø 200, and hand-held shower | Groupe douche externe avec prise d'eau au sol, déviateur, pomme de douche Ø 200 et douchette | Grupo ducha exterior con toma de agua a suelo, desviador, rociador Ø 200 y ducha de mano | Aufputz-Duscharmatur für Boden, Umstellventil, Ø 200-Duschkopf und Handbrause | Наружная душевая система с напольным забором воды, переключателем, душевой головкой Ø 200 и ручным душем



**Gruppo doccia esterno a parete con deviatore, soffione Ø 200 e doccetta**

External wall-shower unit with diverter, shower head Ø 200, and hand-held shower | Groupe douche externe mural avec déviateur, pomme de douche Ø 200 et douchette | Grupo ducha exterior de pared con desviador, rociador Ø 200 y ducha de mano | Aufputz-Duscharmatur für Wandinstallation mit Umstellventil, Ø 200-Duschkopf und Handbrause | Наружная душевая система для настенной установки с переключателем, душевой головкой Ø 200 и ручным душем



**Gruppo doccia con mix termostatico, Ø 200 deviatore, braccio a parete, soffione e doccetta (parte esterna)**

Shower set with thermostatic mixer, diverter, wall-mounted arm, shower head and handset (external part) | Groupe douche avec mitigeur thermostatique, déviateur, bras mural, pommeau de douche et douchette (partie externe) | Grupo ducha con mezclador termostático, desviador, brazo de pared, cabezal y dúplex (parte exterior) | Duschgruppe mit Thermostatmischarmatur, Ableiter, Wandarm, Duschkopf und Duplex (Außenteil) | Душевой комплект с термостатическим смесителем, переключателем, настенным кронштейном, душевой головкой и ручным душем (наружная сторона)



**Gruppo doccia con mix, deviatore, braccio a parete, soffione Ø 200 e doccetta (parte esterna)**

Shower set with mixer, diverter, wall-mounted arm, shower head and handset (external part) | Groupedouche avec mitigeur, déviateur, bras mural, pommeau de douche et douchette (partie externe) | Grupo ducha con mezclador, desviador, brazo de pared, cabezal y dúplex (parte exterior) | Duschgruppe mit mischer, Ableiter, Wandarm, Duschkopf und Duplex (Außenteil) | Душевой комплект смесителем, переключателем, настенным кронштейном, душевой головкой и ручным душем

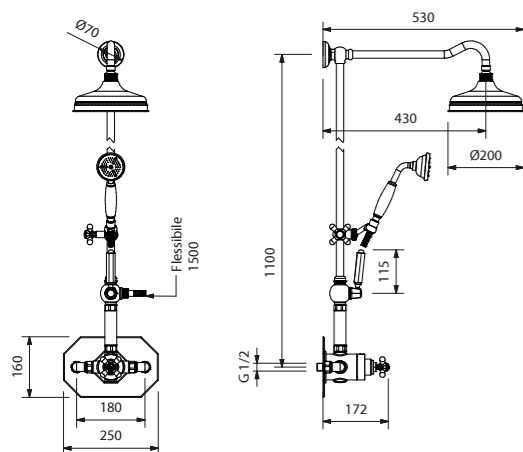

PKB 4071 DW CR	▲ 171	PKB 4071 DW ON	▲ 171
PKB 4071 DW BR	▲ 176	PKB 4071 DW NI	▲ 179
PKB 4071 DW NS	▲ 179	PKB 4071 DW NO	▲ 173
PKB 4071 DW OI	▲ 178	PKB 4071 DW OF	▲ 178
PKB 4071 DW OG	▲ 181	PKB 4071 DW RI	▲ 181

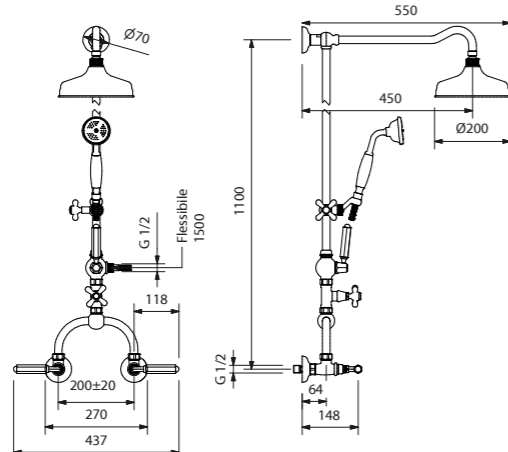

PKB 136 SDX DW CR	▲ 140	PKB 136 SDX DW ON	▲ 140
PKB 136 SDX DW NI	▲ 161	PKB 136 SDX DW BR	▲ 154
PKB 136 SDX DW NS	▲ 159	PKB 136 SDX DW NO	▲ 149
PKB 136 SDX DW OI	▲ 171	PKB 136 SDX DW OF	▲ 171
PKB 136 SDX DW OG	▲ 172	PKB 136 SDX DW RI	▲ 172

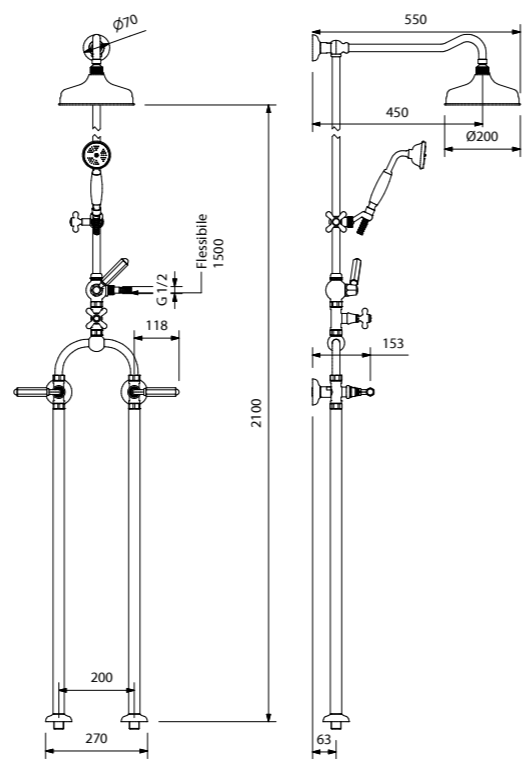

PKB 136 SDXC DW CR	▲ 162	PKB 136 SDXC DW ON	▲ 162
PKB 136 SDXC DW NI	▲ 176	PKB 136 SDXC DW BR	▲ 172
PKB 136 SDXC DW NS	▲ 176	PKB 136 SDXC DW NO	▲ 171
PKB 136 SDXC DW OI	▲ 180	PKB 136 SDXC DW OF	▲ 180
PKB 136 SDXC DW OG	▲ 181	PKB 136 SDXC DW RI	▲ 181

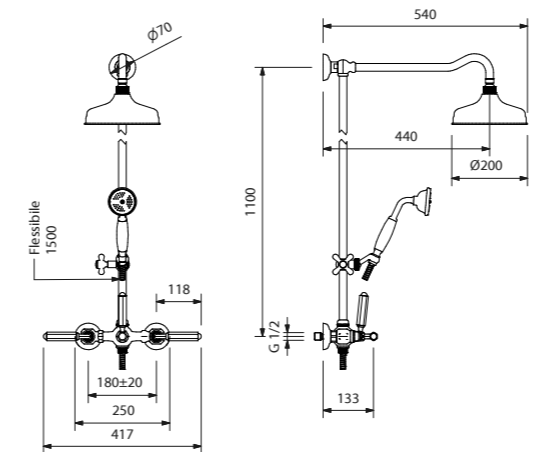

PKB 154 SDX DW CR	▲ 145	PKB 154 SDX DW ON	▲ 145
PKB 154 SDX DW NI	▲ 161	PKB 154 SDX DW BR	▲ 155
PKB 154 SDX DW NS	▲ 161	PKB 154 SDX DW NO	▲ 140
PKB 154 SDX DW OI	▲ 167	PKB 154 SDX DW OF	▲ 167
PKB 154 SDX DW OG	▲ 175	PKB 154 SDX DW RI	▲ 175

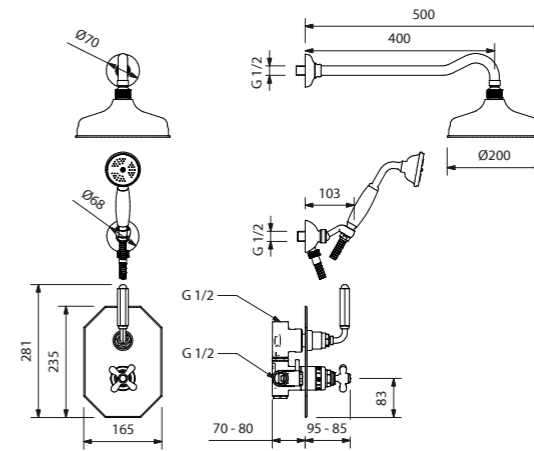

PKB 4071 DW CR	▲ 139	PKB 4071 DW ON	▲ 139
PKB 4071 DW BR	▲ 150	PKB 4071 DW NI	▲ 155
PKB 4071 DW NS	▲ 153	PKB 4071 DW NO	▲ 141
PKB 4071 DW OI	▲ 154	PKB 4071 DW OF	▲ 154
PKB 4071 DW OG	▲ 166	PKB 4071 DW RI	▲ 166

INCASSO PER 4071DW  
Recess for 4071DW | Encastrement pour 4071DW  
| Empotrado para 4071DW | Einbau für 4071DW |  
Встраивание для 4071DW

PKBINC4071 ▲ 99

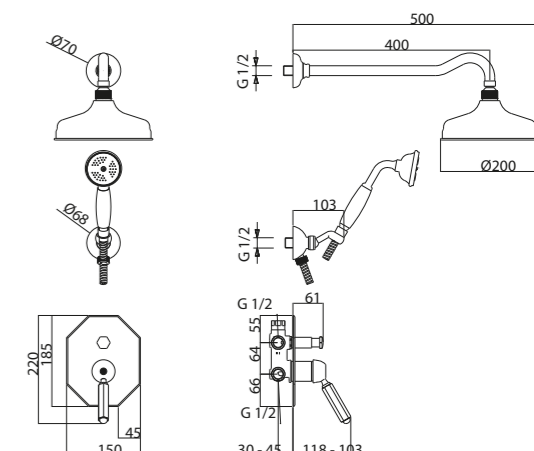

PKB2062KDWCR	▲ 114	PKB2062KDWNO	▲ 126
PKB2062KDWON	▲ 114	PKB2062KDWOI	▲ 138
PKB2062KDWNI	▲ 133	PKB2062KDWOF	▲ 138
PKB2062KDWBR	▲ 130	PKB2062KDWOG	▲ 140
PKB2062KDWNS	▲ 134	PKB2062KDWRI	▲ 140

INCASSO PER 2062  
Built-in unit for 2062 | Empotrado para 2062 | Encastré pour  
2062 | Unterputzeinheit für 2062 | Встраиваемый блок для  
2062

PKBINC2062 ▲ 56



Mix doccia da incasso monocomando (parte esterna)

Concealed shower set (external part) | Mitigeur de douche encastrable (partie externe) | Mezclador de ducha de empotrar (parte exterior) | Einbaumischarmatur Dusche (Außenteil) | Встраиваемый душевой смеситель (наружная сторона)

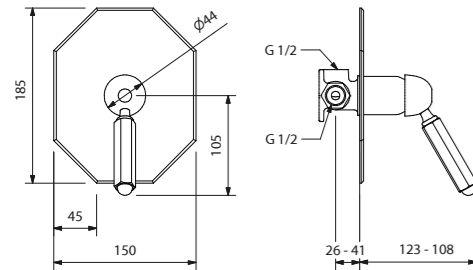

PKB 2070 DW CR ▲ 87	PKB 2070 DW ON ▲ 87
PKB 2070 DW BR ▲ 97	PKB 2070 DW NI ▲ 99
PKB 2070 DW NS ▲ 101	PKB 2070 DW NO ▲ 101
PKB 2070 DW OI ▲ 105	PKB 2070 DW OF ▲ 105
PKB 2070 DW OG ▲ 114	PKB 2070 DW RI ▲ 114

INCASSO PER 2070

Recess for 2070 | Encastrement pour 2070 | Empotrado para 2070 | Einbau für 2070 | Встраивание для 2070

PKBINC2070 ▲ 31
-----------------



Mix doccia da incasso con deviatore e piastra (parte esterna)

Concealed shower mixer with diverter and plate (external part) | Mitigeur de douche encastré avec inverseur et plaque (partie extérieure) | Mezclador de ducha empotrado con desviador y placa (parte externa) | Unterputz-Duschmischer mit Umsteller und Abdeckung (Außenteil) | Встраиваемый смеситель для душа с переключателем и накладной панелью (внешняя часть)

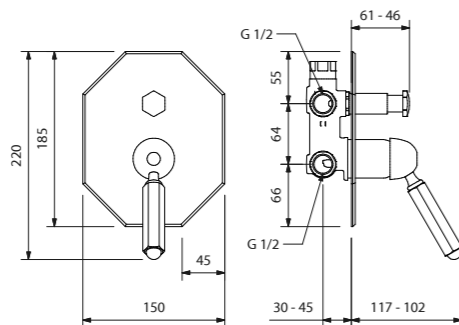

PKB 2062 DW CR ▲ 89	PKB 2062 DW ON ▲ 89
PKB 2062 DW BR ▲ 99	PKB 2062 DW NI ▲ 103
PKB 2062 DW NS ▲ 103	PKB 2062 DW NO ▲ 94
PKB 2062 DW OI ▲ 107	PKB 2062 DW OF ▲ 107
PKB 2062 DW OG ▲ 109	PKB 2062 DW RI ▲ 109

INCASSO PER 2062

Recess for 2062 | Encastrement pour 2062 | Empotrado para 2062 | Einbau für 2062 | Встраивание для 2062

PKBINC2062 ▲ 56
-----------------



Piastra doccia, rubinetti e deviatore (parte esterna)

Shower plate, faucets, and diverter (external part) | Plaque de douche, robinets et inverseur (partie externe) | Plato de ducha, grifos y desviador (parte externa) | Duschplatte, armaturen und umsteller (außenteil) | Душевая панель, смесители и дивертор (внешняя часть)

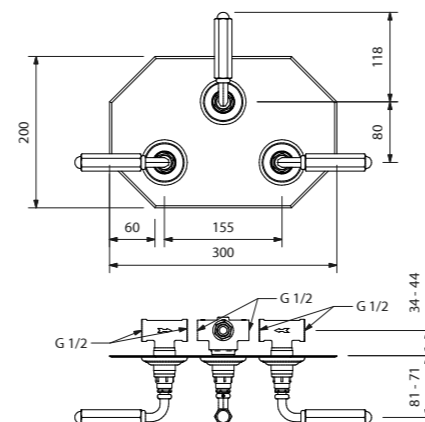

PKB 14093 DW CR ▲ 112	PKB 14093 DW ON ▲ 112
PKB 14093 DW BR ▲ 129	PKB 14093 DW NI ▲ 132
PKB 14093 DW NS ▲ 130	PKB 14093 DW NO ▲ 120
PKB 14093 DW OI ▲ 134	PKB 14093 DW OF ▲ 134
PKB 14093 DW OG ▲ 137	PKB 14093 DW RI ▲ 137

INCASSO PER 14093

Recess for 14093 | Encastrement pour 14093 | Empotrado para 14093 | Einbau für 14093 | Встраивание для 14093

PKBINC14093_SDPA ▲ 69
-----------------------



Mix doccia termostatico da incasso con deviatore (parte esterna)

Concealed thermostatic shower set with diverter (external part) | Mitigeur douche thermostatique à encastrer avec déviateur (partie externe) | Mezclador de ducha termostático de empotrar con desviador (parte exterior) | Thermostat-Einbaumischarmatur mit Ableiter (Außenteil) | Встраиваемый термостатический душевой смеситель с переключателем (наружная сторона)

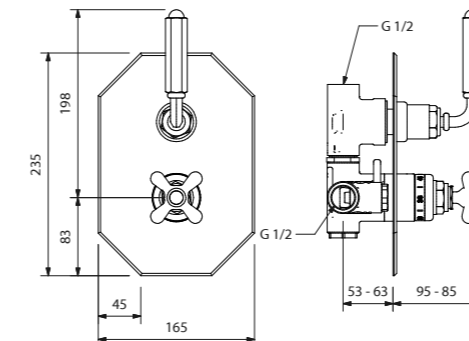

PKB 4071 NDW CR ▲ 107	PKB 4071 NDW ON ▲ 107
PKB 4071 NDW BR ▲ 120	PKB 4071 NDW NI ▲ 126
PKB 4071 NDW NS ▲ 126	PKB 4071 NDW NO ▲ 110
PKB 4071 NDW OI ▲ 129	PKB 4071 NDW OF ▲ 129
PKB 4071 NDW OG ▲ 137	PKB 4071 NDW RI ▲ 137

INCASSO PER 4071N

Recess for 4071N | Encastrement pour 4071N | Empotrado para 4071N | Einbau für 4071N | Встраивание для 4071N

PKBINC4071 ▲ 99
-----------------



Asta doccia saliscendi

Shower rail | Tige de douche va-et-vient Varilla para ducha regulable | Duschstange | Душевая штанга

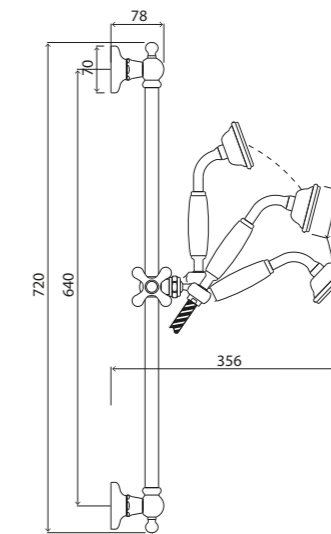

PKB 18500 DW CR ▲ 107	PKB 18500 DW ON ▲ 107
PKB 18500 DW BR ▲ 115	PKB 18500 DW NI ▲ 122
PKB 18500 DW NS ▲ 121	PKB 18500 DW NO ▲ 111
PKB 18500 DW OI ▲ 126	PKB 18500 DW OF ▲ 120
PKB 18500 DW OG ▲ 131	PKB 18500 DW RI ▲ 133

PRESA ACQUA DA PARETE

Water intake | Prise d'eau murale Toma de agua de pared | Wasserentnahme Wand | Кран водоразборный настенный

PKB 18100 DW CR ▲ 26	PKB 18100 DW ON ▲ 26
PKB 18100 DW BR ▲ 28	PKB 18100 DW NI ▲ 29
PKB 18100 DW NS ▲ 29	PKB 18100 DW NO ▲ 27
PKB 18100 DW OI ▲ 31	PKB 18100 DW OF ▲ 31
PKB 18100 DW OG ▲ 36	PKB 18100 DW RI ▲ 36



Soffione doccia Ø 200 mm

Shower head Ø 200 mm | Pomme de douche Ø200 mm | Cabezal ducha Ø 200 mm | Duschkopf Ø | 200 mm | Душевая головка диаметром 200 мм

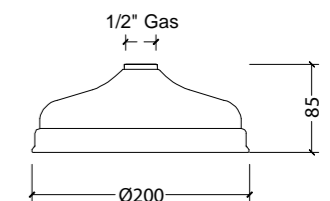

PKB 1320 200 CR ▲ 58	PKB 1320 200 ON ▲ 58
PKB 1320 200 NI ▲ 71	PKB 1320 200 BR ▲ 70
PKB 1320 200 NS ▲ 71	PKB 1320 200 NO ▲ 65
PKB 1320 200 OI ▲ 75	PKB 1320 200 OF ▲ 75
PKB 1320 200 OG ▲ 78	PKB 1320 200 RI ▲ 78



Braccio doccia  
L. 400 mm

Shower arm L. 400 mm | Bras de douche L. 400 mm  
| Brazo ducha L. 400 mm | Duscharm L. 400 mm |  
Кронштейн душевой L.400 мм

**SPECIFICARE IN FASE D'ORDINE LA SERIE COORDINATA**

Specify the coordinated series in the order phase |  
Préciser la série coordonnée au moment de la commande |  
Especificar en la fase de pedido la serie coordinada | Bitte  
bei der Bestellung Einrichtungsreihe angeben | При заказе  
указать сочетающуюся серию

**DISPONIBILE ANCHE BRACCIO A SOFFITTO**

Ceiling arm also available | Egalement disponible bras de  
plafond | Disponible también brazo de techo | Erhältlich  
auch mit Deckenbefestigung | Предоставляется также  
потолочный кронштейн

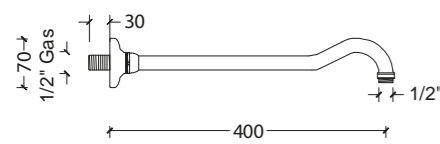

PKB 1330 400 CR	▲ 44	PKB 1330 400 ON	▲ 44
PKB 1330 400 NI	▲ 56	PKB 1330 400 BR	▲ 54
PKB 1330 400 NS	▲ 58	PKB 1330 400 NO	▲ 55
PKB 1330 400 OI	▲ 59	PKB 1330 400 OF	▲ 59
PKB 1330 400 OG	▲ 67	PKB 1330 400 RI	▲ 67



Gruppo vasca esterno da parete

Wall-mounted external bathtub set | Groupe baignoire  
externe mural | Grupo bañera exterior de pared |  
Wannengruppe außen Wand | Наружный комплект для  
ванны настенной установки

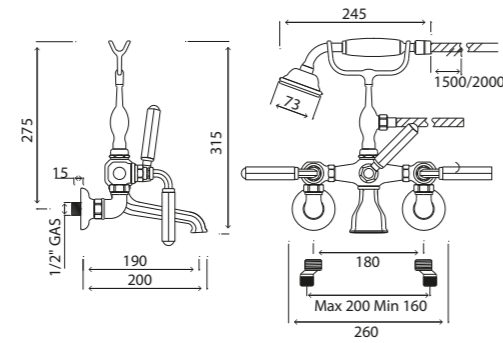

PKB 116 DW CR	▲ 122	PKB 116 DW ON	▲ 122
PKB 116 DW NI	▲ 133	PKB 116 DW BR	▲ 130
PKB 116 DW NS	▲ 132	PKB 116 DW NO	▲ 125
PKB 116 DW OI	▲ 134	PKB 116 DW OF	▲ 134
PKB 116 DW OG	▲ 142	PKB 116 DW RI	▲ 142



Gruppo vasca per "Free standing"

Bathtub set for "free standing" | Groupe baignoire pour  
« Free standing » | Grupo bañera para "Free standing" |  
Wannengruppe für "Free standing" | Комплект  
для ванны "Free standing"

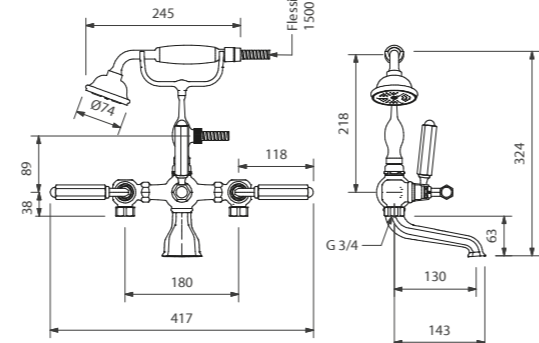

PKB 116 DDW CR	▲ 122	PKB 116 DDW ON	▲ 122
PKB 116 DDW BR	▲ 130	PKB 116 DDW NI	▲ 133
PKB 116 DDW NS	▲ 132	PKB 116 DDW NO	▲ 125
PKB 116 DDW OI	▲ 134	PKB 116 DDW OF	▲ 134
PKB 116 DDW OG	▲ 142	PKB 116 DDW RI	▲ 142



Coppia colonne pavimento per  
gruppo vasca "free standing"

Pair of "free standing" floor columns for bathtub unit |  
Paire colonnes au sol pour groupe baignoire "free  
standing" | Doble columna de suelo para grupo bañera  
"free standing" | Bodensäulenpaar für „Free standing“-  
Badewannenarmatur | Напольные колонны для ванны  
"free standing"

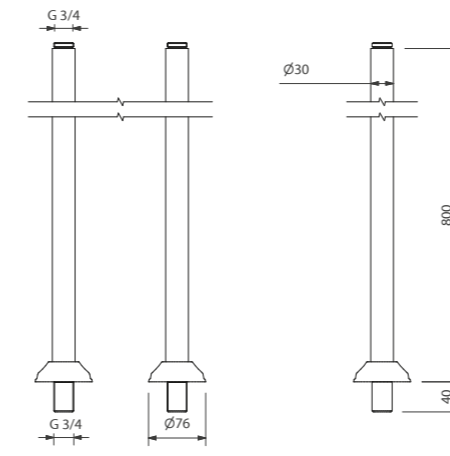

PKB P116 CDW CR	▲ 97	PKB P116 CDW ON	▲ 97
PKB P116 CDW BR	▲ 107	PKB P116 CDW NI	▲ 109
PKB P116 CDW NS	▲ 109	PKB P116 CDW NO	▲ 107
PKB P116 CDW OI	▲ 115	PKB P116 CDW OF	▲ 115
PKB P116 CDW OG	▲ 125	PKB P116 CDW RI	▲ 125



Coppia colonne pavimento per  
gruppo vasca "free standing" con  
portasciugamano

Pair of "free standing" floor columns with towel rack for  
bathtub unit | Paire colonnes au sol pour groupe baignoire  
"free standing" avec porte-serviettes | Toallero doble  
columna de suelo para grupo bañera "free standing" |  
Bodensäulenpaar für „Free standing“-Badewannenarmatur  
mit Handtuchhalter | Напольные колонны для ванны  
"free standing" с держателем для полотенца

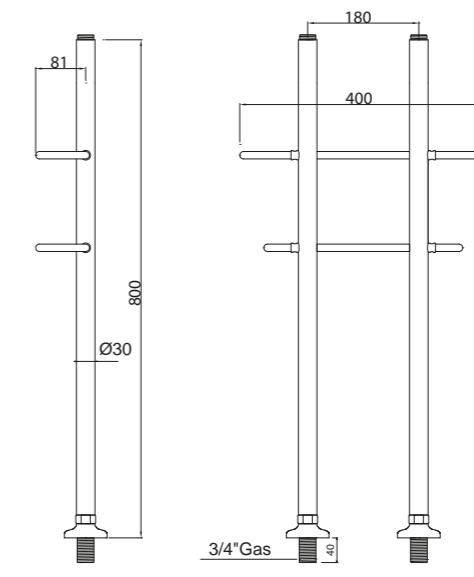

PKB P116 PDW CR	▲ 117	PKB P116 PDW ON	▲ 117
PKB P116 PDW BR	▲ 131	PKB P116 PDW NI	▲ 135
PKB P116 PDW NS	▲ 132	PKB P116 PDW NO	▲ 126
PKB P116 PDW OI	▲ 136	PKB P116 PDW OF	▲ 136
PKB P116 PDW OG	▲ 140	PKB P116 PDW RI	▲ 140



Gruppo vasca a 5 fori per bordo  
vasca

5-hole bath set for bath rim | Groupe baignoire 5 trous pour  
rebord de bain | Grupo bañera con 5 orificios para borde  
de bañera | 5-Loch Wannенrandbatterie | Смеситель на 5  
отверстий для ванны

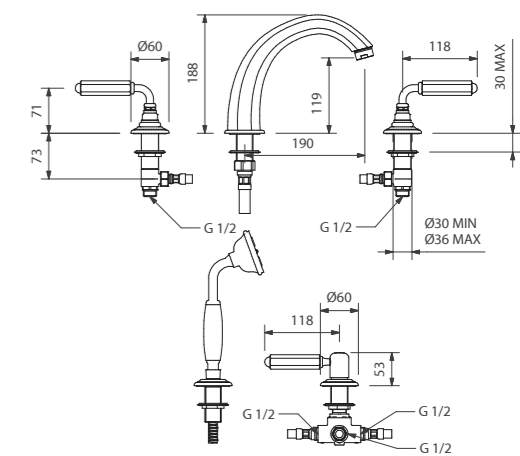

PKB 126 DW CR	▲ 136	PKB 126 DW ON	▲ 136
PKB 126 DW NI	▲ 153	PKB 126 DW BR	▲ 148
PKB 126 DW NS	▲ 151	PKB 126 DW NO	▲ 139
PKB 126 DW OI	▲ 162	PKB 126 DW OF	▲ 162
PKB 126 DW OG	▲ 170	PKB 126 DW RI	▲ 170

## Gancio duplex da parete

Handset holder | Crochet duplex mural | Gancho dúplex de pared | Duplex-Wandanschluss | Настенный крюк дуфекс

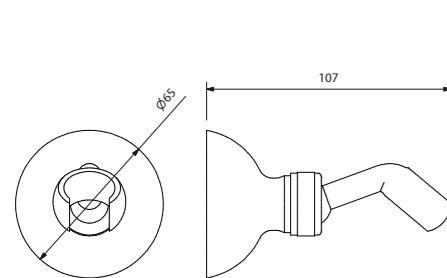

PKB 17900 DW CR	▲ 29	PKB 17900 DW ON	▲ 29
PKB 17900 DW BR	▲ 34	PKB 17900 DW NI	▲ 36
PKB 17900 DW NS	▲ 36	PKB 17900 DW NO	▲ 31
PKB 17900 DW OI	▲ 36	PKB 17900 DW OF	▲ 36
PKB 17900 DW OG	▲ 43	PKB 17900 DW RI	▲ 43

## Deviatore da incasso con tre uscite (parte esterna)

Concealed three-way diverter (external part) | Déviateur à encastrer avec trois sorties (partie externe) | Desviador de empotrar de tres salidas (parte exterior) | Ableiter eingefasst mit drei Ausgängen (Außenteil) | Встроенный переключатель на три выхода (наружная сторона)

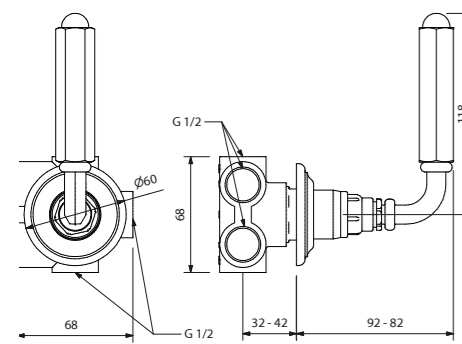

PKB 193 / 3DW CR	▲ 71	PKB 193 / 3DW ON	▲ 71
PKB 193 / 3DW BR	▲ 79	PKB 193 / 3DW NI	▲ 84
PKB 193 / 3DW NS	▲ 84	PKB 193 / 3DW NO	▲ 75
PKB 193 / 3DW OI	▲ 88	PKB 193 / 3DW OF	▲ 88
PKB 193 / 3DW OG	▲ 96	PKB 193 / 3DW RI	▲ 96

### INCASSO PER 193/3

Recess for 193/3 | Encastrement pour 193/3 | Empotrado para 193/3 | Einbau für 193/3 | Встраивание для 193/3

PKBINC193/3	▲ 37
-------------	------

## Gancio duplex con presa acqua

Handset holder with water intake | Crochet duplex avec prise d'eau | Gancho dúplex con toma de agua | Duplex Klammer mit Wasserentnahme | Держатель дуфекс с забором воды

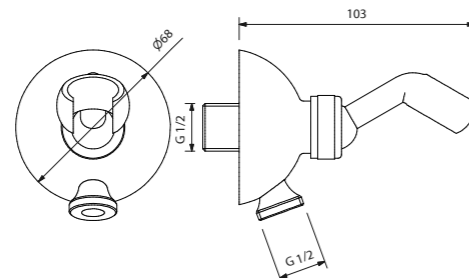

PKB 18000 DW CR	▲ 34	PKB 18000 DW ON	▲ 34
PKB 18000 DW BR	▲ 44	PKB 18000 DW NI	▲ 48
PKB 18000 DW NS	▲ 48	PKB 18000 DW NO	▲ 38
PKB 18000 DW OI	▲ 52	PKB 18000 DW OF	▲ 52
PKB 18000 DW OG	▲ 55	PKB 18000 DW RI	▲ 55

## Deviatore da bordo vasca con due uscite (parte esterna)

Deckmounted two-way diverter (external part) | Déviateur de bord baignoire avec deux sorties (partie externe) | Desviador de borde bañera con dos salidas (parte exterior) | Ableiter am Wannenrand mit zwei Ausgängen (Außenteil) | Переключатель для бортика ванны на два выхода (наружная сторона)

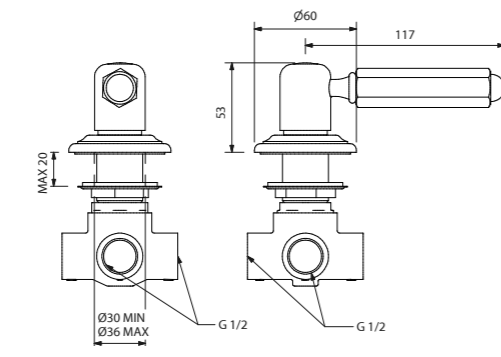

PKB 194 / 2DW CR	▲ 71	PKB 194 / 2DW ON	▲ 71
PKB 194 / 2DW BR	▲ 79	PKB 194 / 2DW NI	▲ 84
PKB 194 / 2DW NS	▲ 84	PKB 194 / 2DW NO	▲ 75
PKB 194 / 2DW OI	▲ 88	PKB 194 / 2DW OF	▲ 88
PKB 194 / 2DW OG	▲ 96	PKB 194 / 2DW RI	▲ 96

### INCASSO PER 194/2

Recess for 194/2 | Encastrement pour 194/2 | Empotrado para 194/2 | Einbau für 194/2 | Встраивание для 194/2

PKBINC194/2	▲ 37
-------------	------

## Deviatore da incasso con due uscite (parte esterna)

Concealed two-way diverter (external part) | Déviateur à encastrer avec deux sorties (partie externe) | Desviador de empotrar de dos salidas (parte exterior) | Ableiter eingefasst mit zwei Ausgängen (Außenteil) | Встроенный переключатель на два выхода (наружная сторона)

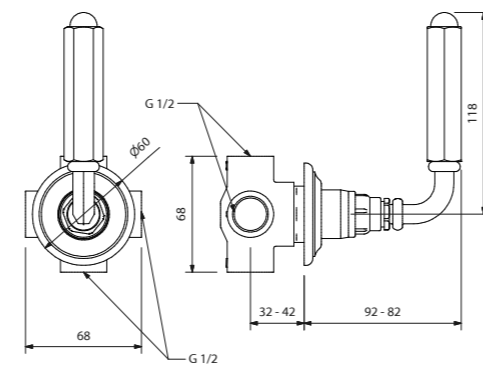

PKB 193 / 2DW CR	▲ 71	PKB 193 / 2DW ON	▲ 71
PKB 193 / 2DW BR	▲ 79	PKB 193 / 2DW NI	▲ 84
PKB 193 / 2DW NS	▲ 84	PKB 193 / 2DW NO	▲ 75
PKB 193 / 2DW OI	▲ 88	PKB 193 / 2DW OF	▲ 88
PKB 193 / 2DW OG	▲ 96	PKB 193 / 2DW RI	▲ 96

### INCASSO PER 193/2

Recess for 193/2 | Encastrement pour 193/2 | Empotrado para 193/2 | Einbau für 193/2 | Встраивание для 193/2

PKBINC193/2	▲ 31
-------------	------

## Deviatore da bordo vasca con tre uscite (parte esterna)

Three-way Deck-mounted diverter | Déviateur bord de baignoire à trois sorties | Desviador de borde bañera con tres salidas | Ableiter am Wannenrand mit drei Ausgängen | Переключатель на бортик ванны с тремя выходами

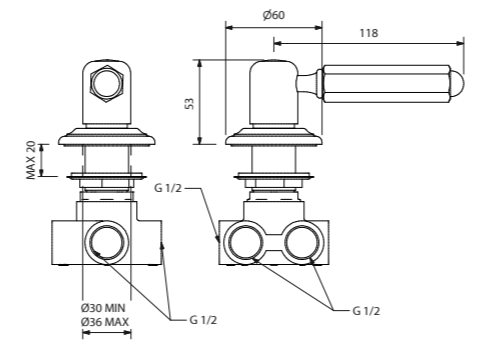

PKB 194 / 3DW CR	▲ 71	PKB 194 / 3DW ON	▲ 71
PKB 194 / 3DW BR	▲ 79	PKB 194 / 3DW NI	▲ 84
PKB 194 / 3DW NS	▲ 84	PKB 194 / 3DW NO	▲ 75
PKB 194 / 3DW OI	▲ 88	PKB 194 / 3DW OF	▲ 88
PKB 194 / 3DW OG	▲ 96	PKB 194 / 3DW RI	▲ 96

### INCASSO PER 194/3

Recess for 194/3 | Encastrement pour 194/3 | Empotrado para 194/3 | Einbau für 194/3 | Встраивание для 194/3

PKBINC194/3	▲ 37
-------------	------

## Supporto per doccetta da bordo vasca

Hand-held shower bracket on edge of bathtub | Support pour douchette bord de baignoire | Soporte para ducha de mano en repisa bañera | Halterung für Handbrause am Wannenrand | Опора для ручного душа на бортике ванны

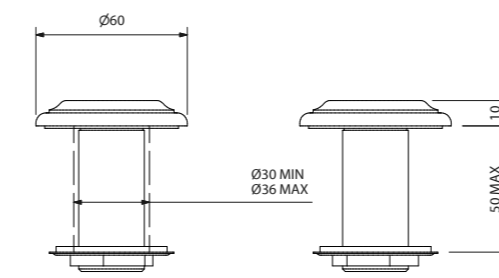

PKB 18200 DW CR	▲ 28	PKB 18200 DW ON	▲ 28
PKB 18200 DW BR	▲ 31	PKB 18200 DW NI	▲ 34
PKB 18200 DW NS	▲ 33	PKB 18200 DW NO	▲ 29
PKB 18200 DW OI	▲ 40	PKB 18200 DW OF	▲ 40
PKB 18200 DW OG	▲ 47	PKB 18200 DW RI	▲ 47

## Bocca da parete per vasca

Wall spout for bathtub bec verseur mural pour baignoire | caño de pared para bañera | Wandauslauf für Badewanne | излив для ванны

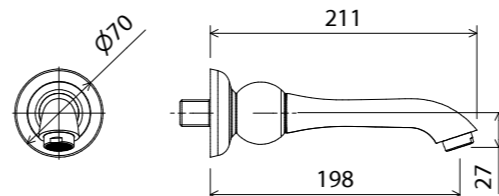

PKB 16 LDW CR	▲ 73	PKB 16 LDW ON	▲ 73
PKB 16 LDW NI	▲ 83	PKB 16 LDW BR	▲ 79
PKB 16 LDW NS	▲ 83	PKB 16 LDW NO	▲ 74
PKB 16 LDW OI	▲ 87	PKB 16 LDW OF	▲ 87
PKB 16 LDW OG	▲ 92	PKB 16 LDW RI	▲ 92

## Presaca acqua da parete

Water intake | Prise d'eau murale Toma de agua de pared | Wasserentnahme Wand | Кран водоразборный настенный

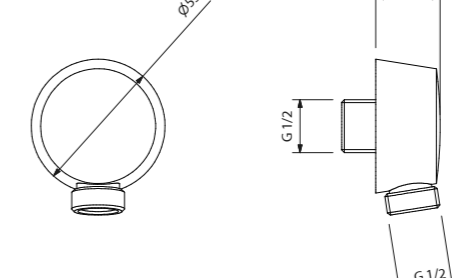

PKB 18100 DW CR	▲ 26	PKB 18100 DW ON	▲ 26
PKB 18100 DW BR	▲ 28	PKB 18100 DW NI	▲ 29
PKB 18100 DW NS	▲ 29	PKB 18100 DW NO	▲ 27
PKB 18100 DW OI	▲ 31	PKB 18100 DW OF	▲ 31
PKB 18100 DW OG	▲ 36	PKB 18100 DW RI	▲ 36

## Rubinetto d'arresto (parte esterna)

Stop cock (external part) | Robinet d'arrêt (partie externe) | Llave de paso (parte exterior) | Haupthahn (äußerer Teil) | Запорный кран (наружная сторона)

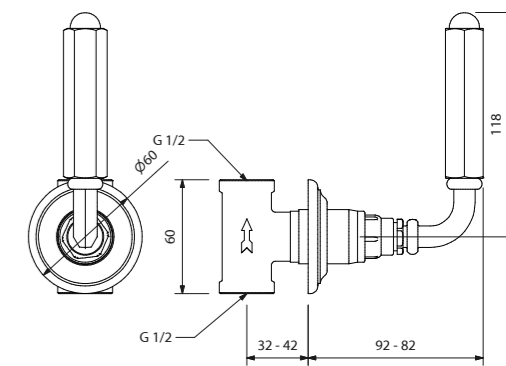

PKB 140 DW CR	▲ 62	PKB 140 DW ON	▲ 62
PKB 140 DW BR	▲ 71	PKB 140 DW NI	▲ 74
PKB 140 DW NS	▲ 74	PKB 140 DW NO	▲ 70
PKB 140 DW OI	▲ 77	PKB 140 DW OF	▲ 77
PKB 140 DW OG	▲ 85	PKB 140 DW RI	▲ 85

### INCASSO PER 140

Recess for 140 | Encastrement pour 140 | Empotrado para 140 | Einbau für 140 | Встраивание для 140

PKBINC140	▲ 26
-----------	------

Per ulteriore componentistica vedere pag. 136 / For further components see page. 136 / Pour d'autres composants, voir page. 136 / Para obtener más componentes, consulte la página. 136 / Weitere Komponenten siehe Seite. 136 / Дополнительные компоненты см. На стр. 136

HOPKINS





Batteria a tre fori per lavabo con saltarello

Tap set with three outlets for washbasin with pop-up drain | Batterie à trois trous pour lavabo avec vidage | Grifería de tres orificios para lavabo con válvula de desagüe automática | Dreiloch-Armatur für Waschbecken mit Ablaufgarnitur | Комплект на три отверстия для раковины с автоматической пробной



Batteria a tre fori per bidet con saltarello

Tap set with three outlets for bidet with pop-up drain | Batterie à trois trous per bidet avec vidage | Grifería de tres orificios para bidé con válvula de desagüe automática | Dreiloch-Armatur für Bidet mit Ablaufgarnitur | Комплект на три отверстия для биде с автоматической пробной



Monoforo per lavabo con saltarello

Single-outlet tap set for washbasin with pop-up drain | Batterie monotrou pour lavabo avec vidage | Grifería un orificio para lavabo con válvula de desagüe automática | Einloch-Armatur für Waschbecken mit Ablaufgarnitur | Комплект на одно отверстие для раковины с автоматической пробной



Monoforo per bidet con saltarello

Single-outlet tap set for bidet with pop-up drain | Batterie monotrou pour bidet avec vidage | Grifería un orificio para bidé con válvula de desagüe automática | Einloch-Armatur für Bidet mit Ablaufgarnitur | Комплект на одно отверстие для биде с автоматической пробной



Batteria a ponte per lavabo con saltarello

Bridge tap set for washbasin with pop-up drain | Batterie en pont pour lavabo avec vidage | Grifería de puente para lavabo con válvula de desagüe automática | Brückenarmatur für Waschbecken mit Ablaufgarnitur | Мостовой комплект для раковины с автоматической пробной

NON VENDIBILE SU CONSOLLE BROADWAY

Not for sale on Broadway console | Pas en vente sur la console Broadway | No está a la venta en la consola Broadway | Nicht zum Verkauf auf der Broadway-Konsole | Не продается на Бродвейской консоли



Batteria a tre fori per lavabo da parete con scarico click-clak (parte esterna)

Three-hole tap set for wall-mounted washbasin with drain click-clak (external part) | Batterie à trois trous mural avec évacuation click-clak (partie externe) | Grifo para lavabo de tres orificios de pared con desagüe click-clak (parte exterior) | 3-Loch-Mischbatterie für Wandwaschbecken mit Ablauf click-clak (Außenteil) | Комплект на три отверстия для раковины настенной установки со сливом клик-клак (наружная сторона)

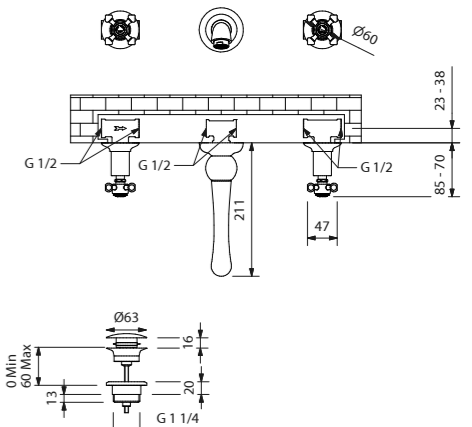
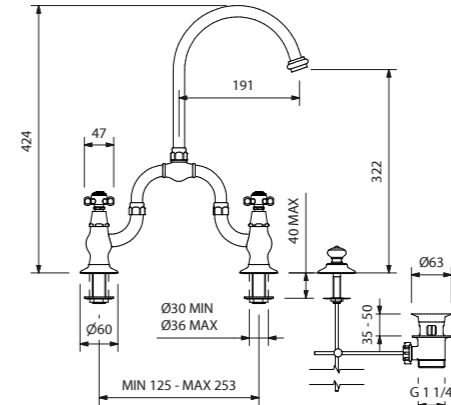
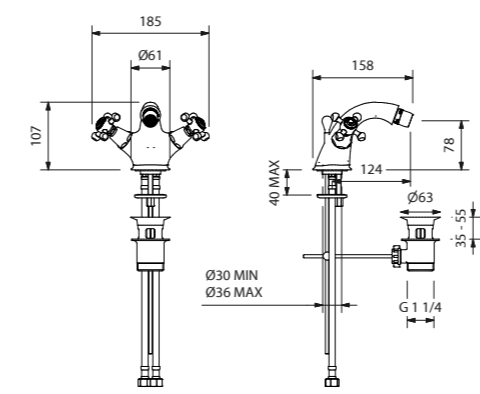
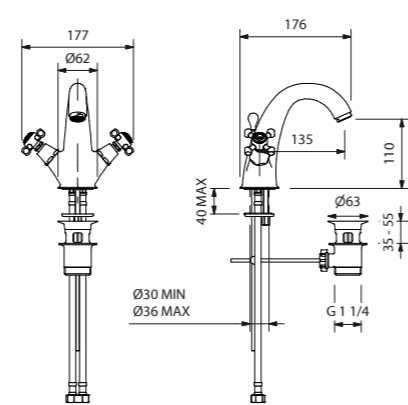
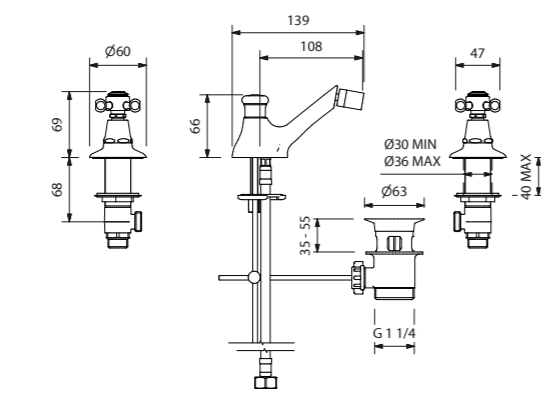
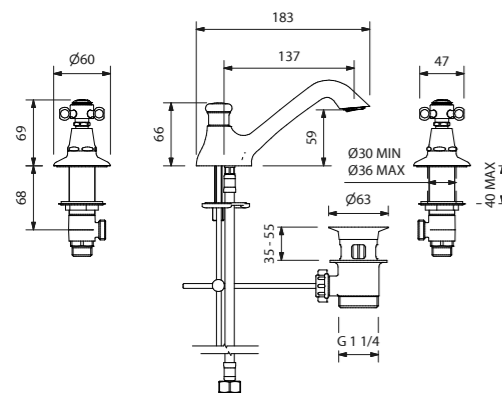

PKB 1424 PCR	▲ 80	PKB 1424 PON	▲ 80
PKB 1424 PNI	▲ 94	PKB 1424 PBR	▲ 91
PKB 1424 PNS	▲ 94	PKB 1424 PNO	▲ 90
PKB 1424 POI	▲ 96	PKB 1424 POF	▲ 96
PKB 1424 POG	▲ 104	PKB 1424 PRI	▲ 104

PKB 1464 PCR	▲ 80	PKB 1464 PON	▲ 80
PKB 1464 PNI	▲ 94	PKB 1464 PBR	▲ 91
PKB 1464 PNS	▲ 94	PKB 1464 PNO	▲ 90
PKB 1464 POI	▲ 96	PKB 1464 POF	▲ 96
PKB 1464 POG	▲ 104	PKB 1464 PRI	▲ 104

PKB 754 PCR	▲ 80	PKB 754 PON	▲ 80
PKB 754 PNI	▲ 94	PKB 754 PBR	▲ 91
PKB 754 PNS	▲ 94	PKB 754 PNO	▲ 90
PKB 754 POI	▲ 96	PKB 754 POF	▲ 96
PKB 754 POG	▲ 104	PKB 754 PRI	▲ 104

PKB 764 PCR	▲ 80	PKB 764 PON	▲ 80
PKB 764 PNI	▲ 94	PKB 764 PBR	▲ 91
PKB 764 PNS	▲ 94	PKB 764 PNO	▲ 90
PKB 764 POI	▲ 96	PKB 764 POF	▲ 96
PKB 764 POG	▲ 104	PKB 764 PRI	▲ 104

PKB 137 B4 PCR	▲ 104	PKB 137 B4 PON	▲ 104
PKB 137 B4 PNI	▲ 114	PKB 137 B4 PBR	▲ 110
PKB 137 B4 PNS	▲ 114	PKB 137 B4 PNO	▲ 107
PKB 137 B4 POI	▲ 120	PKB 137 B4 POF	▲ 120
PKB 137 B4 POG	▲ 130	PKB 137 B4 PRI	▲ 130

INCASSO PER 142P

Recess for 142P | Encastrement pour 142P | Empotrado para 142P | Einbau für 142P | Встраивание для 142P

PKBINC142P_PA	▲ 37
---------------	------



## Gruppo doccia esterno con miscelatore termostatico, soffione Ø 200 e doccetta

External shower unit with thermostatic mixer, deviator, shower head Ø 200, and hand-held shower (without base) | Groupe douche externe avec mix thermostatique, déviateur, pomme de douche Ø 200, et douchette (senza plaque) | Grupo ducha exterior con mezclador termostático, desviador, rociador Ø 200, y ducha de mano (sin placa) | Aufputz-Duscharmatur mit Thermostat-Mischer, Umstellventil, Ø 200-Duschkopf und Handbrause (ohne Platte) | Наружная душевая система с термостатическим смесителем, переключателем, душевой головкой Ø 200 и ручным душем (без панели)



## Gruppo doccia esterno a parete con deviatore, soffione Ø 200 e doccetta

External bridge-shower unit with deviator, shower head Ø 200, and hand-held shower | Groupe douche externe mural avec déviateur, pomme de douche Ø 200 et douchette | Grupo ducha exterior de pared con desviador, rociador Ø 200 y ducha de mano | Aufputz-Duscharmatur für Wandinstallation mit Umstellventil, Ø 200-Duschkopf und Handbrause | Наружная душевая система для настенной установки с переключателем, душевой головкой Ø 200 и ручным душем



## Gruppo doccia esterno con presa acqua a pavimento, deviatore, soffione Ø 200 e doccetta

External shower unit with floor-level water inlet, deviator, shower head Ø 200, and hand-held shower | Groupe douche externe avec prise d'eau au sol, déviateur, pomme de douche Ø 200 et douchette | Grupo ducha exterior con toma de agua a suelo, desviador, rociador Ø 200 y ducha de mano | Aufputz-Duscharmatur für Wasseranschluss im Boden, Umstellventil, Ø 200-Duschkopf und Handbrause | Наружная душевая система с напольным забором воды, переключателем, душевой головкой Ø 200 и ручным душем



## Gruppo doccia esterno a parete con deviatore, soffione Ø 200 e doccetta

External wall-shower unit with deviator, shower head Ø 200, and hand-held shower | Groupe douche externe mural avec déviateur, pomme de douche Ø 200 et douchette | Grupo ducha exterior de pared con desviador, rociador Ø 200 y ducha de mano | Aufputz-Duscharmatur für Wandinstallation mit Umstellventil, Ø 200-Duschkopf und Handbrause | Наружная душевая система для настенной установки с переключателем, душевой головкой Ø 200 и ручным душем



## Gruppo doccia con mix termostatico, deviatore, braccio a parete, soffione Ø 200 e doccetta (parte esterna)

Shower set with thermostatic mixer, diverter, wall-mounted arm, shower head and handset (external part) | Groupe douche avec mitigeur thermostatique, déviateur, bras mural, pommeau de douche et douchette (partie externe) | Grupo ducha con mezclador termostático, desviador, brazo de pared, cabezal y dúplex (parte exterior) | Duschgruppe mit Thermostatmischer, Ableiter, Wandarm, Duschkopf und Duplex (Außenteil) | Душевой комплект с термостатическим смесителем, переключателем, настенным кронштейном, душевой головкой и ручным душем (наружная сторона)



## Gruppo doccia con mix, deviatore, braccio a parete, soffione Ø 200 e doccetta (parte esterna)

Shower set with mixer, diverter, wall-mounted arm, shower head and handset (external part) | Groupedouche avec mitigeur, déviateur, brasmural, pommeau de douche et douchette (partie externe) | Grupo ducha con mezclador, desviador, brazo de pared, cabezal y dúplex (parte exterior) | Duschgruppe mit mischer, Ableiter, Wandarm, Duschkopf und Duplex (Außenteil) | Душевой комплект с смесителем, переключателем, настенным кронштейном, душевой головкой и ручным душем

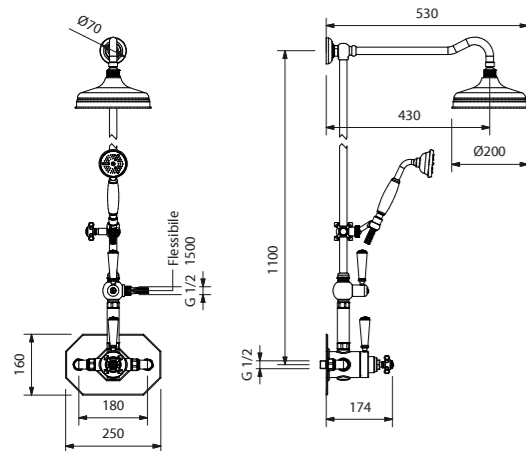

PKB 41714P CR	▲ 155	PKB 41714P ON	▲ 155
PKB 41714P NI	▲ 173	PKB 41714P BR	▲ 171
PKB 41714P NS	▲ 172	PKB 41714P NO	▲ 162
PKB 41714P OI	▲ 175	PKB 41714P OF	▲ 175
PKB 41714P OG	▲ 179	PKB 41714P RI	▲ 179

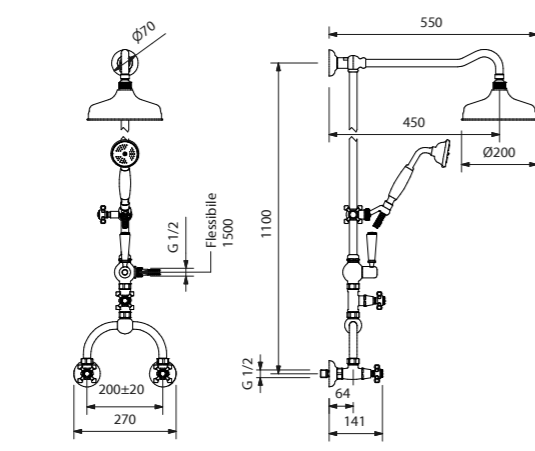

PKB 136 SDX4P CR	▲ 132	PKB 136SD X4P ON	▲ 132
PKB 136 SDX4P NI	▲ 153	PKB 136SD X4P BR	▲ 149
PKB 136 SDX4P NS	▲ 153	PKB 136SD X4P NO	▲ 140
PKB 136 SDX4P OI	▲ 158	PKB 136SD X4P OF	▲ 158
PKB 136 SDX4P OG	▲ 167	PKB 136SD X4P RI	▲ 167

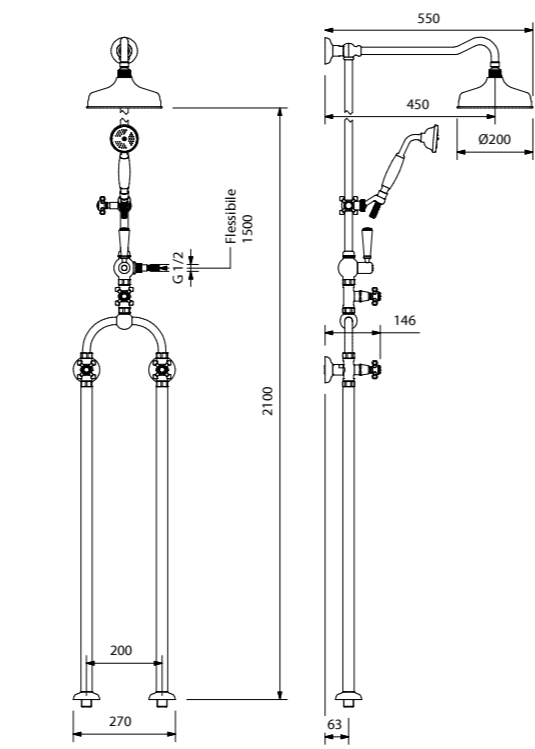

PKB 136S DX C4P CR	▲ 151	PKB 136S DX C4P ON	▲ 151
PKB 136S DX C4P NI	▲ 173	PKB 136S DX C4P BR	▲ 171
PKB 136S DX C4P NS	▲ 172	PKB 136S DX C4P NO	▲ 167
PKB 136S DX C4P OI	▲ 177	PKB 136S DX C4P OF	▲ 177
PKB 136S DX C4P OG	▲ 179	PKB 136S DX C4P RI	▲ 179

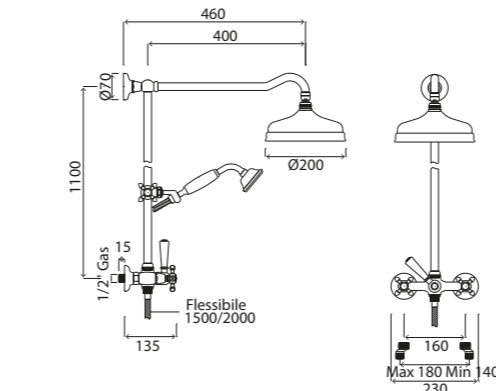

PKB 154S DX4P CR	▲ 130	PKB 154S DX4P ON	▲ 130
PKB 154S DX4P NI	▲ 142	PKB 154S DX4P BR	▲ 139
PKB 154S DX4P NS	▲ 149	PKB 154S DX4P NO	▲ 134
PKB 154S DX4P OI	▲ 142	PKB 154S DX4P OF	▲ 142
PKB 154S DX4P OG	▲ 156	PKB 154S DX4P RI	▲ 156

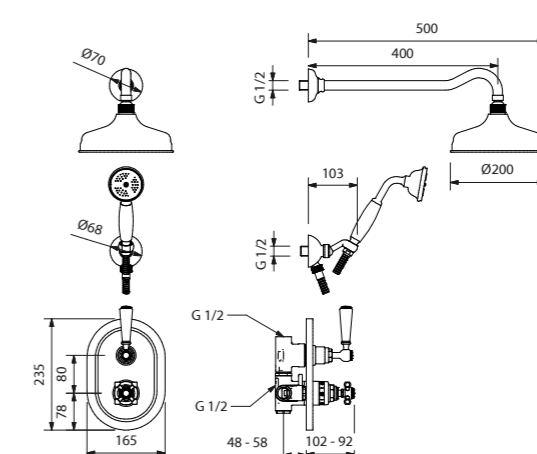

PKB 407 14P CR	▲ 113	PKB 407 14P ON	▲ 113
PKB 407 14P BR	▲ 130	PKB 407 14P NI	▲ 133
PKB 407 14P NS	▲ 135	PKB 407 14P NO	▲ 126
PKB 407 14P OI	▲ 136	PKB 407 14P OF	▲ 136
PKB 407 14P OG	▲ 143	PKB 407 14P RI	▲ 143

### INCASSO PER 40714P

Recess for 40714P | Encastrement pour 40714P | Empotrado para 40714P | Einbau für 40714P | Встраивание для 40714P

PKBINC4071

▲ 99
------

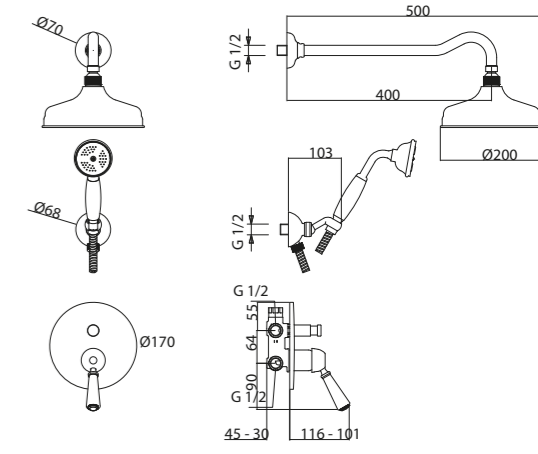

PKB2062K4PCR	▲ 101	PKB2062K4PNO	▲ 108
PKB2062K4PON	▲ 101	PKB2062K4POI	▲ 126
PKB2062K4PNI	▲ 118	PKB2062K4POF	▲ 126
PKB2062K4PBR	▲ 113	PKB2062K4POG	▲ 131
PKB2062K4PNS	▲ 121	PKB2062K4PRI	▲ 131

### INCASSO PER 2062

Built-in unit for 2062 | Empotrado para 2062 | Encastré pour 2062 | Unterputzeinheit für 2062 | Встраиваемый блок для 2062

PKBINC2062

▲ 56



Mix doccia da incasso monocomando (parte esterna)

Concealed shower set (external part) | Mitigeur de douche encastrable (partie externe) | Mezclador de ducha de empotrar (parte exterior) | Einbaumischarmatur Dusche (Außenteil) | Встраиваемый душевой смеситель (наружная сторона)



Mix doccia da incasso con deviatore e piastra (parte esterna)

Concealed shower mixer with diverter and plate (external part) | Mitigeur de douche encastré avec inverseur et plaque (partie extérieure) | Mezclador de ducha empotrado con desviador y placa (parte externa) | Unterputz-Duschmischer mit Umsteller und Abdeckung (Außenteil) | Встраиваемый смеситель для душа с переключателем и накладной панелью (внешняя часть)



Set doccia con rubinetti e deviatore (parte esterna)

Shower set, faucets and diverter (external part) | Ensemble de douche avec robinets et inverseur (partie extérieure) | Conjunto de ducha con grifería y desviador (parte externa) | Brauseset mit armaturen und umsteller (aussen teil) | Душевой комплект с кранами и дивертором (внешняя часть)

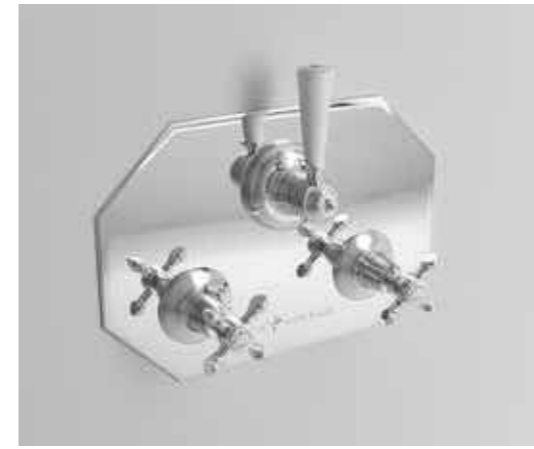

Piastra doccia, rubinetti e deviatore (parte esterna)

Shower plate, faucets, and diverter (external part) | Plaque de douche, robinets et inverseur (partie externe) | Plato de ducha, grifos y desviador (parte externa) | Duschplatte, armaturen und umsteller (außenteil) | Душевая панель, смесители и дивертор (внешняя часть)



Mix doccia termostatico da incasso con deviatore (parte esterna)

Concealed thermostatic shower set with diverter (external part) | Mitigeur douche thermostatique à encastrer avec déviateur (partie externe) | Mezclador de ducha termostático de empotrar con desviador (parte exterior) | Thermostat-Einbaumischarmatur mit Ableiter (Außenteil) | Встраиваемый термостатический душевой смеситель с переключателем (наружная сторона)



Asta doccia saliscendi

Shower rail | Tige de douche va-et-vient Varilla para ducha regulable | Duschstange | Душевая штанга

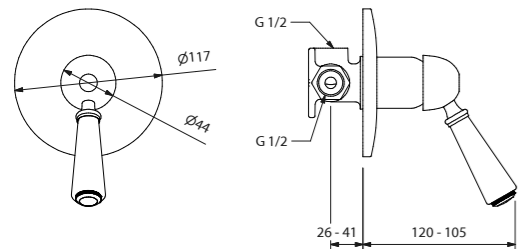

PKB 2070 4P CR	▲ 44	PKB 2070 4P ON	▲ 44
PKB 2070 4P BR	▲ 57	PKB 2070 4P NI	▲ 59
PKB 2070 4P NS	▲ 64	PKB 2070 4P NO	▲ 58
PKB 2070 4P OI	▲ 70	PKB 2070 4P OF	▲ 70
PKB 2070 4P OG	▲ 74	PKB 2070 4P RI	▲ 74

INCASSO PER 2070

Recess for 2070 | Encastrement pour 2070 | Empotrado para 2070 | Einbau für 2070 | Встраивание для 2070

PKBINC2070	▲ 31
------------	------

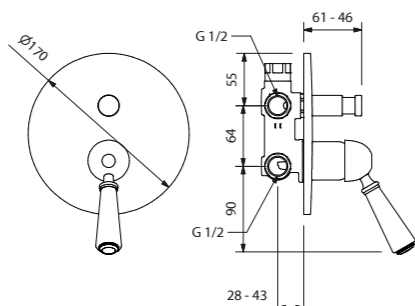

PKB 2062 4P CR	▲ 55	PKB 2062 4P ON	▲ 55
PKB 2062 4P BR	▲ 70	PKB 2062 4P NI	▲ 71
PKB 2062 4P NS	▲ 73	PKB 2062 4P NO	▲ 62
PKB 2062 4P OI	▲ 74	PKB 2062 4P OF	▲ 74
PKB 2062 4P OG	▲ 81	PKB 2062 4P RI	▲ 81

INCASSO PER 2062

Recess for 2062 | Encastrement pour 2062 | Empotrado para 2062 | Einbau für 2062 | Встраивание для 2062

PKBINC2062	▲ 56
------------	------

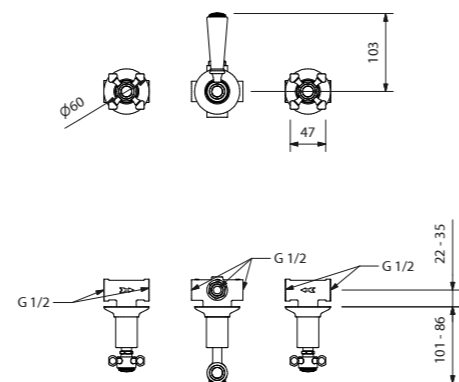

PKB 1409 34P CR	▲ 75	PKB 1409 34P ON	▲ 75
PKB 1409 34P BR	▲ 85	PKB 1409 34P NI	▲ 88
PKB 1409 34P NS	▲ 89	PKB 1409 34P NO	▲ 89
PKB 1409 34P OI	▲ 85	PKB 1409 34P OF	▲ 93
PKB 1409 34P OG	▲ 104	PKB 1409 34P RI	▲ 107

INCASSO PER 14093

Recess for 14093 | Encastrement pour 14093 | Empotrado para 14093 | Einbau für 14093 | Встраивание для 14093

PKBINC14093_PA	▲ 69
----------------	------

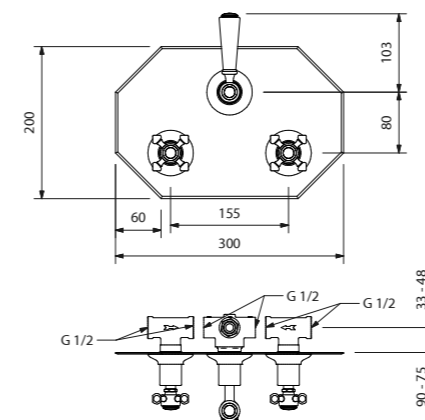

PKB 14093P4P CR	▲ 99	PKB 14093P4P ON	▲ 99
PKB 14093P4P NI	▲ 115	PKB 14093P4P BR	▲ 111
PKB 14093P4P NS	▲ 118	PKB 14093P4P NO	▲ 104
PKB 14093P4P OI	▲ 113	PKB 14093P4P OF	▲ 113
PKB 14093P4P OG	▲ 124	PKB 14093P4P RI	▲ 124

INCASSO PER 14093P

Recess for 14093P | Encastrement pour 14093P | Empotrado para 14093P | Einbau für 14093P | Встраивание для 14093P

PKBINC14093_PA	▲ 69
----------------	------

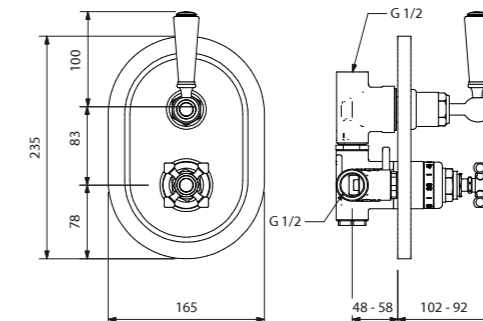

PKB 4071 N4P CR	▲ 87	PKB 4071 N4P ON	▲ 87
PKB 4071 N4P BR	▲ 97	PKB 4071 N4P NI	▲ 100
PKB 4071 N4P NS	▲ 102	PKB 4071 N4P NO	▲ 93
PKB 4071 N4P OI	▲ 104	PKB 4071 N4P OF	▲ 104
PKB 4071 N4P OG	▲ 108	PKB 4071 N4P RI	▲ 108

INCASSO PER 4071N

Recess for 4071N | Encastrement pour 4071N | Empotrado para 4071N | Einbau für 4071N | Встраивание для 4071N

PKBINC4071	▲ 99
------------	------

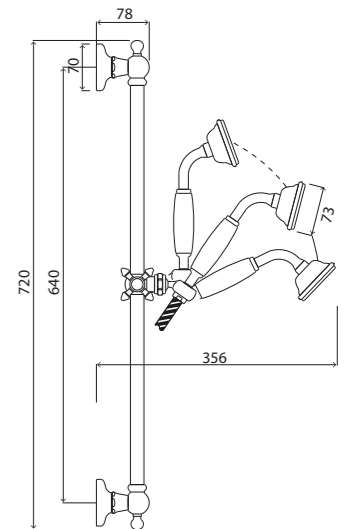

PKB 1850 04P CR	▲ 105	PKB 1850 04P ON	▲ 105
PKB 1850 04P BR	▲ 111	PKB 1850 04P NI	▲ 115
PKB 1850 04P NS	▲ 114	PKB 1850 04P NO	▲ 107
PKB 1850 04P OI	▲ 120	PKB 1850 04P OF	▲ 120
PKB 1850 04P OG	▲ 130	PKB 1850 04P RI	▲ 130

PRESA ACQUA DA PARETE

Water intake | Prise d'eau murale Toma de agua de pared | Wasserentnahme Wand | Кран водоразборный настенный

PKB 18100 4P CR	▲ 26	PKB 18100 4P ON	▲ 26
PKB 18100 4P BR	▲ 28	PKB 18100 4P NI	▲ 29
PKB 18100 4P NS	▲ 29	PKB 18100 4P NO	▲ 27
PKB 18100 4P OI	▲ 31	PKB 18100 4P OF	▲ 31
PKB 18100 4P OG	▲ 36	PKB 18100 4P RI	▲ 36



Soffione doccia Ø 200 mm

Shower head Ø 200 mm | Pomme de douche Ø200 mm  
| Cabezal ducha Ø 200 mm | Duschkopf Ø | 200 mm |  
Душевая головка диаметром 200 мм



Braccio doccia  
L. 400 mm

Shower arm L. 400 mm | Bras de douche L. 400 mm  
| Brazo ducha L. 400 mm | Duscharm L. 400 mm |  
Кронштейн душевой L.400 мм

**SPECIFICARE IN FASE D'ORDINE LA SERIE  
COORDINATA**

Specify the coordinated series in the order phase |  
Préciser la série coordonnée au moment de la commande |  
Especificar en la fase de pedido la serie coordinada | Bitte  
bei der Bestellung Einrichtungsserie angeben | При заказе  
указать сочетающуюся серию

**DISPONIBILE ANCHE BRACCIO A SOFFITTO**

Ceiling arm also available | Egalement disponible bras de  
plafond | Disponible también brazo de techo | Erhältlich  
auch mit Deckenbefestigung | Предоставляется также  
потолочный кронштейн



Gruppo vasca esterno da parete

Wall-mounted external bathtub set | Groupe baignoire  
externe mural | Grupo bañera exterior de pared |  
Wannengruppe außen Wand | Наружный комплект для  
ванны настенной установки



Gruppo vasca per "Free standing"

Bathtub set for "free standing" | Groupe baignoire pour  
« Free standing » | Grupo bañera para "Free standing" |  
Wannengruppe für "Free standing" | Комплект для ванны  
"Free standing"



Coppia colonne pavimento per  
gruppo vasca "free standing"

Pair of "free standing" floor columns for bathtub unit  
| Paire colonnes au sol pour groupe baignoire "free  
standing" | Doble columna de suelo para grupo bañera  
"free standing" | Bodensäulenpaar für „Free standing“ -  
Badewannenarmatur | Напольные колонны для ванны  
"free standing"



Gruppo vasca a 5 fori per bordo  
vasca

5-hole bath set for bath rim | Groupe baignoire 5 trous pour  
rebord de bain | Grupo bañera con 5 orificios para borde  
de bañera | 5-Loch Wannенrandbatterie | Смеситель на 5  
отверстий для ванны

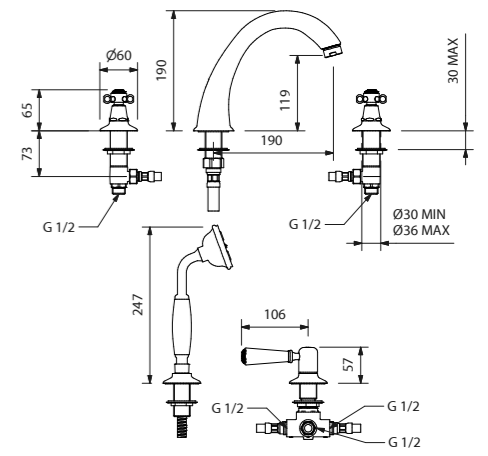
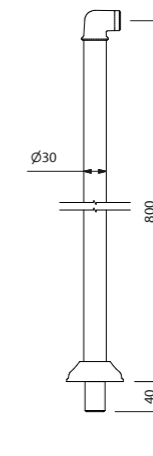
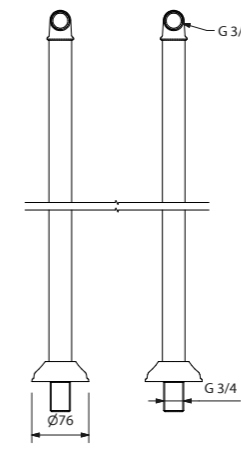
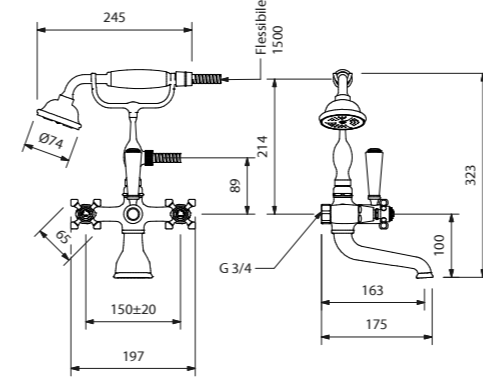
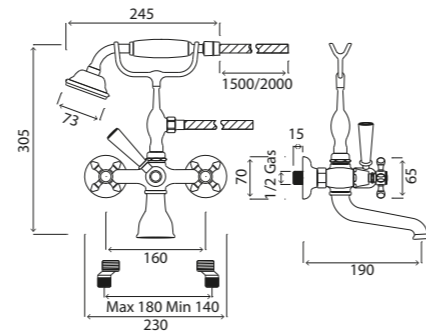
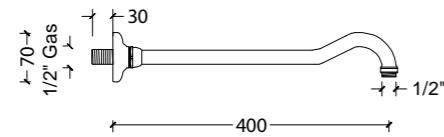
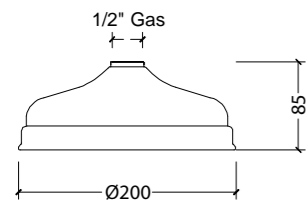

PKB 1320 200 CR	▲ 58	PKB 1320 200 ON	▲ 58	PKB 1330 400 CR	▲ 44	PKB 1330 400 ON	▲ 44
PKB 1320 200 NI	▲ 71	PKB 1320 200 BR	▲ 70	PKB 1330 400 NI	▲ 56	PKB 1330 400 BR	▲ 54
PKB 1320 200 NS	▲ 71	PKB 1320 200 NO	▲ 65	PKB 1330 400 NS	▲ 58	PKB 1330 400 NO	▲ 55
PKB 1320 200 OI	▲ 75	PKB 1320 200 OF	▲ 75	PKB 1330 400 OI	▲ 59	PKB 1330 400 OF	▲ 59
PKB 1320 200 OG	▲ 78	PKB 1320 200 RI	▲ 78	PKB 1330 400 OG	▲ 67	PKB 1330 400 RI	▲ 67

PKB 116 4P CR	▲ 100	PKB 116 4P ON	▲ 100
PKB 116 4P NI	▲ 115	PKB 116 4P BR	▲ 111
PKB 116 4P NS	▲ 114	PKB 116 4P NO	▲ 107
PKB 116 4P OI	▲ 117	PKB 116 4P OF	▲ 117
PKB 116 4P OG	▲ 126	PKB 116 4P RI	▲ 126

PKB 116 D4P CR	▲ 100	PKB 116 D4P ON	▲ 100
PKB 116 D4P BR	▲ 111	PKB 116 D4P NI	▲ 115
PKB 116 D4P NS	▲ 114	PKB 116 D4P NO	▲ 107
PKB 116 D4P OI	▲ 117	PKB 116 D4P OF	▲ 117
PKB 116 D4P OG	▲ 126	PKB 116 D4P RI	▲ 126

PKB P116 C4P CR	▲ 97	PKB P116 C4P ON	▲ 97
PKB P116 C4P BR	▲ 107	PKB P116 C4P NI	▲ 109
PKB P116 C4P NS	▲ 109	PKB P116 C4P NO	▲ 107
PKB P116 C4P OI	▲ 115	PKB P116 C4P OF	▲ 115
PKB P116 C4P OG	▲ 125	PKB P116 C4P RI	▲ 125

PKB 126 4P CR	▲ 120	PKB 126 4P ON	▲ 120
PKB 126 4P NI	▲ 133	PKB 126 4P BR	▲ 130
PKB 126 4P NS	▲ 133	PKB 126 4P NO	▲ 126
PKB 126 4P OI	▲ 137	PKB 126 4P OF	▲ 137
PKB 126 4P OG	▲ 146	PKB 126 4P RI	▲ 146

## Gancio duplex da parete

Handset holder | Crochet duplex mural | Gancho dúplex de pared | Duplex-Wandanschluss | Настенный крюк дуплекс

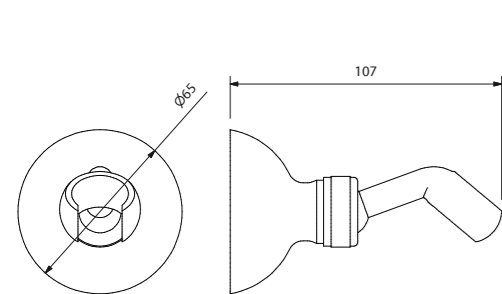

PKB 17900 4P CR	▲ 29	PKB 17900 4PON	▲ 29
PKB 17900 4P BR	▲ 34	PKB 17900 4P NI	▲ 36
PKB 17900 4P NS	▲ 36	PKB 17900 4P NO	▲ 31
PKB 17900 4P OI	▲ 36	PKB 17900 4P OF	▲ 36
PKB 17900 4P OG	▲ 43	PKB 17900 4P RI	▲ 43

## Deviatore da incasso con tre uscite (parte esterna)

Concealed three-way diverter (external part) | Déviateur à encastrer avec trois sorties (partie externe) | Desviador de empotrar de tres salidas (parte exterior) | Ableiter eingefasst mit drei Ausgängen (Außenteil) | Встроенный переключатель на три выхода (наружная сторона)

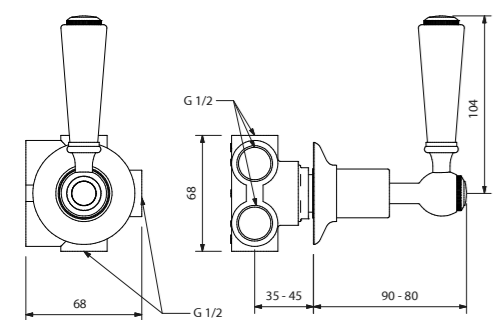

PKB193/34PCR	▲ 47	PKB193/34PON	▲ 47
PKB193/34PBR	▲ 57	PKB193/34PNI	▲ 59
PKB193/34PNS	▲ 63	PKB193/34PNO	▲ 63
PKB193/34POI	▲ 60	PKB193/34POF	▲ 60
PKB193/34POG	▲ 74	PKB193/34PRI	▲ 74

### INCASSO PER 193/3

Recess for 193/3 | Encastrement pour 193/3 | Empotrado para 193/3 | Einbau für 193/3 | Встраивание для 193/3

PKBINC193/3	▲ 37
-------------	------

## Gancio duplex con presa acqua

Handset holder with water intake | Crochet duplex avec prise d'eau | Gancho dúplex con toma de agua | Duplex Klammer mit Wasserentnahme | Держатель дуплекс с забором воды

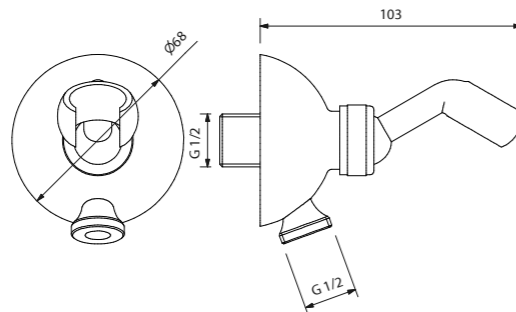

PKB 18000 4PCR	▲ 34	PKB 18000 4PON	▲ 34
PKB 18000 4P BR	▲ 44	PKB 18000 4P NI	▲ 48
PKB 18000 4P NS	▲ 48	PKB 18000 4P NO	▲ 38
PKB 18000 4P OI	▲ 52	PKB 18000 4P OF	▲ 52
PKB 18000 4P OG	▲ 55	PKB 18000 4P RI	▲ 55

## Deviatore da bordo vasca con due uscite (parte esterna)

Deck-mounted two-way diverter (external part) | Déviateur de bord baignoire avec deux sorties (partie externe) | Desviador de borde bañera con dos salidas (parte exterior) | Ableiter am Wannenrand mit zwei Ausgängen (Außenteil) | Переключатель для бортика ванны на два выхода (наружная сторона)

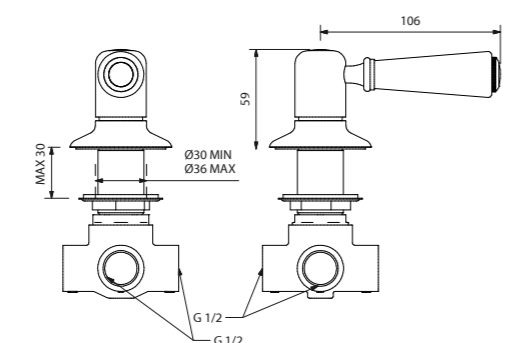

PKB194/24PCR	▲ 47	PKB194/24PON	▲ 47
PKB194/24PBR	▲ 57	PKB194/24PNI	▲ 59
PKB194/24PNS	▲ 63	PKB194/24PNO	▲ 63
PKB194/24POI	▲ 60	PKB194/24POF	▲ 60
PKB194/24POG	▲ 74	PKB194/24PRI	▲ 74

### INCASSO PER 194/2

Recess for 194/2 | Encastrement pour 194/2 | Empotrado para 194/2 | Einbau für 194/2 | Встраивание для 194/2

PKBINC194/2	▲ 37
-------------	------

## Deviatore da incasso con due uscite (parte esterna)

Concealed two-way diverter (external part) | Déviateur à encastrer avec deux sorties (partie externe) | Desviador de empotrar de dos salidas (parte exterior) | Ableiter eingefasst mit zwei Ausgängen (Außenteil) | Встроенный переключатель на два выхода (наружная сторона)

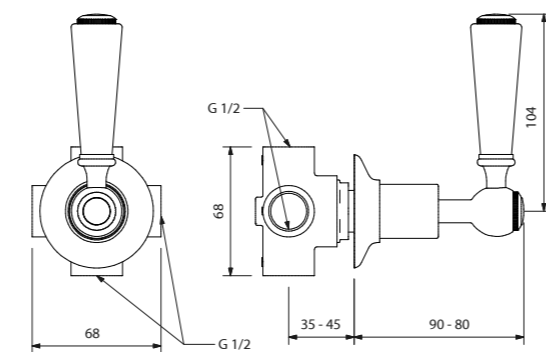

PKB 193 / 24P CR	▲ 47	PKB 193 / 24P ON	▲ 47
PKB 193 / 24P BR	▲ 57	PKB 193 / 24P NI	▲ 59
PKB 193 / 24P NS	▲ 63	PKB 193 / 24P NO	▲ 63
PKB 193 / 24P OI	▲ 60	PKB 193 / 24P OF	▲ 60
PKB 193 / 24P OG	▲ 74	PKB 193 / 24P RI	▲ 74

### INCASSO PER 193/2

Recess for 193/2 | Encastrement pour 193/2 | Empotrado para 193/2 | Einbau für 193/2 | Встраивание для 193/2

PKBINC193/2	▲ 31
-------------	------

## Deviatore da bordo vasca con tre uscite (parte esterna)

Three-way Deck-mounted diverter (external part) | Déviateur bord de baignoire à trois sorties (partie externe) | Desviador de borde bañera con tres salidas (parte exterior) | Ableiter am Wannenrand mit drei Ausgängen (Außenteil) | Переключатель на бортик ванны с тремя выходами (наружная сторона)

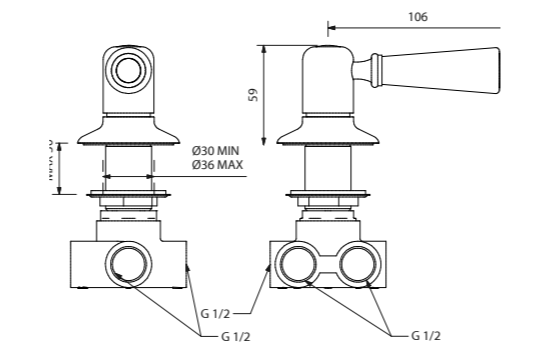

PKB194/34PCR	▲ 47	PKB194/34PON	▲ 47
PKB194/34PBR	▲ 57	PKB194/34PNI	▲ 59
PKB194/34PNS	▲ 63	PKB194/34PNO	▲ 63
PKB194/34POI	▲ 60	PKB194/34POF	▲ 60
PKB194/34POG	▲ 74	PKB194/34PRI	▲ 74

### INCASSO PER 194/3

Recess for 194/3 | Encastrement pour 194/3 | Empotrado para 194/3 | Einbau für 194/3 | Встраивание для 194/3

PKBINC194/3	▲ 37
-------------	------

## Supporto per doccia da bordo vasca

Hand-held shower bracket on edge of bathtub | Support pour douchette bord de baignoire | Soporte para ducha de mano en repisa bañera | Halterung für Handbrause am Wannenrand | Опора для ручного душа на бортике ванны

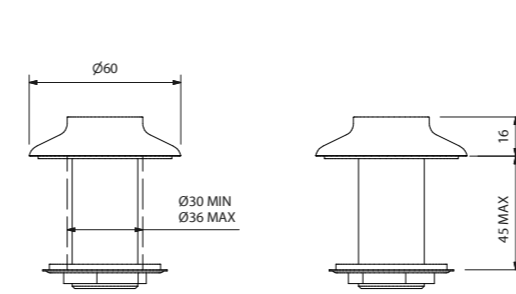

PKB 18200 4P CR	▲ 28	PKB 18200 4P ON	▲ 28
PKB 18200 4P BR	▲ 31	PKB 18200 4P NI	▲ 34
PKB 18200 4P NS	▲ 33	PKB 18200 4P NO	▲ 29
PKB 18200 4P OI	▲ 40	PKB 18200 4P OF	▲ 40
PKB 18200 4P OG	▲ 47	PKB 18200 4P RI	▲ 47

## Bocca da parete per vasca

Wall spout for bathtub bec verseur mural pour baignoire | caño de pared para bañera | Wandauslauf für Badewanne | излив для ванны

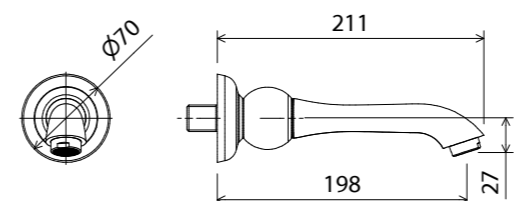

PKB 16L 4P CR	▲ 68	PKB 16L4P ON	▲ 68
PKB 16L 4P NI	▲ 78	PKB 16L4P BR	▲ 74
PKB 16L 4P NS	▲ 77	PKB 16L4P NO	▲ 70
PKB 16L 4P OI	▲ 80	PKB 16L4P OF	▲ 80
PKB 16L 4P OG	▲ 84	PKB 16L4P RI	▲ 84

## Presa acqua da parete

Water intake | Prise d'eau murale Toma de agua de pared | Wasserentnahme Wand | Кран водоразборный настенный

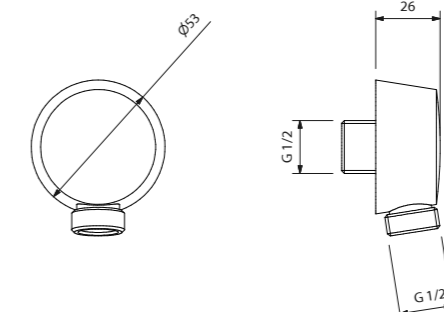

PKB 18100 4P CR	▲ 26	PKB 18100 4PON	▲ 26
PKB 18100 4P BR	▲ 28	PKB 18100 4P NI	▲ 29
PKB 18100 4P NS	▲ 29	PKB 18100 4P NO	▲ 27
PKB 18100 4P OI	▲ 31	PKB 18100 4P OF	▲ 31
PKB 18100 4P OG	▲ 36	PKB 18100 4P RI	▲ 36

## Rubinetto d'arresto (parte esterna)

Stop cock (external part) | Robinet d'arrêt (partie externe) | Llave de paso (parte exterior) | Haupthahn (äußerer Teil) | Запорный кран (наружная сторона)

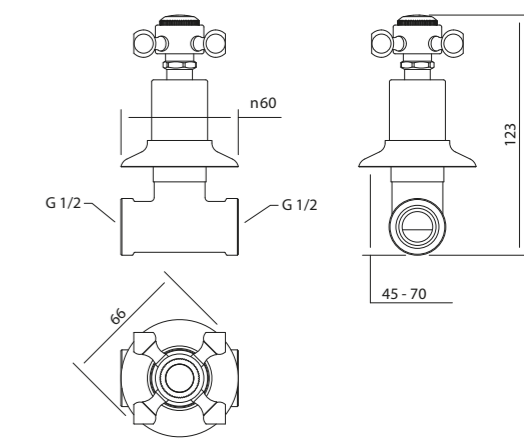

PKB 140 4P CR	▲ 44	PKB 140 4P ON	▲ 44
PKB 140 4P BR	▲ 52	PKB 140 4P NI	▲ 55
PKB 140 4P NS	▲ 55	PKB 140 4P NO	▲ 49
PKB 140 4P OI	▲ 56	PKB 140 4P OF	▲ 56
PKB 140 4P OG	▲ 68	PKB 140 4P RI	▲ 68

### INCASSO PER 140

Recess for 140 | Encastrement pour 140 | Empotrado para 140 | Einbau für 140 | Встраивание для 140a

PKBINC140	▲ 26
-----------	------

Per ulteriore componentistica vedere pag. 136 / For further components see page. 136 / Pour d'autres composants, voir page. 136 / Para obtener más componentes, consulte la página. 136 / Weitere Komponenten siehe Seite. 136 / Дополнительные компоненты см. На стр. 136

# JAMES

Vitone meccanico | Mechanical screwdown | Visserie mécanique |  
Desmontaje mecánico | Regulierverschraubung | Механический кран-букса





Batteria a tre fori per lavabo con saltarello

Tap set with three outlets for washbasin with pop-up drain | Batterie à trois trous pour lavabo avec vidage | Grifería de tres orificios para lavabo con válvula de desagüe automática | Dreiloch-Armatur für Waschbecken mit Ablaufgarnitur | Комплект на три отверстия для раковины с автоматической пробной



Batteria a tre fori per bidet con saltarello

Tap set with three outlets for bidet with pop-up drain | Batterie à trois trous per bidet avec vidage | Grifería de tres orificios para bidé con válvula de desagüe automática | Dreiloch-Armatur für Bidet mit Ablaufgarnitur | Комплект на три отверстия для биде с автоматической пробной



Monoforo per lavabo con saltarello

Single-outlet tap set for washbasin with pop-up drain | Batterie monotrou pour lavabo avec vidage | Grifería un orificio para lavabo con válvula de desagüe automática | Einloch-Armatur für Waschbecken mit Ablaufgarnitur | Комплект на одно отверстие для раковины с автоматической пробной



Monoforo per bidet con saltarello

Single-outlet tap set for bidet with pop-up drain | Batterie monotrou pour bidet avec vidage | Grifería un orificio para bidé con válvula de desagüe automática | Einloch-Armatur für Bidet mit Ablaufgarnitur | Комплект на одно отверстие для биде с автоматической пробной



Batteria a ponte per lavabo con saltarello

Bridge tap set for washbasin with pop-up drain | Batterie en pont pour lavabo avec vidage | Grifería de puente para lavabo con válvula de desagüe automática | Brückenarmatur für Waschbecken mit Ablaufgarnitur | Мостовой комплект для раковины с автоматической пробной

NON VENDIBILE SU CONSOLLE BROADWAY  
Not for sale on Broadway console | Pas en vente sur la console Broadway | No está a la venta en la consola Broadway | Nicht zum Verkauf auf der Broadway-Konsole | Не продается на Бродвейской консоли



Batteria a tre fori per lavabo da parete con scarico click-clak (parte esterna)

Three-hole tap set for wall-mounted washbasin with drain click-clak (external part) | Batterie à trois trous mural avec évacuation click-clak (partie externe) | Grifo para lavabo de tres orificios de pared con desagüe click-clak (parte exterior) | 3-Loch-Mischbatterie für Wandwaschbecken mit Ablauf click-clak (Außenteil) | Комплект на три отверстия для раковины настенной установки со сливом клик-клак (наружная сторона)

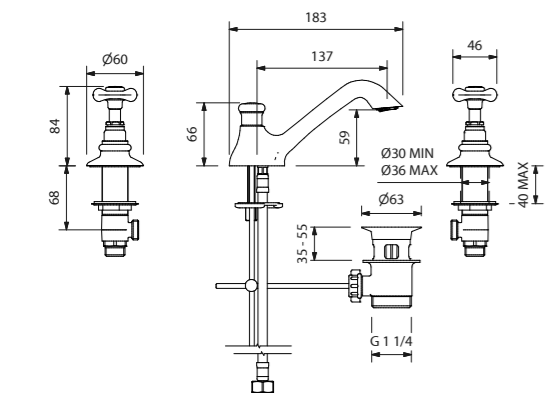

PKB 142 JM CR	▲ 83	PKB 142 JM ON	▲ 83
PKB 142 JM NI	▲ 95	PKB 142 JM BR	▲ 93
PKB 142 JM NS	▲ 95	PKB 142 JM NO	▲ 90
PKB 142 JM OI	▲ 98	PKB 142 JM OF	▲ 98
PKB 142 JM OG	▲ 104	PKB 142 JM RI	▲ 104

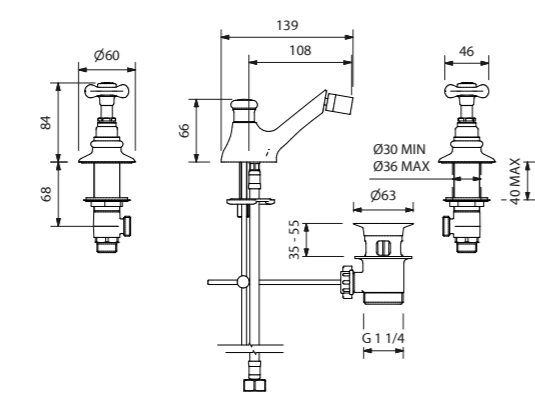

PKB 146 JM CR	▲ 83	PKB 146 JM ON	▲ 83
PKB 146 JM NI	▲ 95	PKB 146 JM BR	▲ 93
PKB 146 JM NS	▲ 95	PKB 146 JM NO	▲ 90
PKB 146 JM OI	▲ 98	PKB 146 JM OF	▲ 98
PKB 146 JM OG	▲ 104	PKB 146 JM RI	▲ 104

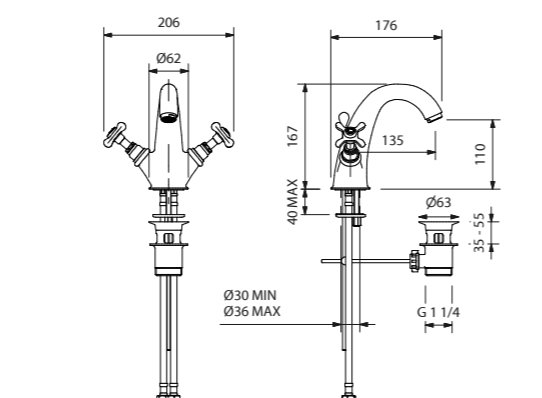

PKB 75 JM CR	▲ 83	PKB 75 JM ON	▲ 83
PKB 75 JM NI	▲ 95	PKB 75 JM BR	▲ 93
PKB 75 JM NS	▲ 95	PKB 75 JM NO	▲ 90
PKB 75 JM OI	▲ 98	PKB 75 JM OF	▲ 98
PKB 75 JM OG	▲ 104	PKB 75 JM RI	▲ 104

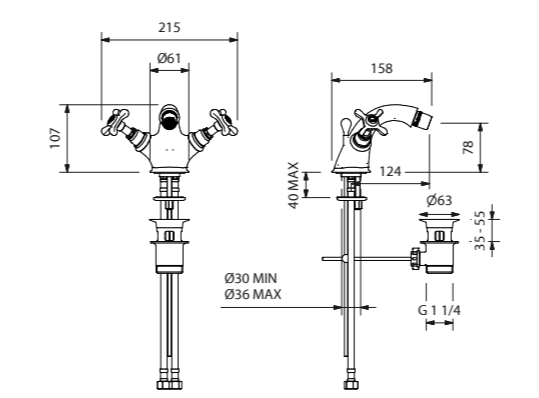

PKB 76 JM CR	▲ 83	PKB 76 JM ON	▲ 83
PKB 76 JM NI	▲ 95	PKB 76 JM BR	▲ 93
PKB 76 JM NS	▲ 95	PKB 76 JM NO	▲ 90
PKB 76 JM OI	▲ 98	PKB 76 JM OF	▲ 98
PKB 76 JM OG	▲ 104	PKB 76 JM RI	▲ 104

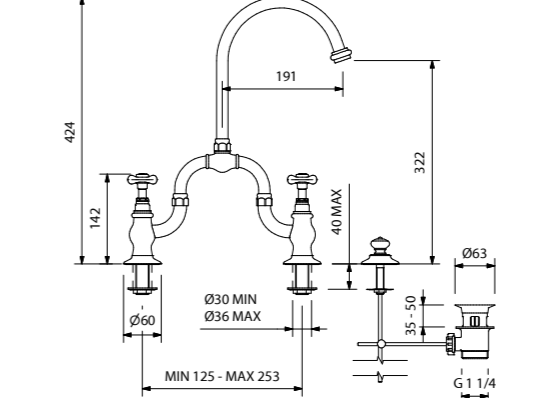

PKB 137 BJM CR	▲ 107	PKB 137 BJM ON	▲ 107
PKB 137 BJM NI	▲ 121	PKB 137 BJM BR	▲ 114
PKB 137 BJM NS	▲ 118	PKB 137 BJM NO	▲ 110
PKB 137 BJM OI	▲ 123	PKB 137 BJM OF	▲ 123
PKB 137 BJM OG	▲ 133	PKB 137 BJM RI	▲ 133

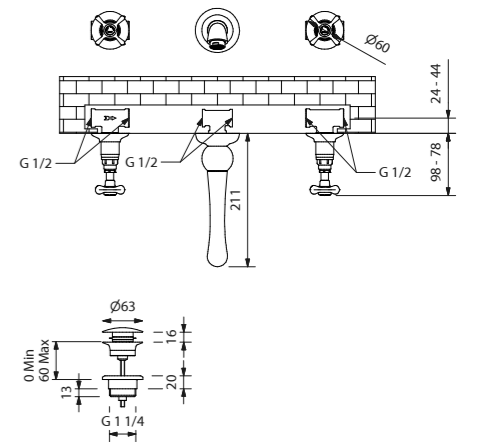

PKB 142 PJM CR	▲ 83	PKB 142 PJM ON	▲ 83
PKB 142 PJM BR	▲ 93	PKB 142 PJM NI	▲ 95
PKB 142 PJM NS	▲ 95	PKB 142 PJM NO	▲ 90
PKB 142 PJM OI	▲ 98	PKB 142 PJM OF	▲ 98
PKB 142 PJM OG	▲ 104	PKB 142 PJM RI	▲ 104

INCASSO PER 142P  
Recess for 142P | Encastrement pour 142P | Empotrado para 142P | Einbau für 142P | Встраивание для 142P

PKBINC142P_PA	▲ 37
---------------	------



### Gruppo doccia esterno con miscelatore termostatico, soffione Ø 200 e doccetta

External shower unit with thermostatic mixer, diverter, shower head Ø 200, and hand-held shower (without base) | Groupe douche externe avec mix thermostatique, déviateur, pomme de douche Ø 200, et douchette (senza plaque) | Grupo ducha exterior con mezclador termostático, desviador, rociador Ø 200, y ducha de mano (sin placa) | Aufputz-Duscharmatur mit Thermostat-Mischer, Umstellventil, Ø 200-Duschkopf und Handbrause (ohne Platte) | Наружная душевая система с термостатическим смесителем, переключателем, душевой головкой Ø 200 и ручным душем (без панели)

### Gruppo doccia esterno a PONTE con deviatore, soffione Ø 200 e doccetta

External bridge-shower unit with diverter, shower head Ø 200, and hand-held shower | Groupe douche externe mural avec déviateur, pomme de douche Ø 200 et douchette | Grupo ducha exterior de pared con desviador, rociador Ø 200 y ducha de mano | Aufputz-Duscharmatur für Wandinstallation mit Umstellventil, Ø 200-Duschkopf und Handbrause | Наружная душевая система для настенной установки с переключателем, душевой головкой Ø 200 и ручным душем

### Gruppo doccia esterno con presa acqua a pavimento, deviatore, soffione Ø 200 e doccetta

External shower unit with floor-level water inlet, diverter, shower head Ø 200, and hand-held shower | Groupe douche externe avec prise d'eau au sol, déviateur, pomme de douche Ø 200 et douchette | Grupo ducha exterior con toma de agua a suelo, desviador, rociador Ø 200 y ducha de mano | Aufputz-Duscharmatur für Boden, Umstellventil, Ø 200-Duschkopf und Handbrause | Наружная душевая система с напольным забором воды, переключателем, душевой головкой Ø 200 и ручным душем

### Gruppo doccia esterno a parete con deviatore, soffione Ø 200 e doccetta

External wall-shower unit with diverter, shower head Ø 200, and hand-held shower | Groupe douche externe mural avec déviateur, pomme de douche Ø 200 et douchette | Grupo ducha exterior de pared con desviador, rociador Ø 200 y ducha de mano | Aufputz-Duscharmatur für Wandinstallation mit Umstellventil, Ø 200-Duschkopf und Handbrause | Наружная душевая система для настенной установки с переключателем, душевой головкой Ø 200 и ручным душем

### Gruppo doccia con mix termostatico, deviatore, braccio a parete, soffione Ø 200 e doccetta (parte esterna)

Shower set with thermostatic mixer, diverter, wall-mounted arm, shower head and handset (external part) | Groupe douche avec mitigeur thermostatique, déviateur, bras mural, pommeau de douche et douchette (partie externe) | Grupo ducha con mezclador termostático, desviador, brazo de pared, cabezal y dúplex (parte exterior) | Duschgruppe mit Thermostatmischer, Ableiter, Wandarm, Duschkopf und Duplex (Außenteil) | Душевой комплект с термостатическим смесителем, переключателем, настенным кронштейном, душевой головкой и ручным душем (наружная сторона)

### Gruppo doccia con mix, deviatore, braccio a parete, soffione Ø 200 e doccetta (parte esterna)

Shower set with mixer, diverter, wall-mounted arm, shower head and handset (external part) | Groupedouche avec mitigeur, déviateur, brasmural, pommeau de douche et douchette (partie externe) | Grupo ducha con mezclador, desviador, brazo de pared, cabezal y dúplex (parte exterior) | Duschgruppe mit mischer, Ableiter, Wandarm, Duschkopf und Duplex (Außenteil) | Душевой комплект смесителем, переключателем, настенным кронштейном, душевой головкой и ручным душем

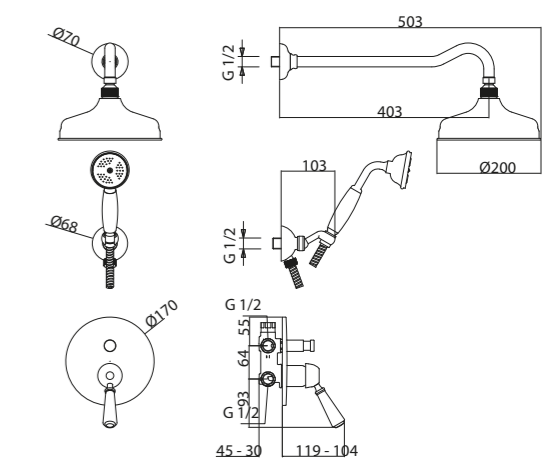
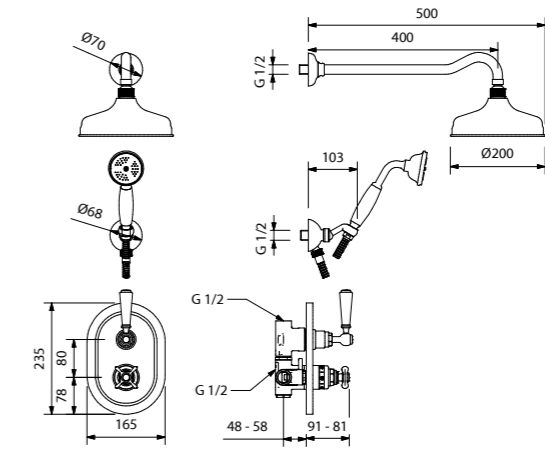
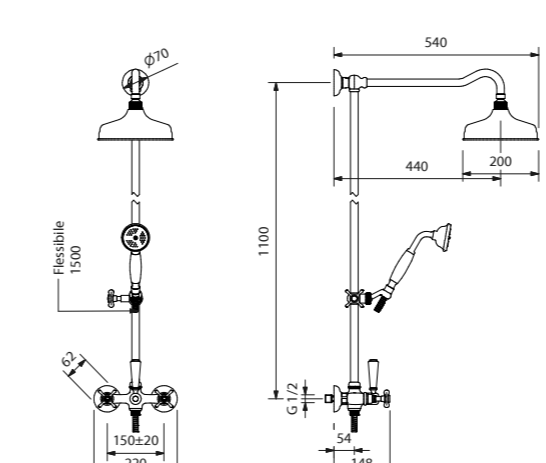
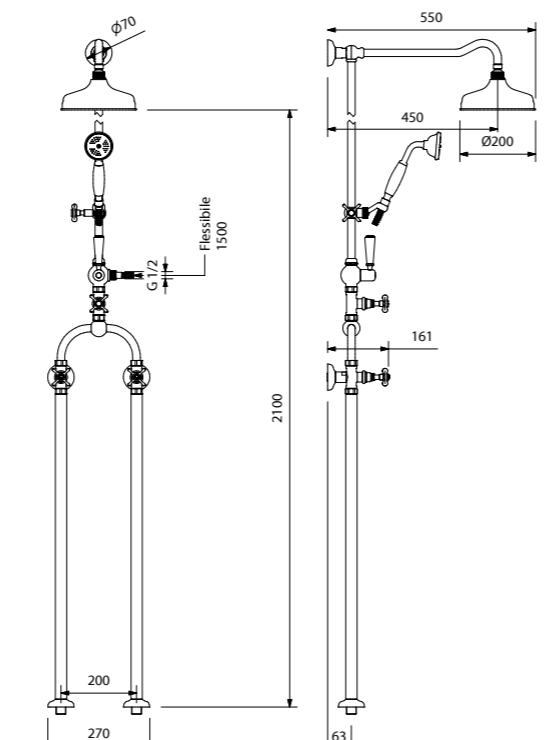
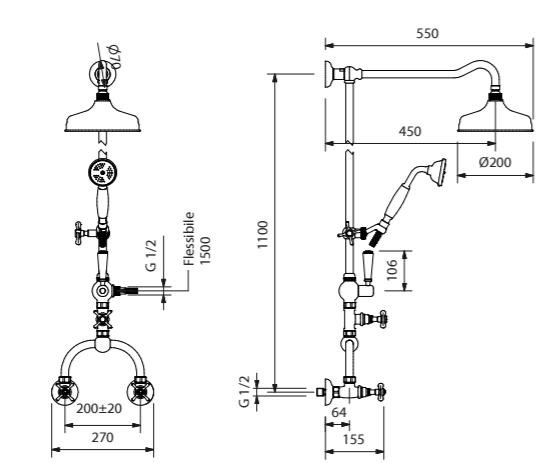
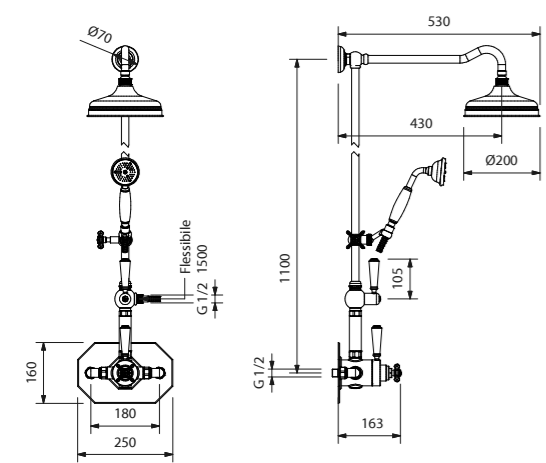

PKB 4171JM CR	▲ 161	PKB 4171JM ON	▲ 161
PKB 4171JM NI	▲ 176	PKB 4171JM BR	▲ 172
PKB 4171JM NS	▲ 175	PKB 4171JM NO	▲ 168
PKB 4171JM OI	▲ 177	PKB 4171JM OF	▲ 177
PKB 4171JM OG	▲ 180	PKB 4171JM RI	▲ 180

PKB 136 SDX JM CR	▲ 135	PKB 136 SDX JM ON	▲ 135
PKB 136 SDX JM NI	▲ 153	PKB 136 SDX JM BR	▲ 149
PKB 136 SDX JM NS	▲ 153	PKB 136 SDX JM NO	▲ 140
PKB 136 SDX JM OI	▲ 158	PKB 136 SDX JM OF	▲ 158
PKB 136 SDX JM OG	▲ 167	PKB 136 SDX JM RI	▲ 167

PKB 136 SDXC JM CR	▲ 151	PKB 136 SDXC JM ON	▲ 151
PKB 136 SDXC JM NI	▲ 173	PKB 136 SDXC JM BR	▲ 171
PKB 136 SDXC JM NS	▲ 172	PKB 136 SDXC JM NO	▲ 167
PKB 136 SDXC JM OI	▲ 177	PKB 136 SDXC JM OF	▲ 177
PKB 136 SDXC JM OG	▲ 179	PKB 136 SDXC JM RI	▲ 179

PKB 154 SDX JM CR	▲ 134	PKB 154 SDX JM ON	▲ 134
PKB 154 SDX JM NI	▲ 145	PKB 154 SDX JM BR	▲ 140
PKB 154 SDX JM NS	▲ 146	PKB 154 SDX JM NO	▲ 137
PKB 154 SDX JM OI	▲ 150	PKB 154 SDX JM OF	▲ 150
PKB 154 SDX JM OG	▲ 171	PKB 154 SDX JM RI	▲ 171

#### INCASSO PER 4071JM

Recess for 4071JM | Encastrement pour 4071JM | Empotrado para 4071JM | Einbau für 4071JM | Встраивание для 4071JM

PKBINC4071	▲ 99
------------	------

#### INCASSO PER 2062

Built-in unit for 2062 | Empotrado para 2062 | Encastré pour 2062 | Unterputzeinheit für 2062 | Встраиваемый блок для 2062

PKBINC2062	▲ 56
------------	------



Mix doccia da incasso monocomando (parte esterna)

Concealed shower set (external part) | Mitigeur de douche encastrable (partie externe) | Mezclador de ducha de empotrar (parte exterior) | Einbaumischarmatur Dusche (Außenteil) | Встраиваемый душевой смеситель (наружная сторона)



Mix doccia da incasso con deviatore e piastra (parte esterna)

Concealed shower mixer with diverter and plate (external part) | Mitigeur de douche encastré avec inverseur et plaque (partie extérieure) | Mezclador de ducha empotrado con desviador y placa (parte externa) | Unterputz-Duschmischer mit Umsteller und Abdeckung (Außenteil) | Встраиваемый смеситель для душа с переключателем и накладной панелью (внешняя часть)



Set doccia con rubinetti e deviatore (parte esterna)

Shower set, faucets and diverter (external part) | Ensemble de douche avec robinets et inverseur (partie extérieure) | Conjunto de ducha con grifería y desviador (parte externa) | Brauset mit armaturen und umsteller (aussenteil) | Душевой комплект с кранами и дивертором (внешняя часть)

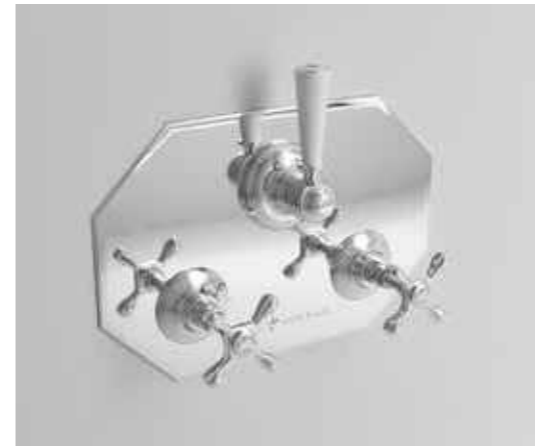

Piastra doccia, rubinetti e deviatore (parte esterna)

Shower plate, faucets, and diverter (external part) | Plaque de douche, robinets et inverseur (partie externe) | Plato de ducha, grifos y desviador (parte externa) | Duschplatte, armaturen und umsteller (außenteil) | Душевая панель, смесители и дивертор (внешняя часть)



Mix doccia termostatico da incasso con deviatore (parte esterna)

Concealed thermostatic shower set with diverter (external part) | Mitigeur douche thermostatique à encastrer avec déviateur (partie externe) | Mezclador de ducha termostático de empotrar con desviador (parte exterior) | Thermostat-Einbaumischarmatur mit Ableiter (Außenteil) | Встраиваемый термостатический душевой смеситель с переключателем (наружная сторона)



Asta doccia saliscendi

Shower rail | Tige de douche va-et-vient Varilla para ducha regulable | Duschstange | Душевая штанга

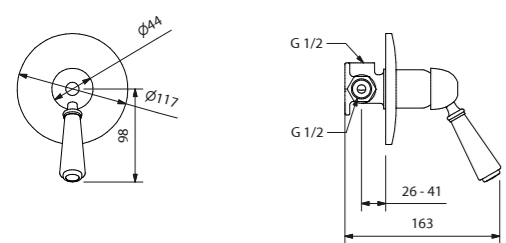

PKB 2070 JM CR	▲ 58	PKB 2070 JM ON	▲ 58
PKB 2070 JM BR	▲ 71	PKB 2070 JM NI	▲ 74
PKB 2070 JM NS	▲ 74	PKB 2070 JM NO	▲ 70
PKB 2070 JM OI	▲ 71	PKB 2070 JM OF	▲ 78
PKB 2070 JM OG	▲ 91	PKB 2070 JM RI	▲ 93

INCASSO PER 2070

Recess for 2070 | Encastrement pour 2070 | Empotrado para 2070 | Einbau für 2070 | Встраивание для 2070

PKBINC2070	▲ 31
------------	------

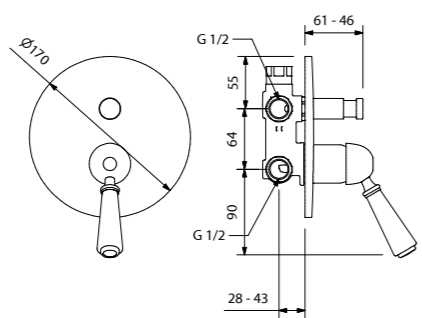

PKB 2062 JM CR	▲ 69	PKB 2062 JM ON	▲ 69
PKB 2062 JM BR	▲ 76	PKB 2062 JM NI	▲ 79
PKB 2062 JM NS	▲ 79	PKB 2062 JM NO	▲ 71
PKB 2062 JM OI	▲ 85	PKB 2062 JM OF	▲ 85
PKB 2062 JM OG	▲ 92	PKB 2062 JM RI	▲ 92

INCASSO PER 2062

Recess for 2062 | Encastrement pour 2062 | Empotrado para 2062 | Einbau für 2062 | Встраивание для 2062 с панелью (наружная сторона)

PKBINC2062	▲ 56
------------	------

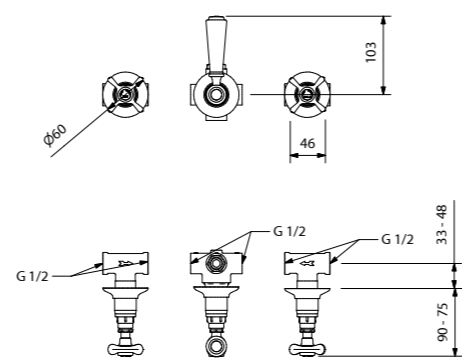

PKB 14093 JM CR	▲ 75	PKB 14093 JM ON	▲ 75
PKB 14093 JM BR	▲ 85	PKB 14093 JM NI	▲ 88
PKB 14093 JM NS	▲ 89	PKB 14093 JM NO	▲ 89
PKB 14093 JM OI	▲ 85	PKB 14093 JM OF	▲ 93
PKB 14093 JM OG	▲ 104	PKB 14093 JM RI	▲ 107

INCASSO PER 14093

Recess for 14093 | Encastrement pour 14093 | Empotrado para 14093 | Einbau für 14093 | Встраивание для 14093

PKBINC14093_PA	▲ 69
----------------	------

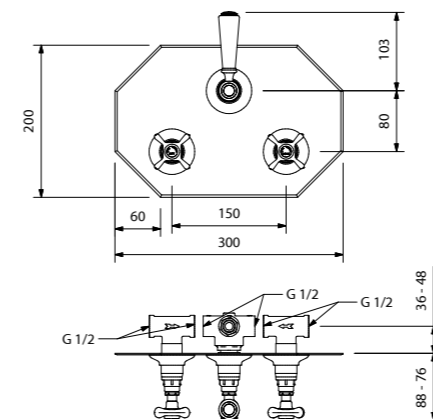

PKB 14093PJM CR	▲ 99	PKB 14093PJMON	▲ 99
PKB 14093PJM NI	▲ 115	PKB 14093PJM BR	▲ 111
PKB 14093PJM NS	▲ 118	PKB 14093PJM NO	▲ 104
PKB 14093PJM OI	▲ 112	PKB 14093PJM OF	▲ 113
PKB 14093PJM OG	▲ 124	PKB 14093PJM RI	▲ 124

INCASSO PER 14093P

Recess for 14093P | Encastrement pour 14093P | Empotrado para 14093P | Einbau für 14093P | Встраивание для 14093P

PKBINC14093_PA	▲ 69
----------------	------

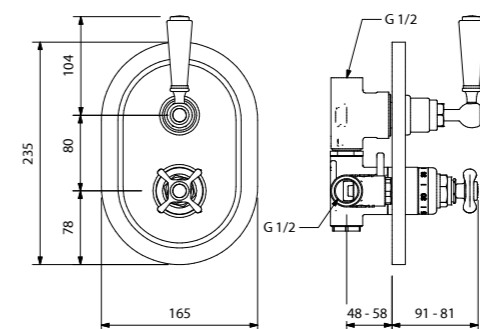

PKB 4071 NJM CR	▲ 92	PKB 4071 NJM ON	▲ 92
PKB 4071 NJM BR	▲ 98	PKB 4071 NJM NI	▲ 102
PKB 4071 NJM NS	▲ 103	PKB 4071 NJM NO	▲ 94
PKB 4071 NJM OI	▲ 106	PKB 4071 NJM OF	▲ 106
PKB 4071 NJM OG	▲ 110	PKB 4071 NJM RI	▲ 110

INCASSO PER 4071N

Recess for 4071N | Encastrement pour 4071N | Empotrado para 4071N | Einbau für 4071N | Встраивание для 4071N

PKBINC4071	▲ 99
------------	------

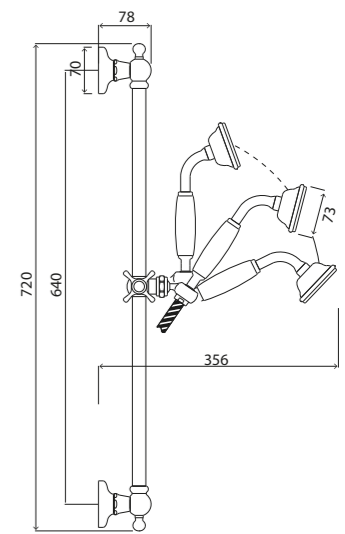

PKB 18500 JM CR	▲ 105	PKB 18500 JM ON	▲ 105
PKB 18500 JM BR	▲ 111	PKB 18500 JM NI	▲ 115
PKB 18500 JM NS	▲ 114	PKB 18500 JM NO	▲ 107
PKB 18500 JM OI	▲ 120	PKB 18500 JM OF	▲ 120
PKB 18500 JM OG	▲ 130	PKB 18500 JM RI	▲ 130

PRESA ACQUA DA PARETE

Water intake | Prise d'eau murale Toma de agua de pared | Wasserentnahme Wand | Кран водоразборный настенный

PKB 18100 JM CR	▲ 26	PKB 18100 JM ON	▲ 26
PKB 18100 JM BR	▲ 28	PKB 18100 JM NI	▲ 29
PKB 18100 JM NS	▲ 29	PKB 18100 JM NO	▲ 27
PKB 18100 JM OI	▲ 31	PKB 18100 JM OF	▲ 31
PKB 18100 JM OG	▲ 36	PKB 18100 JM RI	▲ 36



**Braccio doccia**  
L. 400 mm

Shower arm L. 400 mm | Bras de douche L. 400 mm  
| Brazo ducha L. 400 mm | Duscharm L. 400 mm |  
Кронштейн душевой L.400 мм

**SPECIFICARE IN FASE D'ORDINE LA SERIE COORDINATA**

Specify the coordinated series in the order phase |  
Préciser la série coordonnée au moment de la commande |  
Especificar en la fase de pedido la serie coordinada | Bitte  
bei der Bestellung Einrichtungsreihe angeben | При заказе  
указать сочетающуюся серию

**DISPONIBILE ANCHE BRACCIO A SOFFITTO**

Ceiling arm also available | Egalement disponible bras de  
plafond | Disponible también brazo de techo | Erhältlich  
auch mit Deckenbefestigung | Предоставляется также  
потолочный кронштейн

**Soffione doccia Ø 200 mm**

Shower head Ø 200 mm | Pomme de douche Ø200 mm  
| Cabezal ducha Ø 200 mm | Duschkopf Ø | 200 mm |  
Душевая головка диаметром 200 мм



**Gruppo vasca esterno da parete**

Wall-mounted external bathtub set | Groupe baignoire  
externe mural | Grupo bañera exterior de pared |  
Wannengruppe außen Wand | Наружный комплект для  
ванны настенной установки



**Gruppo vasca per "Free standing"**

Bathtub set for "free standing" | Groupe baignoire pour  
« Free standing » | Grupo bañera para "Free standing" |  
Wannengruppe für "Free standing" | Комплект для ванны  
"Free standing"



**Coppia colonne pavimento per gruppo vasca "free standing"**

Pair of "free standing" floor columns for bathtub unit  
| Paire colonnes au sol pour groupe baignoire "free  
standing" | Doble columna de suelo para grupo bañera  
"free standing" | Bodensäulenpaar für „Free standing“ -  
Badewannenarmatur | Напольные колонны для ванны  
"free standing"



**Gruppo vasca a 5 fori per bordo vasca**

5-hole bath set for bath rim | Groupe baignoire 5 trous pour  
rebord de bain | Grupo bañera con 5 orificios para borde  
de bañera | 5-Loch Wannrandatterie | Смеситель на 5  
отверстий для ванны

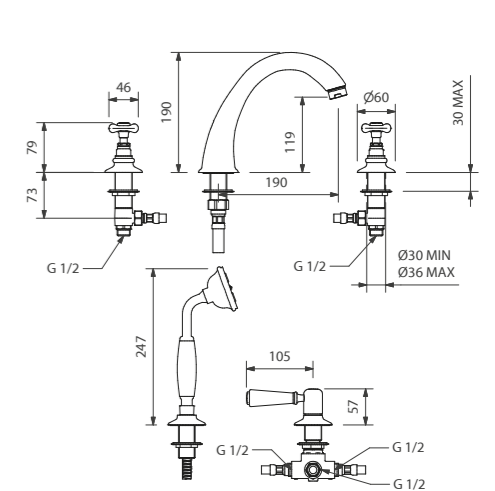
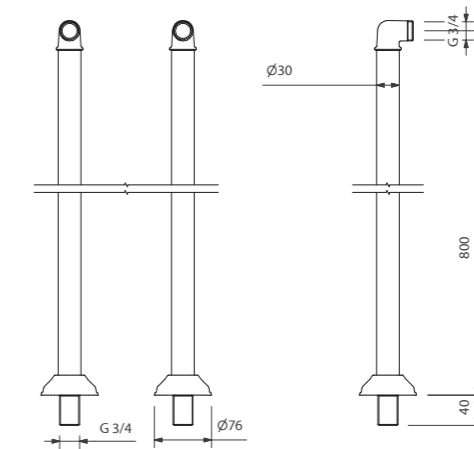
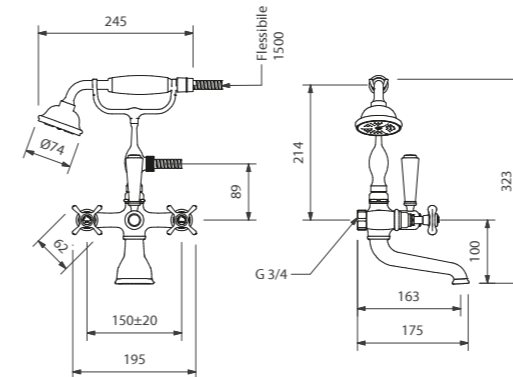
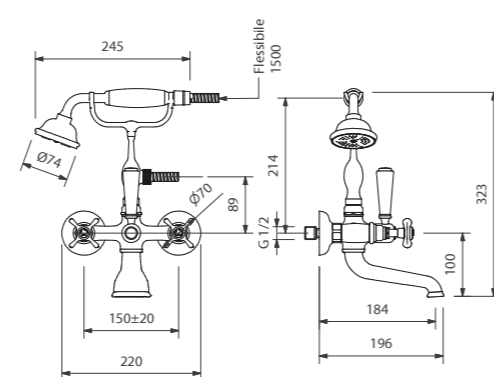
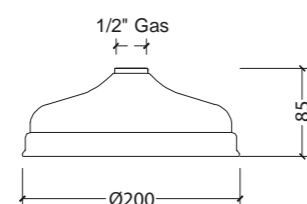
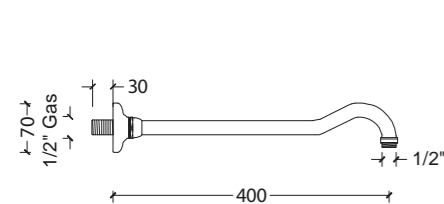

PKB 1330 400 CR	▲ 44	PKB 1330 400 ON	▲ 44	PKB 1320 200 CR	▲ 58	PKB 1320 200 ON	▲ 58
PKB 1330 400 NI	▲ 56	PKB 1330 400 BR	▲ 54	PKB 1320 200 NI	▲ 71	PKB 1320 200 BR	▲ 70
PKB 1330 400 NS	▲ 58	PKB 1330 400 NO	▲ 55	PKB 1320 200 NS	▲ 71	PKB 1320 200 NO	▲ 65
PKB 1330 400 OI	▲ 59	PKB 1330 400 OF	▲ 59	PKB 1320 200 OI	▲ 75	PKB 1320 200 OF	▲ 75
PKB 1330 400 OG	▲ 67	PKB 1330 400 RI	▲ 67	PKB 1320 200 OG	▲ 78	PKB 1320 200 RI	▲ 78

PKB 116 JM CR	▲ 105	PKB 116 JM ON	▲ 105
PKB 116 JM NI	▲ 121	PKB 116 JM BR	▲ 114
PKB 116 JM NS	▲ 119	PKB 116 JM NO	▲ 109
PKB 116 JM OI	▲ 126	PKB 116 JM OF	▲ 126
PKB 116 JM OG	▲ 131	PKB 116 JM RI	▲ 132

PKB 116 DJM CR	▲ 105	PKB 116 DJM ON	▲ 105
PKB 116 DJM BR	▲ 114	PKB 116 DJM NI	▲ 121
PKB 116 DJM NS	▲ 119	PKB 116 DJM NO	▲ 109
PKB 116 DJM OI	▲ 126	PKB 116 DJM OF	▲ 126
PKB 116 DJM OG	▲ 132	PKB 116 DJM RI	▲ 132

PKB P116 CJM CR	▲ 97	PKB P116 CJM ON	▲ 97
PKB P116 CJM BR	▲ 107	PKB P116 CJM NI	▲ 109
PKB P116 CJM NS	▲ 109	PKB P116 CJM NO	▲ 107
PKB P116 CJM OI	▲ 115	PKB P116 CJM OF	▲ 115
PKB P116 CJM OG	▲ 125	PKB P116 CJM RI	▲ 125

PKB 126 JM CR	▲ 124	PKB 126 JM ON	▲ 124
PKB 126 JM NI	▲ 137	PKB 126 JM BR	▲ 133
PKB 126 JM NS	▲ 137	PKB 126 JM NO	▲ 130
PKB 126 JM OI	▲ 148	PKB 126 JM OF	▲ 148
PKB 126 JM OG	▲ 158	PKB 126 JM RI	▲ 158

## Gancio duplex da parete

Handset holder | Crochet duplex mural | Gancho dúplex de pared | Duplex-Wandanschluss | Настенный

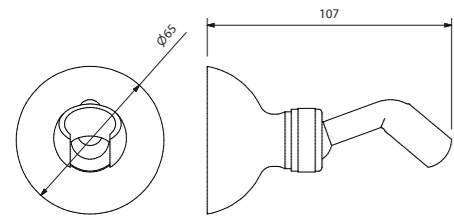

PKB 17900 JM CR	▲ 29	PKB 17900 JM ON	▲ 29
PKB 17900 JM BR	▲ 34	PKB 17900 JM NI	▲ 36
PKB 17900 JM NS	▲ 36	PKB 17900 JM NO	▲ 31
PKB 17900 JM OI	▲ 36	PKB 17900 JM OF	▲ 36
PKB 17900 JM OG	▲ 43	PKB 17900 JM RI	▲ 43

## Gancio duplex con presa acqua

Handset holder with water intake | Crochet duplex avec prise d'eau | Gancho dúplex con toma de agua | Duplex Klammer mit Wasserentnahme | Держатель дуплекс с забором воды

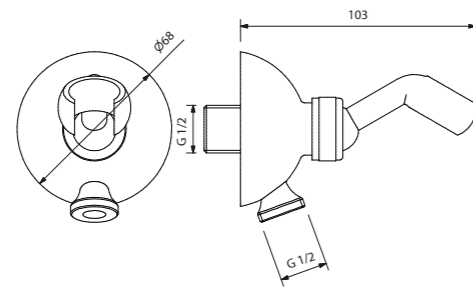

PKB 18000 JM CR	▲ 34	PKB 18000 JM ON	▲ 34
PKB 18000 JM BR	▲ 44	PKB 18000 JM NI	▲ 48
PKB 18000 JM NS	▲ 48	PKB 18000 JM NO	▲ 38
PKB 18000 JM OI	▲ 52	PKB 18000 JM OF	▲ 52
PKB 18000 JM OG	▲ 55	PKB 18000 JM RI	▲ 55

## Deviatore da incasso con due uscite (parte esterna)

Concealed two-way diverter (external part)|Déviateur à encastrer avec deux sorties (partie externe) | Desviador de empotrar de dos salidas (parte exterior) | Ableiter eingefasst mit zwei Ausgängen (Außenteil) | Встроенный переключатель на два выхода (наружная сторона)

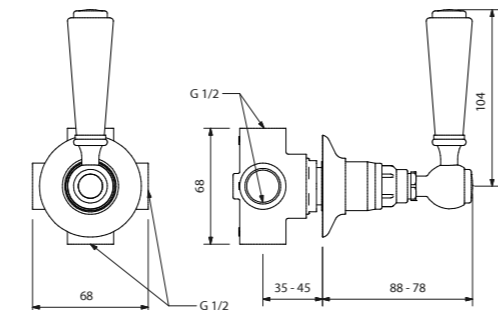

PKB 193 / 2JM CR	▲ 55	PKB 193 / 2JM ON	▲ 55
PKB 193 / 2JM BR	▲ 67	PKB 193 / 2JM NI	▲ 70
PKB 193 / 2JM NS	▲ 70	PKB 193 / 2JM NO	▲ 58
PKB 193 / 2JM OI	▲ 74	PKB 193 / 2JM OF	▲ 74
PKB 193 / 2JM OG	▲ 79	PKB 193 / 2JM RI	▲ 79

### Incasso per 193/2

Recess for 193/2 | Encastrement pour 193/2 | Empotrado para 193/2 | Einbau für 193/2 | Встраивание для 193/2

PKBINC193/2	▲ 31
-------------	------

## Supporto per doccia da bordo vasca

Hand-held shower bracket on edge of bathtub | Support pour douchette bord de baignoire | Soporte para ducha de mano en repisa bañera | Halterung für Handbrause am Wannenrand | Опора для ручного душа на бортике ванны

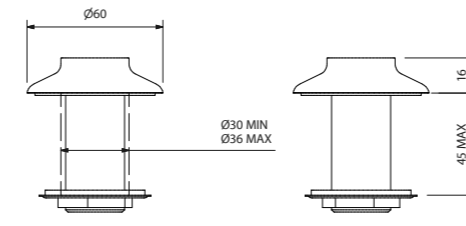

PKB 18200 JM CR	▲ 28	PKB 18200 JM ON	▲ 28
PKB 18200 JM BR	▲ 31	PKB 18200 JM NI	▲ 34
PKB 18200 JM NS	▲ 33	PKB 18200 JM NO	▲ 29
PKB 18200 JM OI	▲ 40	PKB 18200 JM OF	▲ 40
PKB 18200 JM OG	▲ 47	PKB 18200 JM RI	▲ 47

## Presa acqua da parete

Water intake | Prise d'eau murale Toma de agua de pared | Wasserentnahme Wand | Кран водоразборный настенный

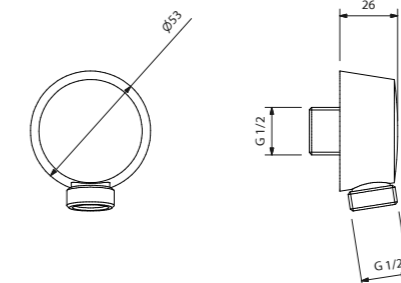

PKB 18100 JM CR	▲ 26	PKB 18100 JM ON	▲ 26
PKB 18100 JM BR	▲ 28	PKB 18100 JM NI	▲ 29
PKB 18100 JM NS	▲ 29	PKB 18100 JM NO	▲ 27
PKB 18100 JM OI	▲ 31	PKB 18100 JM OF	▲ 31
PKB 18100 JM OG	▲ 36	PKB 18100 JM RI	▲ 36

## Rubinetto d'arresto (parte esterna)

Stop cock (external part) | Robinet d'arrêt (partie externe) | Llave de paso (parte exterior) | Haupthahn (äußerer Teil) | Запорный кран (наружная сторона)

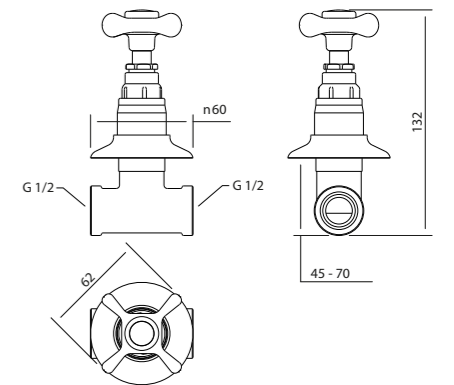

PKB 140 JM CR	▲ 42	PKB 140 JM ON	▲ 42
PKB 140 JM BR	▲ 54	PKB 140 JM NI	▲ 57
PKB 140 JM NS	▲ 56	PKB 140 JM NO	▲ 49
PKB 140 JM OI	▲ 64	PKB 140 JM OF	▲ 64
PKB 140 JM OG	▲ 66	PKB 140 JM RI	▲ 66

### INCASSO PER 140

Recess for 140 | Encastrement pour 140 | Empotrado para 140 | Einbau für 140 | Встраивание для 140

PKBINC140	▲ 26
-----------	------

## Deviatore da incasso con tre uscite (parte esterna)

Concealed three-way diverter (external part) | Déviateur à encastrer avec trois sorties (partie externe) | Desviador de empotrar de tres salidas (parte exterior) | Ableiter eingefasst mit drei Ausgängen (Außenteil) | Встроенный переключатель на три выхода (наружная сторона)

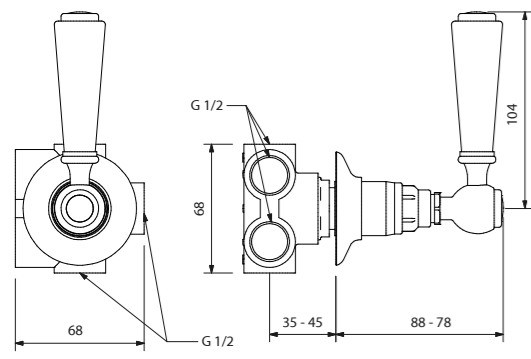

PKB 193 / 3JM CR	▲ 55	PKB 193 / 3JM ON	▲ 55
PKB 193 / 3JM BR	▲ 67	PKB 193 / 3JM NI	▲ 70
PKB 193 / 3JM NS	▲ 70	PKB 193 / 3JM NO	▲ 58
PKB 193 / 3JM OI	▲ 74	PKB 193 / 3JM OF	▲ 74
PKB 193 / 3JM OG	▲ 79	PKB 193 / 3JM RI	▲ 79

### INCASSO PER 193/3

Recess for 193/3 | Encastrement pour 193/3 | Empotrado para 193/3 | Einbau für 193/3 | Встраивание для 193/3

PKBINC193/3	▲ 37
-------------	------

## Deviatore da bordo vasca con due uscite (parte esterna)

Deck-mounted two-way diverter (external part)| Déviateur de bord baignoire avec deux sorties (partie externe) | Desviador de borde bañera con dos salidas (parte exterior) | Ableiter am Wannenrand mit zwei Ausgängen (Außenteil) | Переключатель для бортика ванны на два выхода (наружная сторона)

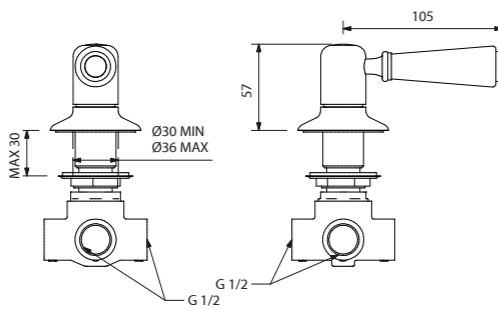

PKB 194 / 2JM CR	▲ 55	PKB 194 / 2JM ON	▲ 55
PKB 194 / 2JM BR	▲ 67	PKB 194 / 2JM NI	▲ 70
PKB 194 / 2JM NS	▲ 70	PKB 194 / 2JM NO	▲ 58
PKB 194 / 2JM OI	▲ 74	PKB 194 / 2JM OF	▲ 74
PKB 194 / 2JM OG	▲ 79	PKB 194 / 2JM RI	▲ 79

### INCASSO PER 194/2

Recess for 194/2 | Encastrement pour 194/2 | Empotrado para 194/2 | Einbau für 194/2 | Встраивание для 194/2

PKBINC194/2	▲ 37
-------------	------

## Deviatore da bordo vasca con tre uscite (parte esterna)

Three-way deck-mounted diverter (external part)| Déviateur bord de baignoire à trois sorties (partie externe) | Desviador de borde bañera con tres salidas (parte exterior) | Ableiter am Wannenrand mit drei Ausgängen (Außenteil) | Переключатель на бортик ванны с тремя выходами (наружная сторона)

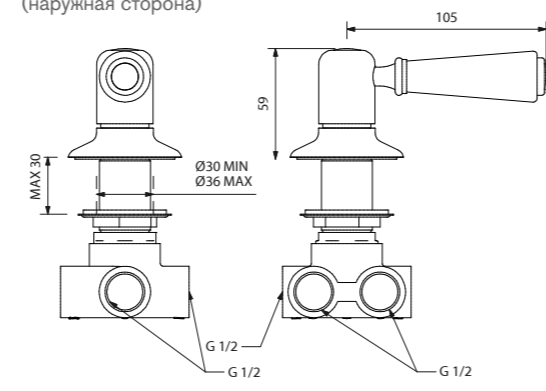

PKB 194 / 3JM CR	▲ 55	PKB 194 / 3JM ON	▲ 55
PKB 194 / 3JM BR	▲ 67	PKB 194 / 3JM NI	▲ 70
PKB 194 / 3JM NS	▲ 70	PKB 194 / 3JM NO	▲ 58
PKB 194 / 3JM OI	▲ 74	PKB 194 / 3JM OF	▲ 74
PKB 194 / 3JM OG	▲ 79	PKB 194 / 3JM RI	▲ 79

### INCASSO PER 194/3

Recess for 194/3 | Encastrement pour 194/3 | Empotrado para 194/3 | Einbau für 194/3 | Встраивание для 194/3

PKBINC194/3	▲ 37
-------------	------

## Bocca da parete per vasca

Wall spout for bathtub bec verseur mural pour baignoire| caño de pared para bañera| Wandauslauf für Badewanne| излив для ванны

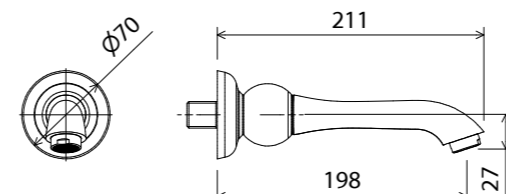

PKB 16 LJM CR	▲ 68	PKB 16 LJM ON	▲ 68
PKB 16 LJM NI	▲ 78	PKB 16 LJM BR	▲ 74
PKB 16 LJM NS	▲ 77	PKB 16 LJM NO	▲ 70
PKB 16 LJM OI	▲ 80	PKB 16 LJM OF	▲ 80
PKB 16 LJM OG	▲ 84	PKB 16 LJM RI	▲ 84

Per ulteriore componentistica vedere pag. 136 / For further components see page. 136 / Pour d'autres composants, voir page. 136 / Para obtener más componentes, consulte la página. 136 / Weitere Komponenten siehe Seite. 136 / Дополнительные компоненты см. На стр. 136

## COMPONENTISTICA E ACCESSORI



## Doccetta manuale retrò

Retro-style handset | Douchette manuelle rétro | Ducha de mano estilo retro | Handbrause Retro | Ручной душ ретро

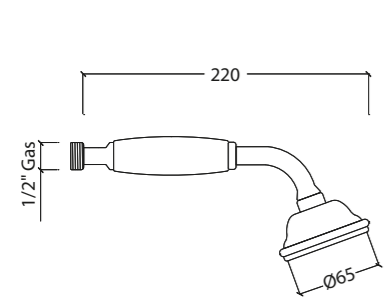

PKB 1830 000 CR	▲ 30	PKB 1830 000 ON	▲ 30
PKB 1830 000 NI	▲ 38	PKB 1830 000 BR	▲ 35
PKB 1830 000 NS	▲ 34	PKB 1830 000 NO	▲ 43
PKB 1830 000 OI	▲ 50	PKB 1830 000 OF	▲ 50
PKB 1830 000 OG	▲ 51	PKB 1830 000 RI	▲ 51

## Doccetta "shut off" per vaso

"Shut off" handset for toilet | Douchette "shut off" pour la toilette | Ducha "shut off" para inodoro | Handbrause "shut off" für toilette | душ "shut off" для гигиенического горшка

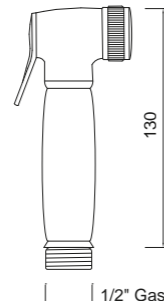

PKB 183 SCR	▲ 45	PKB 183 SON	▲ 45
PKB 183 SNI	▲ 58	PKB 183 SBR	▲ 55
PKB 183 SNS	▲ 65	PKB 183 SNO	▲ 51
PKB 183 SOI	▲ 65	PKB 183 SOF	▲ 65
PKB 183 SOG	▲ 69	PKB 183 SRI	▲ 69

## Doccetta manuale classica

Classic handset | Douchette manuelle classique | Ducha de mano clásica | Handbrause klassisch | Ручной душ классика

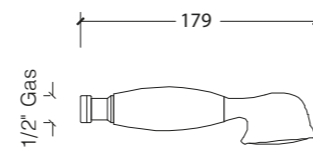

PKB 1840 000 CR	▲ 29	PKB 1840 000 ON	▲ 29
PKB 1840 000 NI	▲ 35	PKB 1840 000 BR	▲ 33
PKB 1840 000 NS	▲ 38	PKB 1840 000 NO	▲ 31
PKB 1840 000 OI	▲ 44	PKB 1840 000 OF	▲ 44
PKB 1840 000 OG	▲ 48	PKB 1840 000 RI	▲ 48

## Flessibile doppia aggraffatura L. 1000 mm 1/2

Double interlocked hose L. 1000 mm 1/2 | Flexible double agrafage L. 1000 mm 1/2 | Tubo flexible doble sujeción L. 1000 mm 1/2 | Schlauch doppelter Umschlag L. 1000 mm 1/2 | Гибкая двойная подводка L. 1000 мм 1/2

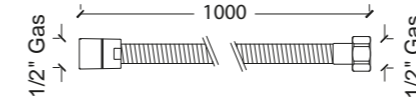

PKB 1881 000 CR	▲ 20	PKB 1881 000 ON	▲ 20
PKB 1881 000 NI	▲ 27	PKB 1881 000 BR	▲ 26
PKB 1881 000 NS	▲ 27	PKB 1881 000 NO	▲ 23
PKB 1881 000 OI	▲ 28	PKB 1881 000 OF	▲ 28
PKB 1881 000 OG	▲ 30	PKB 1881 000 RI	▲ 30

## Flessibile doppia aggraffatura L. 1500 mm 1/2

Double interlocked hose L.1500mm 1/2 | Flexible double agrafage L.1500mm 1/2 | Tubo flexible doble sujeción L. 1500 mm 1/2 | Schlauch doppelter Umschlag L.1500mm 1/2 | Гибкая двойная подводка L.1500 мм 1/2

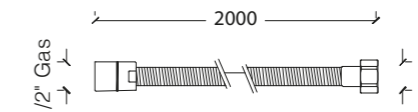

PKB 1881 500 CR	▲ 20	PKB 1881 500 ON	▲ 20
PKB 1881 500 NI	▲ 27	PKB 1881 500 BR	▲ 26
PKB 1881 500 NS	▲ 27	PKB 1881 500 NO	▲ 23
PKB 1881 500 OI	▲ 28	PKB 1881 500 OF	▲ 28
PKB 1881 500 OG	▲ 30	PKB 1881 500 RI	▲ 30

## Piletta quadrata per doccia

Square drain for shower | Bonde carrée pour douche | Escurridor cuadrado para ducha | Quadratischer Abfluss für Dusche | Квадратный донный клапан для душа

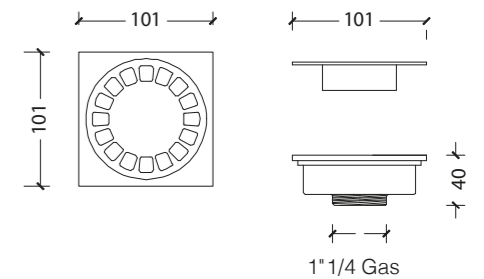

PKB 226 00Q CR	▲ 30	PKB 226 00Q ON	▲ 30
PKB 226 00Q NI	▲ 46	PKB 226 00Q BR	▲ 42
PKB 226 00Q NS	▲ 47	PKB 226 00Q NO	▲ 35
PKB 226 00Q OI	▲ 51	PKB 226 00Q OF	▲ 51
PKB 226 00Q OG	▲ 58	PKB 226 00Q RI	▲ 58

## Flessibile doppia aggraffatura L. 2000 mm 3/8

Double interlocked hose L. 2000 mm 3/8 | Flexible double agrafage L. 2000 mm 3/8 | Tubo flexible doble sujeción L. 2000 mm 3/8 | Schlauch doppelter Umschlag L. 2000 mm 3/8 | Гибкая двойная подводка L.2000 мм 3/8

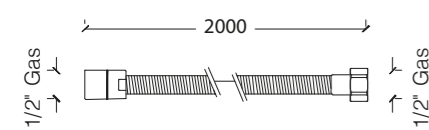

PKB 1892 000 CR	▲ 26	PKB 1892 000 ON	▲ 26
PKB 1892 000 NI	▲ 29	PKB 1892 000 BR	▲ 28
PKB 1892 000 NS	▲ 29	PKB 1892 000 NO	▲ 29
PKB 1892 000 OI	▲ 38	PKB 1892 000 OF	▲ 38
PKB 1892 000 OG	▲ 43	PKB 1892 000 RI	▲ 43

## Flessibile doppia aggraffatura L. 2000 mm 1/2

Double interlocked hose L. 2000 mm 1/2 | Flexible double agrafage L. 2000 mm 1/2 | Tubo flexible doble sujeción L. 2000 mm 1/2 | Schlauch doppelter Umschlag L. 2000 mm 1/2 | Гибкая двойная подводка L.2000 мм 1/2

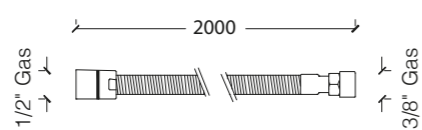

PKB 1882 000 CR	▲ 26	PKB 1882 000 ON	▲ 26
PKB 1882 000 NI	▲ 29	PKB 1882 000 BR	▲ 28
PKB 1882 000 NS	▲ 29	PKB 1882 000 NO	▲ 29
PKB 1882 000 OI	▲ 38	PKB 1882 000 OF	▲ 38
PKB 1882 000 OG	▲ 43	PKB 1882 000 RI	▲ 43

## Coppia di tubetti per batterie a tre fori

Pair of tubes for three-hole tap sets | Couple de tubes pour batteries trois trous | Par de tubos pequeños para grifos de tres orificios | Rohrpaar für drei Öffnungen | Пара трубок на три отверстия

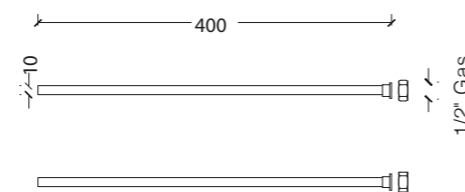

PKB 2570 000 CR	▲ 19	PKB 2570 000 ON	▲ 19
PKB 2570 000 NI	▲ 22	PKB 2570 000 BR	▲ 21
PKB 2570 000 NS	▲ 23	PKB 2570 000 NO	▲ 20
PKB 2570 000 OI	▲ 26	PKB 2570 000 OF	▲ 26
PKB 2570 000 OG	▲ 27	PKB 2570 000 RI	▲ 27

## Coppia di curvette per batterie a tre fori

Pair of curved tubes for three-hole tap sets | Couple de raccords pour batteries à trois trous | Par de curvas pequeñas para baterías de tres agujeros | Krümmungspaar für Mischbatterie mit drei Öffnungen | Пара колен для комплекта на три отверстия

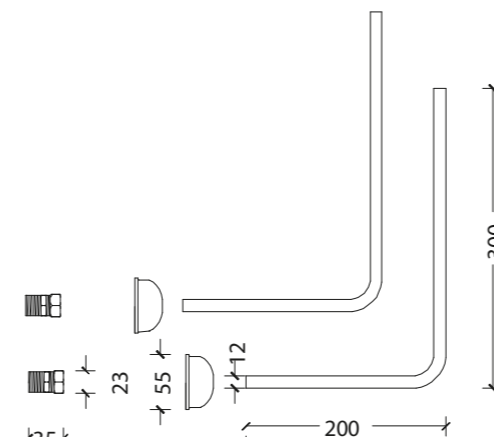

PKB2550000CR	▲ 23	PKB2550000ON	▲ 23
PKB2550000NI	▲ 28	PKB2550000BR	▲ 27
PKB2550000NS	▲ 28	PKB2550000NO	▲ 26
PKB2550000OI	▲ 29	PKB2550000OF	▲ 29
PKB2550000OG	▲ 32	PKB2550000RI	▲ 32

## Coppia di raccordi curvi per monoforo

Pair of curved joints for single-hole tap sets | Couple de raccords courbes pour mono trou | Par de tubos para grifos orificio único | Gebogenes Anschlusspaar für eine Öffnung | Пара изогнутых фитингов на одно отверстие

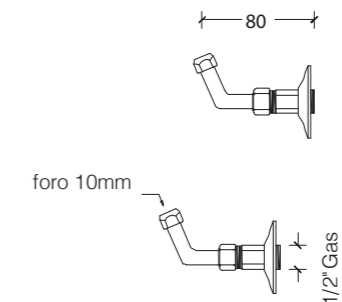

PKB2560000CR	▲ 23	PKB2560000ON	▲ 23
PKB2560000NI	▲ 28	PKB2560000BR	▲ 27
PKB2560000NS	▲ 28	PKB2560000NO	▲ 26
PKB2560000OI	▲ 29	PKB2560000OF	▲ 29
PKB2560000OG	▲ 32	PKB2560000RI	▲ 32

## Coppia di tubetti per batterie monoforo

Pair of tubes for single-hole tap sets | Couple de tubes pour batteries mono trous | Par de tubos para grifos orificio único | Rohrpaar für Mischbatterie mit einer Öffnung | Пара трубок для комплекта на одно отверстие

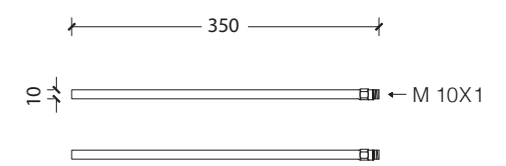

PKB 2580 000 CR	▲ 14	PKB 2580 000 ON	▲ 14
PKB 2580 000 NI	▲ 19	PKB 2580 000 BR	▲ 17
PKB 2580 000 NS	▲ 20	PKB 2580 000 NO	▲ 17
PKB 2580 000 OI	▲ 21	PKB 2580 000 OF	▲ 21
PKB 2580 000 OG	▲ 23	PKB 2580 000 RI	▲ 23

## Snodo per soffione doccia

Articulated joint for shower head | Raccord articulé pour pomme de douche | Articulación para cabezal ducha | Gelenk für Duschkopf | Шарнирное соединение для душевой головки

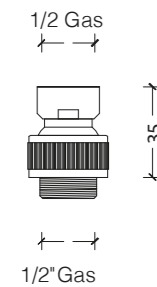

PKB 133S N00 CR	▲ 15	PKB 133S N00 ON	▲ 15
PKB 133S N00 NI	▲ 20	PKB 133S N00 BR	▲ 19
PKB 133S N00 NS	▲ 20	PKB 133S N00 NO	▲ 18
PKB 133S N00 OI	▲ 24	PKB 133S N00 OF	▲ 24
PKB 133S N00 OG	▲ 26	PKB 133S N00 RI	▲ 26

## Coppia di rubinetti filtro a snodo 4P

Pair of articulated taps with filter 4P | Couple de robinets avec filtre et raccord articulé 4P | Par de grifos articulados con filtro 4P | Zwei Hähne mit Gelenkfilter 4P | Пара вентилей с фильтром и шарниром 4P

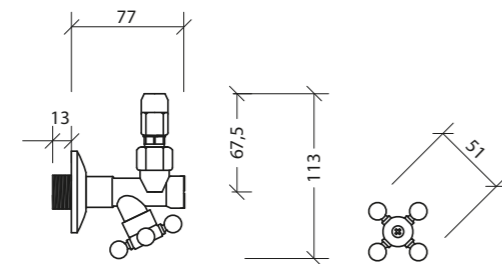

PKB 7900 0SF CR	▲ 36	PKB 7900 0SF ON	▲ 36
PKB 7900 0SF NI	▲ 49	PKB 7900 0SF BR	▲ 46
PKB 7900 0SF NS	▲ 42	PKB 7900 0SF NO	▲ 51
PKB 7900 0SF OI	▲ 59	PKB 7900 0SF OF	▲ 59
PKB 7900 0SF OG	▲ 65	PKB 7900 0SF RI	▲ 65

## Coppia di rubinetti filtro a snodo

Pair of articulated taps with filter | Couple de robinets avec filtre et raccord articulé | Par de grifos articulados con filtro | Zwei Hähne mit Gelenkfilter | Пара вентилей с фильтром и шарниром

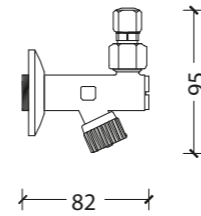

PKB70000SFCR	▲ 24	PKB70000SFON	▲ 24
PKB70000SFNI	▲ 29	PKB70000SFBR	▲ 28
PKB70000SFNS	▲ 29	PKB70000SFNO	▲ 28
PKB70000SFOI	▲ 35	PKB70000SFOF	▲ 35
PKB70000SFOG	▲ 36	PKB70000SFRI	▲ 36

## Coppia colonnette alte per bordovasca

Pair of high Deck-mounted stand pipes | Couple de colonnes hautes pour bord de baignoire | Par de columnas altas para borde bañera | Zwei kleine hohe Säulen für Wannengrand | Пара высоких колонок для ванны

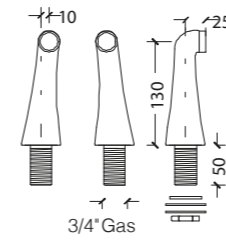

PKB 1781 300 CR	▲ 40	PKB 1781 300 ON	▲ 40
PKB 1781 300 NI	▲ 49	PKB 1781 300 BR	▲ 46
PKB 1781 300 NS	▲ 49	PKB1781 300 NO	▲ 49
PKB 1781 300 OI	▲ 46	PKB 1781 300 OF	▲ 51
PKB 1781 300 OG	▲ 59	PKB 1781 300 RI	▲ 62

## Coppia colonnette corte per bordovasca

Pair of short Deck-mounted stand pipes | Couple de colonnes courtes pour bord de baignoire | Par de columnas bajas para borde bañera | Zwei kleine niedrige Säulen für Wannengrand | Пара коротких колонок для ванны

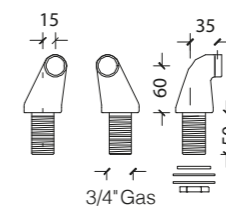

PKB 1780 600 CR	▲ 29	PKB 1780 600 ON	▲ 29
PKB 1780 600 NI	▲ 43	PKB 1780 600 BR	▲ 38
PKB 1780 600 NS	▲ 42	PKB 1780 600 NO	▲ 35
PKB 1780 600 OI	▲ 43	PKB 1780 600 OF	▲ 43
PKB 1780 600 OG	▲ 53	PKB 1780 600 RI	▲ 53

## Cartuccia termostatica per gruppo doccia incasso 4071

thermostatic cartridge for built-in shower group 4071/ cartouche thermostatique pour groupe de douche encastré 4071/ cartucho termostático para grupo de ducha empotrado 4071/ thermostatkartusche für einbaubrausegruppe 4071/ термостатический картридж для встраиваемой душевой группы 4071

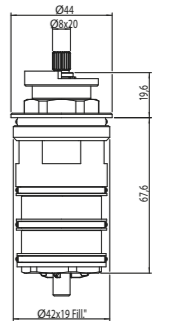

PKB19965	▲ 35
----------	------

## Sifone a esse per bidet

S-shaped trap for bidet | Siphon en S pour bidet | Sifón en S para bidé | Siphon S-förmig für Bidet | S-образный сифон для бид

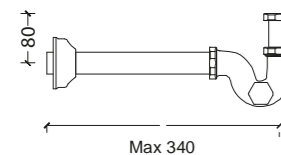

PKB2090000CR	▲ 28	PKB2090000ON	▲ 28
PKB2090000NI	▲ 34	PKB2090000BR	▲ 32
PKB2090000NS	▲ 35	PKB2090000NO	▲ 30
PKB2090000OI	▲ 40	PKB2090000OF	▲ 40
PKB2090000OG	▲ 43	PKB2090000RI	▲ 43

## Sifone a bottiglia per lavabo

Bottle trap for washbasin | Siphon bouteille pour lavabo | Sifón tipo botella para lavabo | Flaschensiphon für Waschbecken | Бутылочный сифон для раковины

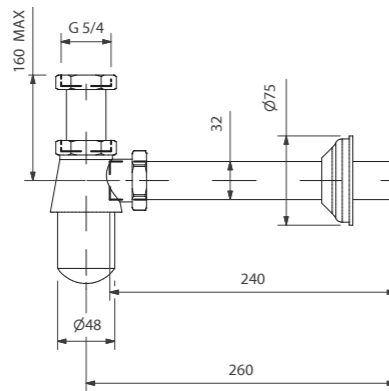

PKB2050000CR	▲ 28	PKB2050000ON	▲ 28
PKB2050000NI	▲ 34	PKB2050000BR	▲ 32
PKB2050000NS	▲ 35	PKB2050000NO	▲ 30
PKB2050000OI	▲ 40	PKB2050000OF	▲ 40
PKB2050000OG	▲ 43	PKB2050000RI	▲ 43

## Sifone a esse ribassato

S-shaped trap lowered | Siphon en S abaissé | Sifón en S bajado | Siphon S-förmig gesenkt | S-образный сифон понижена

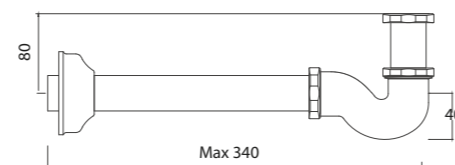

PKB 2090000R CR	▲ 27	PKB 2090000R NO	▲ 29
PKB 2090000R ON	▲ 27	PKB 2090000R OI	▲ 28
PKB 2090000R NI	▲ 28	PKB 2090000R OF	▲ 30
PKB 2090000R BR	▲ 28	PKB 2090000R OG	▲ 34
PKB 2090000R NS	▲ 29	PKB 2090000R RI	▲ 35

## Cartuccia per mix doccia da incasso 2070 e 2062

cartridge for built-in shower mix 2070 and 2062 | cartouche pour mitigeur de douche encastré 2070 et 2062 | cartucho para ducha empotrada mezcla 2070 y 2062 | kartusche für einbaubrausen 2070 und 2062 | картридж для встраиваемого душа mix 2070 и 2062

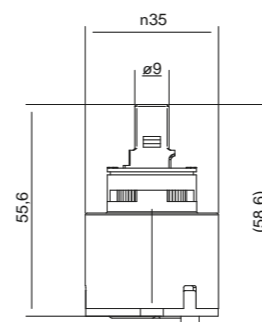

PKB19600	▲ 49
----------	------

## Vitone ceramico 90°

90° ceramic screw | vis céramique 90° | tornillo cerámico de 90° | 90° keramikschraube | керамический винт 90°

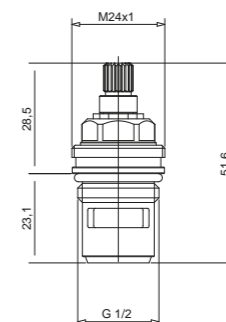

PKB19285	▲ 12
----------	------

## Cartuccia termostatica per gruppo doccia esterno 4171

thermostatic cartridge for external shower group 4171/ cartouche thermostatique pour groupe de douche extérieur 4171/cartucho termostático para grupo de ducha externo 4171/thermostatkartusche für externe duschgruppe 4171/ термостатический картридж для внешней душевой группы 4171

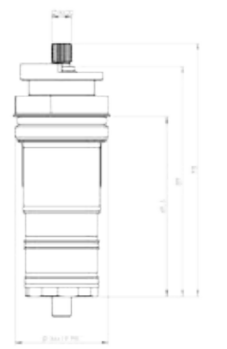

PKB19966	▲ 40
----------	------

# INDICAZIONI PER UNA CORRETTA PULIZIA E MANUTENZIONE - RUBINETTERIA

Gentili Clienti, nel ringraziarvi per la scelta dei nostri prodotti, vogliamo rendervi partecipi riguardo le corrette modalità di pulizia e manutenzione della rubinetteria. Tutti gli articoli Park Avenue sono realizzati rispettando i più severi standard qualitativi e utilizzando i migliori processi produttivi. Per mantenere inalterata nel tempo la qualità estetica e funzionale di tutte le finiture metalliche raccomandiamo e consigliamo quanto segue: **PULIRE ESCLUSIVAMENTE CON ACQUA E DETERGENTE NEUTRO. NON SPRUZZARE IL DETERGENTE DIRETTAMENTE SUL PRODOTTO MA SU UN PANNO MORBIDO IN MICROFIBRA AVENDO CURA DI RIMUOVERE CON ACQUA OGNI EVENTUALE GOCCIA DI DETERGENTE SUL RUBINETTO CHE POTREBBE PORTARE ALLA FORMAZIONE DI DEPOSITI DI CALCARE. ASCIUGARE LA SUPERFICIE DEI RUBINETTI CON UN PANNO MORBIDO. EVITARE L’USO DI SPUGNE ABRASIVE O PAGLIETTE METALLICHE CHE POSSONO GRAFFIARE LA SUPERFICIE E NON LASCIARE MAI PANNI O SPUGNE UMIDE SULLE SUPERFICI DEI RUBINETTI PER EVITARE LA FORMAZIONE DI MACCHIE DI ACQUA. NON UTILIZZARE MAI DETERGENTI DESTINATI ALLA PULIZIA DI PARTI CERAMICHE, DETERGENTI ABRASIVI, SOLVENTI, AGENTI CHIMICI, AMMONIACA, ACETONE, CANDEGGINA E DISINFETTANTI VARI CHE ROVINEREBBERO IN MANIERA IRREPARABILE LE SUPERFICI DELLA RUBINETTERIA.**

**OTTONE NATURALE** - Per mantenere inalterata nel tempo la qualità estetica e funzionale della finitura in ottone naturale raccomandiamo e consigliamo quanto segue. La lavorazione in ottone naturale, ovvero senza alcun trattamento aggiuntivo, implica che il manufatto una volta che si trova a contatto con gli elementi circostanti, possa sviluppare ossidazione ed effetti cromatici particolari: **L’OTTONE NATURALE E’INFATTI UN MATERIALE VIVO IN CONTINUA TRASFORMAZIONE.** Premesso ciò, una soluzione per ritardare i processi di cui sopra è la **PULIZIA QUOTIDIANA DEI MANUFATTI CON IL DETERGENTE SIDOL O PRODOTTO SIMILARE.** Inoltre, il contatto dei manufatti con l’acqua del bagno e/o della doccia, miscelata con saponi, shampoo e altri detergenti, accelera il processo di invecchiamneto della materia prima, generando degli effetti in continua progressione. La dicitura **OTTONE NATURALE** pertanto informa l’acquirente che il manufatto acquistato è soggetto a queste caratteristiche che rendono l’aspetto estetico mutevole nel tempo.

## INSTRUCTIONS FOR PROPER CLEANING AND MAINTENANCE - TAPS AND FITTINGS

Dear Customers, we would like to thank you for choosing our products and wish to take this opportunity to inform you about the correct cleaning and maintenance procedures for our taps and fittings. All Park Avenue items are manufactured to the highest quality standards using cutting-edge production processes. In order to maintain the aesthetic and functional quality of all metal finishes over time, we recommend and advise the following: **· ONLY EVER CLEAN WITH WATER AND A NEUTRAL DETERGENT. · DO NOT SPRAY DETERGENT DIRECTLY ONTO THE PRODUCT BUT ONTO A SOFT MICROFIBRE CLOTH, TAKING CARE TO REMOVE ANY DROPS OF DETERGENT ON THE TAPS AND FITTINGS WITH WATER, AS THIS COULD LEAD TO THE FORMATION OF LIME SCALE DEPOSITS · DRYTHE SURFACE OF ALL TAPS AND FITTINGS WITH A SOFT CLOTH. · AVOID USING ABRASIVE SPONGES OR METAL SCRUBBERS THAT COULD SCRATCH THE SURFACE, AND NEVER LEAVE DAMP CLOTHS OR SPONGES ON THE SURFACES OF THE TAPS AND FITTINGS TO PREVENT WATER STAINS FROM FORMING. · NEVER USE DETERGENTS INTENDED FOR CLEANING CERAMIC PARTS, ABRASIVE DETERGENTS, SOLVENTS, CHEMICAL AGENTS, AMMONIA, ACETONE, BLEACH OR VARIOUS OTHER DISINFECTANTS, AS THESE COULD IRREPARABLY DAMAGE THE SURFACES OF THE TAPS AND FITTINGS.**

**NATURAL BRASS** - In order to maintain the aesthetic and functional quality of the natural brass finish over time, we recommend and advise the following. Processing in natural brass, i.e. without any additional treatment, means that once the brass items come into contact with the surrounding elements, they may develop oxidation and particular chromatic effects: **NATURAL BRASS IS IN FACT A LIVING MATERIAL IN CONTINUAL TRANSFORMATION.** That said, one solution to delay the above processes is to **CLEAN THE PRODUCTS DAILY WITH SIDOL DETERGENT OR A SIMILAR PRODUCT.** Furthermore, contact between the brass and bath and/or shower water mixed with soap, shampoo and other detergents accelerates the ageing process of the raw material, generating effects that continue to progress. The wording **NATURAL BRASS** therefore informs the purchaser that the purchased product is subject to these characteristics, which will cause its appearance to change over time.

## INSTRUCTIONS POUR UN NETTOYAGE ET UN ENTRETIEN CORRECTS - ROBINETTERIE

Chers Clients, en vous remerciant d’avoir choisi nos produits, nous souhaitons vous faire partager les bons modes de nettoyage et d’entretien de la robinetterie. Tous les articles Park Avenue sont réalisés en respectant les normes de qualité les plus strictes et en utilisant les meilleurs processus de fabrication. Pour préserver dans le temps la qualité esthétique et fonctionnelle de toutes les finitions métalliques nous vous invitons à suivre les recommandations et conseils ci-dessous : **· NETTOYER EXCLUSIVEMENT AVEC DE L’EAU ET UN DÉTERGENT NEUTRE. · NE PAS VAPORISER LE DÉTERGENT DIRECTEMENT SUR LE PRODUIT MAIS SUR UN CHIFFON DOUX EN MICROFIBRES EN PRENANT SOIN D’ÉLIMINER AVEC DE L’EAU TOUTE GOUTTE ÉVENTUELLE DE DÉTERGENT SUR LE ROBINET QUI POURRAIT ENTRAINER LA FORMATION DE CALCAIRE. · ESSUYER LA SURFACE DU ROBINET AVEC UN CHIFFON DOUX. · ÉVITER L’USAGE D’ÉPONGES ABRASIVES OU DE PAILLES DE FER POUVANT RAYER LA SURFACE ET NE PAS LAISSER UN CHIFFON OU UNE ÉPONGE HUMIDE SUR LA SURFACE DES ROBINETS AFIN D’ÉVITER LA FORMATION DE TACHES D’EAU. · NE JAMAIS UTILISER DE DÉTERGENTS DESTINÉS AU NETTOYAGE DES PARTIES EN CÉRAMIQUE, DÉTERGENTS ABRASIFS, SOLVANTS, AGENTS CHIMIQUES, AMMONIAQUE, ACÉTONE, EAU DE JAVEL ET DÉSINFECTANTS DIVERS QUI POURRAIENT ENDOMMAGER IRREMÉDIABLEMENT LA SURFACE DE LA ROBINETTERIE.**

**LAITON NATUREL** - Chers Clients, en vous remerciant d’avoir choisi nos produits, nous souhaitons vous faire partager les bons modes de nettoyage et d’entretien de la robinetterie. Tous les articles Park Avenue sont réalisés en respectant les normes de qualité les plus strictes et en utilisant les meilleurs processus de fabrication. Pour préserver dans le temps la qualité esthétique et fonctionnelle de la finition en laiton naturel nous vous invitons à suivre les recommandations et conseils ci-dessous. L’élaboration en laiton naturel, c’est-à-dire sans aucun autre traitement supplémentaire, implique la possibilité que le produit une fois en contact avec les éléments environnants, développe une oxydation et des effets chromatiques particuliers : **LE LAITON NATUREL EST EN EFFET UN MATÉRIAU VIVANT EN CONSTANTE TRANSFORMATION.** Néanmoins, une solution pour retarder les processus ci-dessus est de **NETTOYER QUOTIDIENNEMENT LES PRODUITS AVEC LE DÉTERGENT SIDOL OU UN PRODUIT SIMILAIRE.** Le contact des produits avec l’eau du bain et/ou de la douche, mélangée au savon, au shampooing et aux autres détergents accélère aussi le processus de vieillissement de la matière première, entraînant des effets en évolution constante. La mention **LAITON NATUREL** informe donc l’acheteur que le produit choisi est sujet à ces caractéristiques qui rendent l’aspect esthétique changeant dans le temps.

## INSTRUCCIONES PARA UNA CORRECTA LIMPIEZA Y MANTENIMIENTO - GRIFERÍA

Estimados Clientes, les agradecemos que hayan elegido nuestros productos y queremos informarles sobre las formas correctas de limpieza y mantenimiento de la grifería. Todos los artículos Park Avenue se realizan respetando los más estrictos estándares de calidad y siguiendo los mejores procesos de producción. Para mantener inalterada a lo largo del tiempo la calidad estética y funcional de todos los acabados metálicos recomendamos y aconsejamos lo siguiente: **· LIMPIAR EXCLUSIVAMENTE CON AGUA Y DETERGENTE NEUTRO. · NO ROCIAR EL DETERGENTE DIRECTAMENTE SOBRE EL PRODUCTO SINO SOBRE UN PAÑO SUAVE DE MICROFIBRA TENIENDO CUIDADO DE ELIMINAR CON AGUA CUALQUIER GOTA DE DETERGENTE SOBRE EL GRIFO, YA QUE PODRÍA PROVOCAR LA FORMACIÓN DE DEPOSITOS DE CAL. · SECAR LA SUPERFICIE DE LOS GRIFOS CON UN PAÑO SUAVE. · EVITAR EL USO DE ESPONJAS ABRASIVAS O ESTROPAJOS METÁLICOS QUE PUEDAN RAYAR LA SUPERFICIE Y NO DEJAR NUNCA PAÑOS O ESPONJAS HÚMEDAS SOBRE LA SUPERFICIE DE LOS GRIFOS PARA EVITAR LA FORMACIÓN DE MANCHAS DE AGUA. · NO UTILIZAR DETERGENTES DESTINADOS A LA LIMPIEZA DE PIEZAS DE CERÁMICA, DETERGENTES ABRASIVOS, DISOLVENTES, AGENTES QUÍMICOS, AMONIACO, ACETONA, LEJÍA NI DESINFECTANTES YA QUE DAÑARIAN DE FORMA IRREPARABLE LA SUPERFICIE DE LA GRIFERÍA.**

**LATÓN NATURAL** - Para mantener inalterada a lo largo del tiempo la calidad estética y funcional del acabado de latón natural recomendamos y aconsejamos lo siguiente: El proceso de elaboración del latón natural, es decir, sin ningún tratamiento adicional, implica que el producto, una vez que se encuentra en contacto con los elementos circundantes, puede desarrollar oxidación y efectos cromáticos particulares: **EL LATÓN NATURAL ES, DE HECHO, UN MATERIAL VIVO EN CONTINUA TRANSFORMACIÓN.** Dicho esto, una solución para retrasar los procesos anteriormente mencionados es la **LIMPIEZA DIARIA DE LOS GRIFOS CON EL DETERGENTE SIDOL O UN PRODUCTO SIMILAR.** Además, el contacto de los grifos con el agua del baño y/o la ducha, mezclado con jabones, champús y otros detergentes, acelera el proceso de envejecimiento de la materia prima, generando efectos en continua progresión. La indicación **LATÓN NATURAL,** por lo tanto, informa al comprador de que el producto adquirido está sujeto a estas características que hacen que su aspecto estético cambie con el tiempo.

## HINWEISE FÜR EINE KORREKTE REINIGUNG UND PFLEGE – BADARMATUREN

Sehr geehrte Kunden, wir danken Ihnen für die Wahl unserer Produkte und möchten Sie auf die richtigen Reinigungs- und Pflegehinweise für unsere Badarmaturen hinweisen. Alle Produkte von Park Avenue werden nach strengsten Qualitätsstandards und mit den besten Herstellungsverfahren hergestellt. Um die ästhetische und funktionale Qualität aller Metallelemente langfristig zu erhalten, empfehlen wir Folgendes: **· VERWENDEN SIE NUR WASSER UND NEUTRALE REINIGUNGSMITTEL. · SPRÜHEN SIE DAS REINIGUNGSMITTEL NICHT DIREKT AUF DAS PRODUKT, SONDERN AUF EIN WEICHES MIKROFASERTUCH. UM KALKABLAGERUNGEN ZU VERMEIDEN, SOLLTEN SIE EVENTUELLE TROPFEN DES REINIGUNGSMITTELS MIT WASSER VON DER OBERFLÄCHE DER ARMATUREN ENTFERNEN. · TROCKNEN SIE DIE OBERFLÄCHE DER ARMATUREN MIT EINEM WEICHEN TUCH. · VERWENDEN SIE KEINE SCHEUERSCHWÄMME ODER STAHLWOLLE, DIE DIE OBERFLÄCHE ZERKRATZEN KÖNNTEN. UM DIE BILDUNG VON WASSERFLECKEN ZU VERMEIDEN, SOLLTEN SIE NIEMALS FEUCHTE TÜCHER ODER SCHWÄMME AUF DEN ARMATUREN LIEGEN LASSEN. · VERWENDEN SIE NIEMALS REINIGUNGSMITTEL FÜR KERAMIK, SCHEUERMITTEL, LÖSUNGSMITTEL, CHEMISCHE AGENZIEN, AMMONIAK, ACETON, CHLORHALTIGE UND DESINFEKTIONSMITTEL ALLER ART, DIE ALLE DIE OBERFLÄCHEN DER ARMATUREN UNWIEDERBRINGLICH BESCHÄDIGEN WÜRDEN.**

**NATURMESSING** - Alle Produkte von Park Avenue werden nach strengsten Qualitätsstandards und mit den besten Herstellungsverfahren hergestellt. Um die ästhetische und funktionale Qualität aller Elemente aus Naturmessing langfristig zu erhalten, empfehlen wir Folgendes: Bei der Verarbeitung von Naturmessing, also ohne zusätzliche Behandlung, kann es bei Kontakt mit den umgebenden Elementen zu Oxidation und besonderen Farbeffekten kommen: **NATURMESSING IST NÄMLICH EIN MATERIAL, DAS SICH STÄNDIG WEITERENTWICKELT.** Dies vorausgesetzt, besteht die Möglichkeit, diese Prozesse zu verzögern, nämlich die **TÄGLICHE REINIGUNG DER MESSINGOBERFLÄCHEN MIT DEM REINIGUNGSMITTEL SIDOL ODER ÄHNLICHEN PRODUKTEN.** Darüber hinaus beschleunigt der Kontakt mit Bade- bzw. Duschwasser, vermischt mit Seifen, Shampoos und anderen Reinigungsmitteln, den Alterungsprozess des Rohmaterials und führt zu sich ständig weiterentwickelnden Effekten. Die Bezeichnung „**NATURMESSING**“ weist den Käufer daher darauf hin, dass das erworbene Produkt diesen Eigenschaften unterliegt, die dazu führen, dass sich sein Aussehen mit der Zeit verändert.

## ИНСТРУКЦИЯ ПО ПРАВИЛЬНОЙ ОЧИСТКЕ И УХОДУ ЗА КРАНАМИ

Уважаемые покупатели, благодарим вас за выбор нашей продукции и хотим поделиться с вами информацией о правильной очистке и уходе за кранами. Все изделия Park Avenue изготавливаются в соответствии с самыми строгими стандартами качества и с использованием оптимальных производственных процессов. Чтобы надолго сохранить эстетическое и функциональное качество всех металлических покрытий, мы рекомендуем следующее: **· ПРОИЗВОДИТЬ ОЧИСТКУ ТОЛЬКО ВОДОЙ И НЕЙТРАЛЬНЫМ МОЮЩИМ СРЕДСТВОМ. · РАСПЫЛЯТЬ ЧИСТЯЩЕЕ СРЕДСТВО НЕ ПРЯМО НА ИЗДЕЛИЕ, А НА МЯГКУЮ САЛФЕТКУ ИЗ МИКРОФИБРЫ, ТЩАТЕЛЬНО СМЫВАЯ ВОДОЙ ОСТАТКИ ЧИСТЯЩЕГО СРЕДСТВА, ВО ИЗБЕЖАНИЕ ОБРАЗОВАНИЯ ИЗВЕСТКОВОГО НАЛЕТА НА ПОВЕРХНОСТИ КРАНА. · ПРОТИРАТЬ ПОВЕРХНОСТЬ КРАНА МЯГКОЙ ТКАНЬЮ. · НЕ ПОЛЬЗОВАТЬСЯ АБРАЗИВНЫМИ ГУБНАМИ ИЛИ МЕТАЛЛИЧЕСКИМИ СРЯБЕНКАМИ, КОТОРЫЕ МОГУТ ПОЦАРАПАТЬ ПОВЕРХНОСТЬ, И НЕ ОСТАВЛЯТЬ ВЛАЖНЫЕ САЛФЕТКИ ИЛИ ГУБКИ НА ПОВЕРХНОСТИ КРАНОВ ВО ИЗБЕЖАНИЕ ОБРАЗОВАНИЯ НА НИХ ВОДЯНЫХ ПЯТЕН. · НИКОГДА НЕ ИСПОЛЬЗУЙТЕ МОЮЩИЕ СРЕДСТВА, ПРЕДНАЗНАЧЕННЫЕ ДЛЯ ЧИСТКИ КЕРАМИЧЕСКИХ ПОВЕРХНОСТЕЙ, АБРАЗИВНЫЕ МОЮЩИЕ СРЕДСТВА, РАСТВОРИТЕЛИ, ХИМИКАТЫ, АММИАК, АЦЕТОН, ОТБЕЛИВАТЕЛИ И РАЗЛИЧНЫЕ ДЕЗИНИЦИРУЮЩИЕ СРЕДСТВА, КОТОРЫЕ МОГУТ НАНЕСТИ НЕПОПРАВИМЫЙ ВРЕД ПОВЕРХНОСТИ КРАНА.**

**НАТУРАЛЬНАЯ ЛАТУНЬ** - Все изделия Park Avenue изготавливаются в соответствии с самыми строгими стандартами качества и с использованием оптимальных производственных процессов. Чтобы надолго сохранить эстетическое и функциональное качество отделки из натуральной латуни, мы рекомендуем следующее. Использование натуральной латуни, без дополнительной обработки, предполагает, что поверхность изделия, при контакте с окружающими элементами, может подвергнуться окислению и на ней могут появиться цветowe пятна: **НАТУРАЛЬНАЯ ЛАТУНЬ – ЭТО ЖИВОЙ МАТЕРИАЛ, КОТОРЫЙ ПОСТОЯННО ТРАНСФОРМИРУЕТСЯ.** Одним из решений для замедления вышеуказанных процессов является **ЕЖЕДНЕВНАЯ ЧИСТКА ИЗДЕЛИЙ С ПОМОЩЬЮ МОЮЩЕГО СРЕДСТВА SIDOL ИЛИ АНАЛОГИЧНОГО ПРОДУКТА.** Кроме того, контакт изделий с водой из ванны и/или душа, смешанной с мылом, шампунем и другими моющими средствами, ускоряет процесс старения материала, вызывая постоянно прогрессирующие эффекты. Таким образом, надпись **НАТУРАЛЬНАЯ ЛАТУНЬ** информирует покупателя о том, что приобретенный товар обладает такими характеристикии, вследствие которых его внешний вид меняется с течением времени.

SANITARI

Lavabi | Washbasins | Vasques | Lavabos | Waschbecken | Раковины

Vasi e bidet | Sanitary ware | Cuvettes et Bidets | Inodoros y Bidés | Toiletten und Bidets | Унитазы и Биде Bryant Crown

Componentistica e accessori | Components and Accessories | Composants et Accessoires | Componentes y Accesorios | Bauteile und Zubehör | Комплектующие и аксессуары

152

158

160

168

176

I sanitari proposti sono prodotti interamente in Italia, hanno forme eleganti e sobrie in cui si esalta l’importanza della materia. La pulizia formale si fa classe, superando il tempo e gli stili per essere mirabile nel tempo, sempre e ovunque. La qualità della materia dà garanzia di sostanza alle forme di Park Avenue che, nella completezza della gamma affiancata dalle altre collezioni, diventa armoniosamente unica. I sanitari sono disponibili anche in altre colorazioni su preventivo.

The proposed bathroom fixtures are manufactured entirely in Italy. Their elegant and sober forms enhance the importance of the materials. Simplicity of form becomes sophisticated, to be admired with the passage of time, anytime and anyplace, independently of times and styles. The quality of the materials adds a guarantee of substance to the forms of Park Avenue, which becomes harmoniously unique with the completeness of the product range supported by other collections. Sanitary fixtures are also available in other colours with cost estimate.

Les sanitaires proposés sont entièrement produits en Italie, ils ont des formes élégantes et sobres où l’importance de la matière est mise en valeur. La pureté des formes se transforme en classe, en allant au-delà du temps et des styles pour être admirable dans le temps, toujours et partout. La qualité de la matière offre une garantie de substance aux formes de Park Avenue qui, dans l’exhaustivité de la gamme accompagnée des autres collections, devient harmonieusement unique. Les sanitaires sont également disponibles sur devis dans d’autres couleurs.

Los sanitarios se fabrican enteramente en Italia; sus formas elegantes y sobrias resaltan la importancia de la materia. La higiene formal se vuelve clase, supera el tiempo y los estilos haciéndose admirable a lo largo del tiempo, siempre y en cualquier lugar. La calidad de la materia garantiza la sustancia de las formas de Park Avenue que, en la totalidad de la gama acompañada por las otras colecciones, constituye algo único. Los sanitarios están disponibles también en otros colores solicitando presupuesto.

Die sanitären Anlagen werden vollständig in Italien hergestellt, ihre eleganten, nüchternen Formen heben den Wert des Materials hervor. Formelle Reinheit wird zu zeitloser Klasse und bietet wunderbare Stile, die immer und überall modern bleiben. Durch die Materialqualität erhalten die Formen von Park Avenue Substanz und bieten in ihrer Vollständigkeit in Kombination mit anderen Kollektionen ein harmonisches Ganzes. Die sanitären Anlagen sind auf Anfrage auch in anderen Farben lieferbar.

Предлагаемые предметы сантехники произведены целиком и полностью в Италии, эlegantность и сдержанность их форм делают акцент на дорогостоящих материалах. Безукоризненность форм придает им благородство вне времени и стиля, вызывая восхищение всегда и всюду. Высокое качество материалов в свою очередь гарантирует безукоризненность форм. Park Avenue идеально сочетается с обширной гаммой продукции из других коллекций, что придает ей универсальность и уникальность. Сантехника реализуется также в других цветовых вариантах согласно смете.

**ATTENZIONE.** La produzione artigianale comporta delle differenze di calibro. Le misure possono variare

di +o- il 3% rispetto alle schede tecniche ed eventuali puntature superficiali sono una caratteristica del prodotto cotto in forni artigianali.

ATTENTION. Due to the manual production there may be differences in diameter. The measurements may vary by ± 3% from the technical specifications, and any grainy appearance of the surface is a characteristic of a product fired in traditional ovens.

ATTENTION. La production artisanale comporte des différences de calibre. Les mesures peuvent varier de +ou- 3 % par rapport aux fiches techniques et d’éventuels pointillages superficiels sont une caractéristique du produit cuit dans des fours artisanaux.

ATENCIÓN. Como consecuencia de la fabricación artesanal, pueden verificarse diferencias de calibre. Las medidas pueden variar entre + o - 3% con respecto a las fichas técnicas; las posibles granulosisdas superficiales son características del producto cocido en hornos artesanales.

AUFMERSAMKEIT. Durch die handwerkliche Herstellung kommt es zu Kalibrierungsunterschieden. Die Maße können um ± 3% von den technischen Angaben abweichen, mögliche kleine Flecken an der Oberfläche sind typische Merkmale des handwerklich gebrannten Produkts.

ВНИМАНИЕ. Изготовление под заказ обуславливает некоторые несоответствия в размерах. Эти разбежности могут варьироваться от + или - 3% от указаний в технических схемах, а типичная точечная структура поверхности является одной из характеристик материала, прошедшего обжиг в специальной печи.

METRIC CONVERSION: The measures in the technical drawings are in millimeters, Multiply by 0,0393701 to convert in inches

LAVABI





Rockefeller & Pedestal 64

Composizione di: | Set includes: | Composition de: |  
Composición de: | Komposition aus: | Композиция:

1 - LAVABO ROCKEFELLER 64 CM  
Washbasin 64 cm | Lavabo 64 cm | Lavabo 64 cm |  
Waschbecken 64 cm | Раковина 64 см

2 - COLONNA PER LAVABO 64 CM  
Column for washbasin 64 cm | Colonne pour lavabo 64 cm  
| Pedestal de lavabo 64 cm | Waschbeckensäule 64 cm |  
Колонна под раковину 64 см

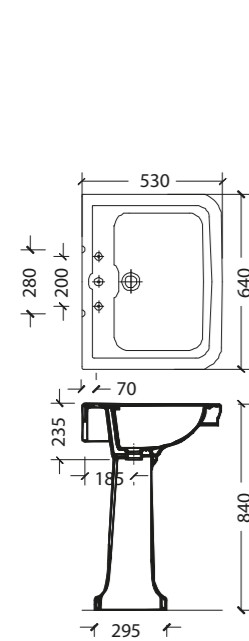

Rockefeller & Legs 105

Composizione di: | Set includes: | Composition de: |  
Composición de: | Komposition aus: | Композиция:

1 - LAVABO ROCKEFELLER 105 CM  
Washbasin 105 cm | Lavabo 105 cm | Lavabo 105 cm |  
Waschbecken 105 cm | Раковина 105 см

2 - COPPIA DI GAMBE PER CONSOLLE ROCKEFELLER  
pair of legs for console Rockefeller | par de patas para  
consola Rockefeller | paire de pieds pour console  
Rockefeller | Paar Beine für Konsole Rockefeller | пара  
ножек для консоли Rockefeller

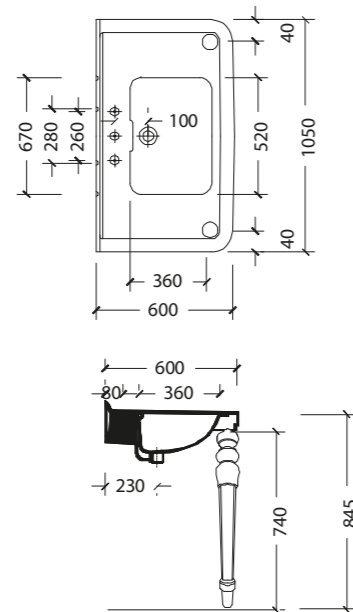

Gedeone & Pedestal 56

Composizione di: | Set includes: | Composition de: |  
Composición de: | Komposition aus: | Композиция:

1 - LAVABO GEDEONE 56 CM  
Gedeone washbasin 56 cm | Lavabo Gedeone 56 cm |  
Lavabo Gedeone 56 cm | Waschbecken Gedeone 56 cm |  
Раковина Gedeone 56 см

2 - COLONNA PER LAVABO 56 CM  
Column for washbasin 56 cm | Colonne pour lavabo 56 cm  
| Pedestal para lavabo 56 cm | Säule für Waschbecken 56  
cm | Колонна для раковины 56 см

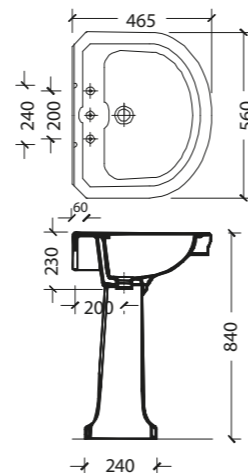

Gedeone & Pedestal 68

Composizione di: | Set includes: | Composition de: |  
Composición de: | Komposition aus: | Композиция:

1 - LAVABO GEDEONE 68 CM  
Gedeone washbasin 68 cm | Lavabo Gedeone 68 cm |  
Lavabo Gedeone 68 cm | Waschbecken Gedeone 68 cm |  
Раковина Gedeone 68 см

2 - COLONNA PER LAVABO 68 CM  
Column for washbasin 68 cm | Colonne pour lavabo 68 cm  
| Pedestal para lavabo 68 cm | Säule für Waschbecken 68  
cm | Колонна для раковины 68 см

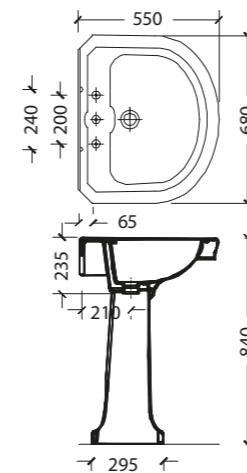

Doge & Legs Venezia

Composizione di: | Set includes: | Composition de: |  
Composición de: | Komposition aus: | Композиция:

1 - LAVABO IN CERAMICA (DOPPIO LAVABO 120 CM)  
Ceramic washbasin with double washbasin 120 cm |  
Lavabo en céramique double lavabo 120 cm | Lavabo  
de cerámica doble lavabo 120 cm | Keramikwaschtisch  
Doppelwaschbecken 120 cm | Керамическая раковина  
для двойной раковины 120 см

2 - COPPIA DI GAMBE VENEZIA PER CONSOLLE  
Legs pair Venezia for console | Par de patas Venezia para  
consola | Paire de pieds Venezia pour console | Beinpaar  
Venezia für Konsole | Пара ножек Venezia для консоли

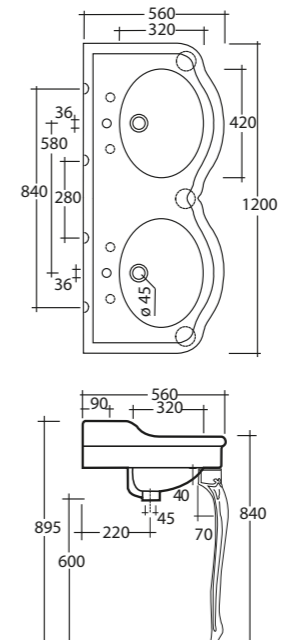

Broadway & Pedestal

Composizione di: | Set includes: | Composition de: |  
Composición de: | Komposition aus: | Композиция:

1 - CONSOLLE CERAMICA DOPPIO LAVABO 1/3 FORI  
1/3 hole double basin ceramic console | Console de  
lavabo en céramique 1/3 trous | Consola para lavabo  
doble de cerámica de 1/3 agujeros | Doppelkeramik-  
Waschbeckenkonsole mit 1/3 Loch | 1/3 отверстия  
двойная керамическая консоль

2 - COPPIA DI GAMBE PER CONSOLLE  
BROADWAY & PEDESTAL  
pair of legs for console Broadway & Pedestal | par de patas  
para consola Broadway & Pedestal | paire de pieds pour  
console Broadway & Pedestal | Paar Beine für Konsole |  
пара ножек для консоли Broadway & Pedestal

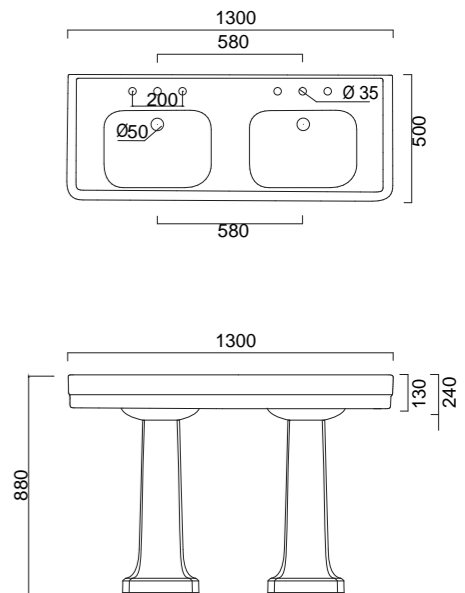

- 1 PKA9842101/1F/R ▲ 94
- 1 PKA9842101/3F/R ▲ 94
- 2 PKA9843301 ▲ 76

- 1 PK98410501/1F ▲ 136
- 1 PK98410501/3F ▲ 136
- 2 PK9843201 ▲ 78

- 1 PK9842601/1F ▲ 86
- 1 PK9842601/3F ▲ 86
- 2 PK9843401 ▲ 78

- 1 PKA9842701/1F/R ▲ 95
- 1 PKA9842701/3F/R ▲ 95
- 2 PKA9843301 ▲ 76

- 1 PKDOGE/1F ▲ 167
- 1 PKDOGE/3F ▲ 167
- 2 PKLEGSVENEZIA ▲ 78

- 1 PKBROADWAYM/1F ▲ 147
- 1 PKBROADWAYM/3F ▲ 147
- 2 PKPEDESTAL ▲ 98



## Aston &amp; Pedestal

Composizione di: | Set includes: | Composition de: |  
Composició de: | Komposition aus: | Композиция:

1 - LAVABO IN CERAMICA 110 CM  
110 cm Ceramic washbasin | Lavabo en céramique 110 cm  
| Lavabo en cerámica 110 cm | Keramikwaschtisch 110 cm |  
Керамическая раковина 110 cm

2 - COLONNA PER LAVABO  
Basin column | Colonne pour lavabo | Pedestal para lavabo  
| Säule für Waschtisch | Колонна для раковины

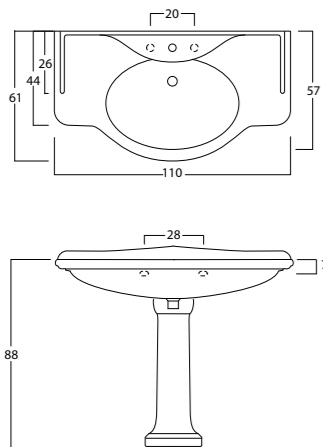

1	PKASTON/1F	▲ 107
1	PKASTON/3F	▲ 107
2	PKA9843301	▲ 71

## VASI E BIDET



BRYANT



Bidet 1-3 fori

Bidet | Bidet | Bidé | Bidetschüssel | Биде овальное

**SPECIFICARE SEMPRE FINITURA COPRIFORO**  
Always specify overflow finish | Toujours préciser la finition du cache-trou | Especificar siempre acabado tapa de agujero | Bitte immer Ausführung für die Abdeckung angeben | Всегда указывать отделку пробки

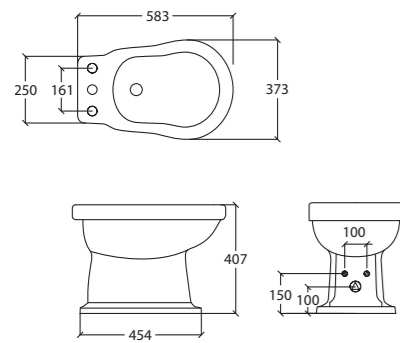

PKBRYBITO/3F ▲ 84  
PKBRYBITO/1F ▲ 84

**COPRIFORO PER TROPPO PIENO**

Hole cover for overflow | Cache-trou pour trop-plein | Tapa de agujero de desbordamiento | Überlaufabdeckung | Пробка для перелива

PKBCOPRIFOROCR ▲ 18	PKBCOPRIFORON ▲ 18
PKBCOPRIFORONI ▲ 21	PKBCOPRIFOROBR ▲ 20
PKBCOPRIFORONS ▲ 21	PKBCOPRIFORONO ▲ 20
PKBCOPRIFOROOI ▲ 23	PKBCOPRIFOROOF ▲ 23
PKBCOPRIFOROOG ▲ 26	PKBCOPRIFORORI ▲ 26



Vaso con scarico a terra

Toilet with floor drain | WC avec chasse d'eau au sol | Inodoro con descarga a suelo | Stand-WC mit Bodenabgang | Унитаз с напольным сливом

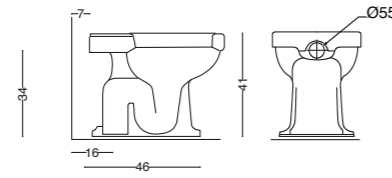
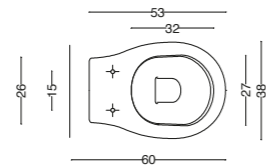

PKBRYVCT ▲ 84



Vaso con scarico a parete

Toilet with wall drain | Cuvette à chasse directe avec vidage au mur | Inodoro de cisterna con desagüe en pared | Tiefspülklosett mit Wandspülung | Раздельный унитаз, излив в стену

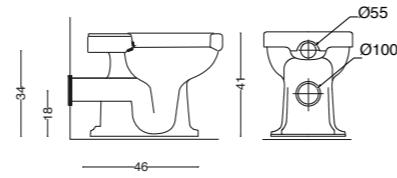
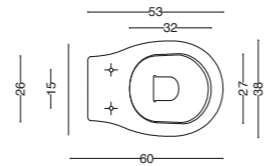

PKBRYVCP ▲ 84



Wc monoblocco a terra

Floor-standing one-piece toilet | Inodoro monobloque de suelo | WC monobloc au sol | Standmontiertes Monoblock-WC | Напольный моноблочный унитаз

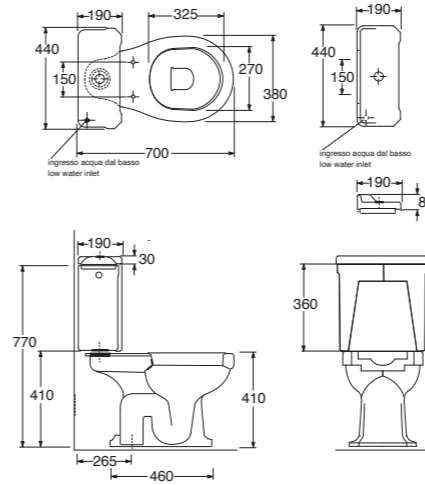

PKBRYMBL/T ▲ 98

**CASSETTA MONOBLOCCO**

monoblock cistern | chasse d'eau monobloc | cisterna monobloque | monoblock-spülkasten | моноблочный бачок

PKBRYCSZA ▲ 76

**MECCANISMO SCARICO CON PULSANTE**

Push button flush mechanism | Mécanisme de déchargement par bouton | Mecanismo de desagüe con pulsador | Spülmechanismus mit Knopf | Сливной механизм с кнопкой

PKB84000PNCR ▲ 53	PKB84000PNON ▲ 53
PKB84000PNNI ▲ 64	PKB84000PNBR ▲ 58
PKB84000PNNS ▲ 62	PKB84000PNNO ▲ 57
PKB84000PNOI ▲ 60	PKB84000PNOF ▲ 60
PKB84000PNOG ▲ 60	PKB84000PNRI ▲ 60



Wc monoblocco a parete

Wall-mounted one-piece toilet | Inodoro monobloque a pared | WC monobloc mural | Wandhängendes Monoblock-WC | Настенный моноблочный унитаз

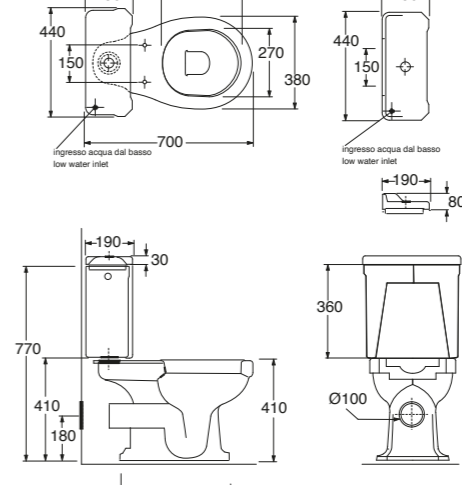

PKBRYMBL/P ▲ 98

**CASSETTA MONOBLOCCO**

monoblock cistern | chasse d'eau monobloc | cisterna monobloque | monoblock-spülkasten | моноблочный бачок

PKBRYCSZA ▲ 76

**MECCANISMO SCARICO CON PULSANTE**

Push button flush mechanism | Mécanisme de déchargement par bouton | Mecanismo de desagüe con pulsador | Spülmechanismus mit Knopf | Сливной механизм с кнопкой

PKB84000PNCR ▲ 53	PKB84000PNON ▲ 53
PKB84000PNNI ▲ 64	PKB84000PNBR ▲ 58
PKB84000PNNS ▲ 62	PKB84000PNNO ▲ 57
PKB84000PNOI ▲ 60	PKB84000PNOF ▲ 60
PKB84000PNOG ▲ 60	PKB84000PNRI ▲ 60



Cassetta bassa per scarico con pulsante (wc parete)

Low cistern for push button flush | Casette basse avec déchargement par bouton | Cisterna baja para desagüe con pulsador | Niedriger Spülkasten mit Knopf | Бачок низкий для унитаза с кнопкой слива

**INGRESSO ACQUA PREDISPOSTO A SX (IN ALTO)**

Water inlet on the left (above) | Entrée d'eau predisposée à gauche (et en haut) | Entrada de agua preparada a la izquierda (arriba) | Wasserzulauf links angeordnet (oben) | Подвод воды расположен слева (вверху)

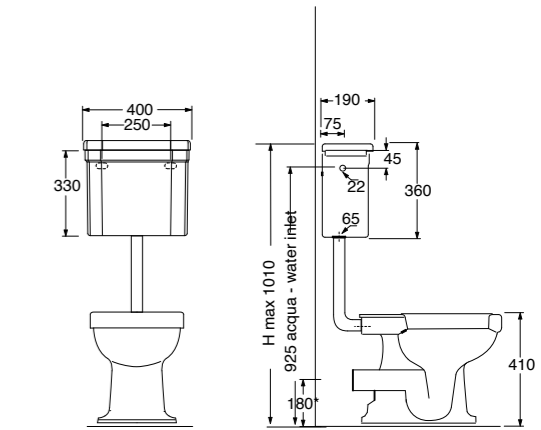

\*Misure consigliate/recommended sizes

PKBRYCSZA ▲ 76

**MECCANISMO SCARICO CON PULSANTE**

Push button flush mechanism | Mécanisme de déchargement par bouton | Mecanismo de desagüe con pulsador | Spülmechanismus mit Knopf | Сливной механизм с кнопкой

PKB80000PNCR ▲ 71	PKB80000PNON ▲ 71
PKB80000PNNI ▲ 76	PKB80000PNBR ▲ 73
PKB80000PNNS ▲ 74	PKB80000PNNO ▲ 73
PKB80000PNOI ▲ 76	PKB80000PNOF ▲ 76
PKB80000PNOG ▲ 76	PKB80000PNRI ▲ 76



Cassetta bassa per scarico con pulsante (wc terra)

Toilet with floor drain and low cistern | WC avec chasse d'eau au sol avec cassette basse | Inodoro con descarga a suelo y cisterna baja | Stand-WC mit Bodenabgang Niedriger Spülkasten | Унитаз с напольным сливом и низким бачком

INGRESSO ACQUA PREDISPOSTO A SX (IN ALTO)  
Water inlet on the left (above) | Entrée d'eau predisposée à gauche (et en haut) | Entrada de agua preparada a la izquierda (arriba) | Wasserzulauf links angeordnet (oben) | Подвод воды расположен слева (вверху)



Cassetta alta (wc parete)

High cistern | Réservoir de chasse haut | Cisterna alta | Hoher Spülkasten | Бачок высокий

INGRESSO ACQUA PREDISPOSTO A SX (IN ALTO)  
Water inlet on the left (above) | Entrée d'eau predisposée à gauche (et en haut) | Entrada de agua preparada a la izquierda (arriba) | Wasserzulauf links angeordnet (oben) | Подвод воды расположен слева (вверху)



Cassetta alta (wc terra)

High cistern | Réservoir de chasse haut | Cisterna alta | Hoher Spülkasten | Бачок высокий

INGRESSO ACQUA PREDISPOSTO A SX (IN ALTO)  
Water inlet on the left (above) | Entrée d'eau predisposée à gauche (et en haut) | Entrada de agua preparada a la izquierda (arriba) | Wasserzulauf links angeordnet (oben) | Подвод воды расположен слева (вверху)



Placca comando per cassetta

Flush plate for toilet cistern | Plaque de commande pour cassette | Placa de mando para cisterna | Betätigungsplatte für Spülkasten | Панель смыва для бачка

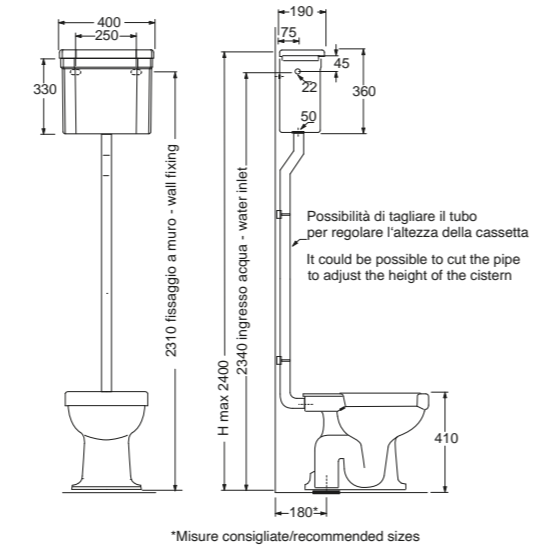
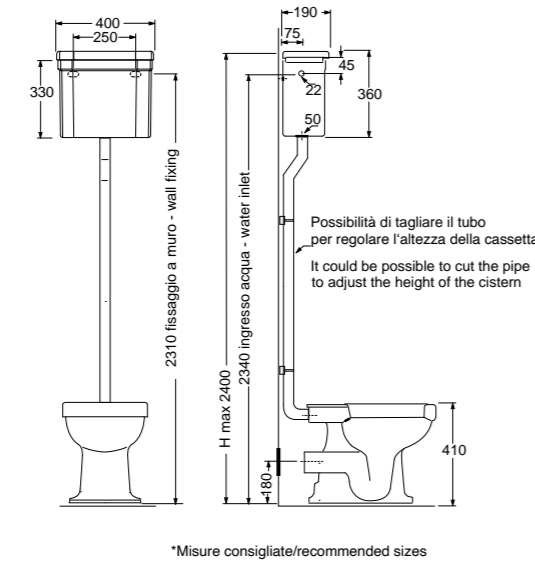
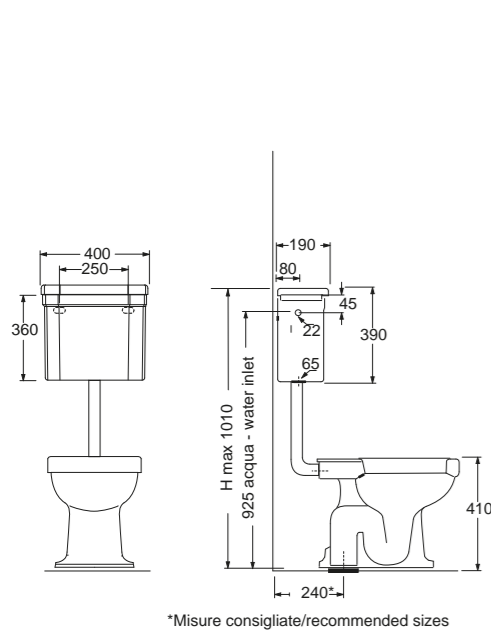

PKBRYCSAL ▲ 71

PKBRYCSAL ▲ 71

PKBRYCSZA ▲ 76

MECCANISMO SCARICO CON PULSANTE  
Push button flush mechanism | Mécanisme de déchargement par bouton | Mecanismo de desagüe con pulsador | Spülmechanismus mit Knopf | Сливной механизм с кнопкой

BATTERIA DI SCARICO CASSETTA ALTA CON MANIGLIA CERAMICA  
High toilet cistern flush system with ceramic handle | Batterie d'évacuation cassette haute avec poignée céramique | Descargador cisterna alta con tirador de cerámica | Abflussbatterie für hohen Spülkasten mit Keramikgriff | Сливной комплект для высокого бачка с керамической ручкой

BATTERIA DI SCARICO CASSETTA ALTA CON MANIGLIA CERAMICA  
High toilet cistern flush system with ceramic handle | Batterie d'évacuation cassette haute avec poignée céramique | Descargador cisterna alta con tirador de cerámica | Abflussbatterie für hohen Spülkasten mit Keramikgriff | Сливной комплект для высокого бачка с керамической ручкой

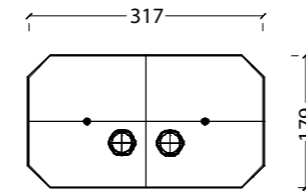

PKB8000PNCR	▲ 71	PKB8000PNON	▲ 71
PKB8000PNNI	▲ 76	PKB8000PNBR	▲ 73
PKB8000PNNS	▲ 74	PKB8000PNNO	▲ 73
PKB8000PNOI	▲ 76	PKB8000PNOF	▲ 76
PKB8000PNOG	▲ 76	PKB8000PNRI	▲ 76

PKB90000OCR	▲ 80	PKB900000ON	▲ 80
PKB900000NI	▲ 92	PKB900000BR	▲ 88
PKB900000NS	▲ 91	PKB900000NO	▲ 85
PKB900000OI	▲ 92	PKB900000OF	▲ 92
PKB900000OG	▲ 92	PKB900000RI	▲ 92

PKB900000CR	▲ 80	PKB900000ON	▲ 80
PKB900000NI	▲ 92	PKB900000BR	▲ 88
PKB900000NS	▲ 91	PKB900000NO	▲ 85
PKB900000OI	▲ 92	PKB900000OF	▲ 92
PKB900000OG	▲ 92	PKB900000RI	▲ 92

PKBPL70GBCR	▲ 93	PKBPL70GBON	▲ 93
PKBPL70GBNI	▲ 105	PKBPL70GBBR	▲ 101
PKBPL70GBNS	▲ 103	PKBPL70GBNO	▲ 100
PKBPL70GBOI	▲ 107	PKBPL70GBOF	▲ 107
PKBPL70GBOG	▲ 114	PKBPL70GBRI	▲ 114



Sedile in legno con chiusura tradizionale bianco

White wooden seat, traditional closing mechanism | Siège en bois avec fermeture traditionnelle blanche | Tapa de inodoro de madera con cierre tradicional blanco | WC-Sitz aus Holz mit herkömmlicher Absenkung, weiß | Деревянное сиденье унитаза с традиционной системой закрытия



Sedile in legno con chiusura soft close bianco

White wooden seat with soft closing mechanism | Siège en bois avec fermeture soft close blanche | Tapa de inodoro de madera con cierre soft close blanco | WC-Sitz aus Holz mit Absenkautomatik, weiß | Деревянное сиденье унитаза с системой закрытия soft close



Sedile in legno con chiusura tradizionale noce

Wooden seat with traditional closure, walnut | Abattant en bois avec fermeture traditionnelle, noyer | Asiento de madera con cierre tradicional, nogal | Holz Sitz mit traditionellem Verschluss, Nussbaum | Деревянное сиденье с традиционным механизмом закрывания, орех



Sedile in legno con chiusura soft close noce

Wooden seat with soft-close mechanism, walnut | Abattant en bois avec fermeture amortie, noyer | Asiento de madera con cierre suave, nogal | Holz Sitz mit Soft-Close-Funktion, Nussbaum | Деревянное сиденье с механизмом плавного закрывания, орех



Sedile in legno con chiusura tradizionale moro

Wooden seat with traditional closure, black | Abattant en bois avec fermeture traditionnelle, noir | Asiento de madera con cierre tradicional, negro | Holz Sitz mit traditionellem Verschluss, schwarz | Деревянное сиденье с традиционным механизмом закрывания, чёрный



Sedile in legno con chiusura soft close moro

Wooden seat with soft-close mechanism, black | Abattant en bois avec fermeture amortie, noir | Asiento de madera con cierre suave, negro | Holz Sitz mit Soft-Close-Funktion, schwarz | Деревянное сиденье с механизмом плавного закрывания, чёрный

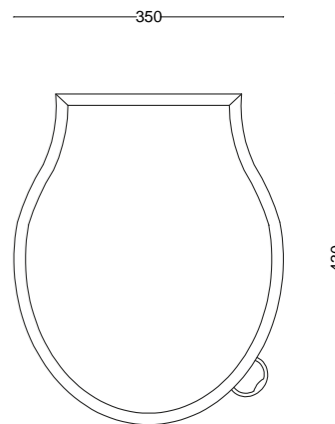
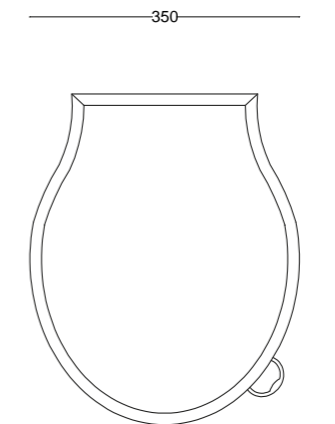
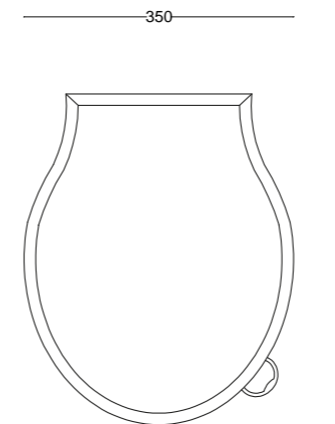
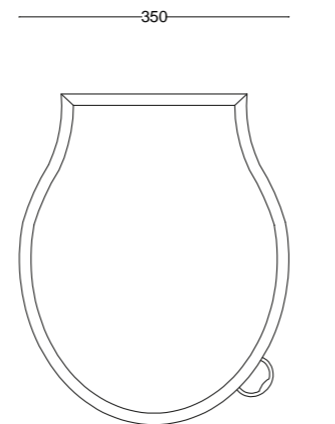
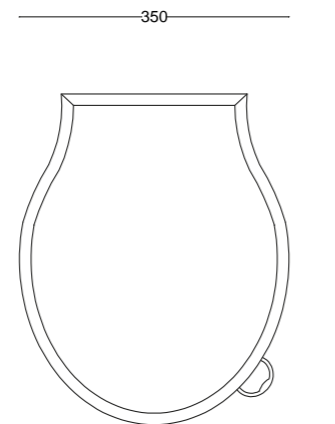
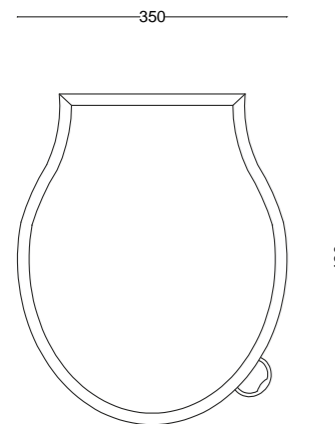

PKCRO18LMCR ▲ 68	PKCRO18LMON ▲ 70
PKCRO18LMNI ▲ 70	PKCRO18LMBR ▲ 70
PKCRO18LMNS ▲ 70	PKCRO18LMNO ▲ 70
PKCRO18LMOI ▲ 70	PKCRO18LMOF ▲ 70
PKCRO18LMOG ▲ 70	PKCRO18LMRI ▲ 70

PKCRO18FCR ▲ 70	PKCRO18FON ▲ 71
PKCRO18FNI ▲ 71	PKCRO18FBR ▲ 71
PKCRO18FNS ▲ 71	PKCRO18FNO ▲ 71
PKCRO18FOI ▲ 71	PKCRO18FOF ▲ 71
PKCRO18FOG ▲ 71	PKCRO18FRI ▲ 71

PKCRO18LMNOCECR ▲ 68	PKCRO18LMNOCEON ▲ 70
PKCRO18LMNOCENI ▲ 70	PKCRO18LMNOCEBR ▲ 70
PKCRO18LMNOCENS ▲ 70	PKCRO18LMNOCENO ▲ 70
PKCRO18LMNOCEOI ▲ 70	PKCRO18LMNOCEOF ▲ 70
PKCRO18LMNOCEOG ▲ 70	PKCRO18LMNOCERI ▲ 70

PKCRO18FNOCECR ▲ 70	PKCRO18FNOCEON ▲ 71
PKCRO18FNOCENI ▲ 71	PKCRO18FNOCEBR ▲ 71
PKCRO18FNOCENS ▲ 71	PKCRO18FNOCENO ▲ 71
PKCRO18FNOCEOI ▲ 71	PKCRO18FNOCEOF ▲ 71
PKCRO18FNOCEOG ▲ 71	PKCRO18FNOCERI ▲ 71

PKCRO18LMMOROCR ▲ 68	PKCRO18LMMOROON ▲ 70
PKCRO18LMMORONI ▲ 70	PKCRO18LMMOROBR ▲ 70
PKCRO18LMMORONS ▲ 70	PKCRO18LMMORONO ▲ 70
PKCRO18LMMOROOI ▲ 70	PKCRO18LMMOROOF ▲ 70
PKCRO18LMMOROOG ▲ 70	PKCRO18LMMORORI ▲ 70

PKCRO18FMOROCR ▲ 70	PKCRO18FMOROON ▲ 71
PKCRO18FMORONI ▲ 71	PKCRO18FMOROBR ▲ 71
PKCRO18FMORONS ▲ 71	PKCRO18FMORONO ▲ 71
PKCRO18FMOROOI ▲ 71	PKCRO18FMOROOF ▲ 71
PKCRO18FMOROOG ▲ 71	PKCRO18FMORORI ▲ 71

CROWN



Bidet 1-3 fori

Bidet | Bidet | Bidé | Bidetschüssel | Биде овальное



Vaso con scarico a parete/terra

Flush toilet with wall floor drain | Cuvette à chasse directe avec vidage au mur | Inodoro de cisterna con desagüe en pared | Tiefspülklosett mit Wandspülung | Раздельный унитаз, излив в стену



Vaso sospeso

Wall-hung toilet | Cuvette suspendue | Inodoro colgado | Hängeklosett | Подвесной унитаз



Bidet sospeso monoforo

Single-hole wall-hung bidet | Bidet suspendu mono trou | Bidé colgado agujero único | Hängebidet eine Öffnung | Подвесное биде с одним отверстием



Cassetta bassa per scarico con pulsante (wc terra)

Low cistern for push button flush | Casette basse avec déchargement par bouton | Cisterna baja para desagüe con pulsador | Niedriger Spülkasten mit Knopf | Бачок низкий для унитаза с кнопкой слива



Cassetta alta (wc terra)

High cistern | Réservoir de chasse haut | Cisterna alta | Hoher Spülkasten | Бачок высокий

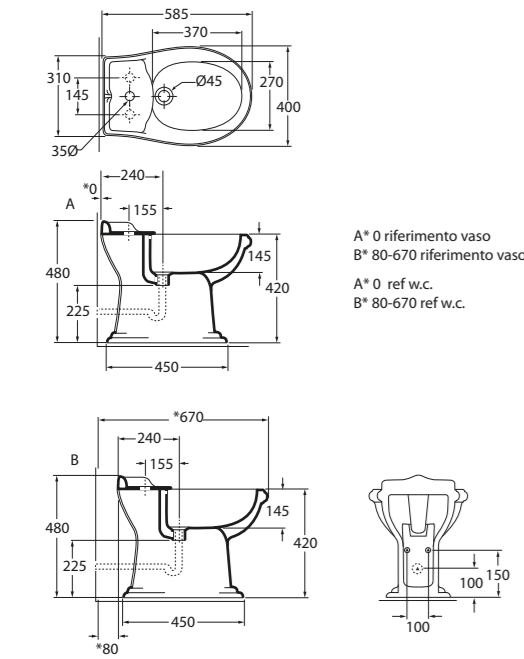

PKCRO500B1/M1/F ▲ 91  
PKCRO500B1/M3/F ▲ 91

**COPRIFORO PER TROPPO PIENO**  
Hole cover for overflow | Cache-trou pour trop-plein | Tapa de agujero de desbordamiento | Überlaufabdeckung | Пробка для перелива

- |                     |                     |
|---------------------|---------------------|
| PKBCOPRIFOROCR ▲ 18 | PKBCOPRIFORON ▲ 18  |
| PKBCOPRIFORONI ▲ 21 | PKBCOPRIFOROBR ▲ 20 |
| PKBCOPRIFORONS ▲ 21 | PKBCOPRIFORONO ▲ 20 |
| PKBCOPRIFOROOI ▲ 23 | PKBCOPRIFOROOF ▲ 23 |
| PKBCOPRIFOROOG ▲ 26 | PKBCOPRIFORORI ▲ 26 |

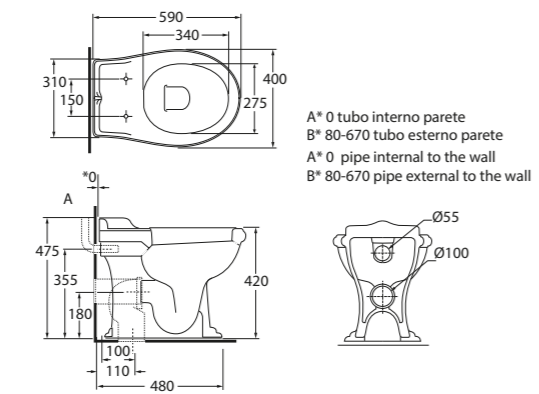

PKCRO100B1/P ▲ 91

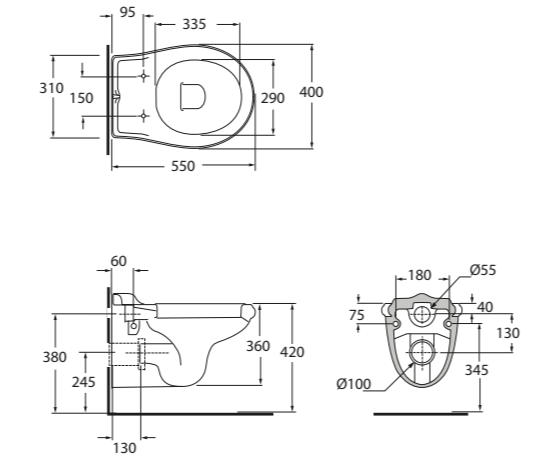

PKCRO100B1/SOSK ▲ 92

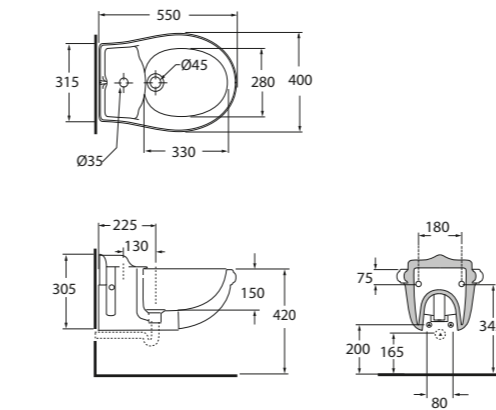

PKCRO500B1/SOSK ▲ 92

**COPRIFORO PER TROPPO PIENO**  
Hole cover for overflow | Cachetrou pour trop-plein | Tapa de agujero de desbordamiento | Überlaufabdeckung | Пробка для перелива

- |                     |                     |
|---------------------|---------------------|
| PKBCOPRIFOROCR ▲ 18 | PKBCOPRIFORONO ▲ 20 |
| PKBCOPRIFORON ▲ 18  | PKBCOPRIFOROOI ▲ 23 |
| PKBCOPRIFORONI ▲ 21 | PKBCOPRIFOROOF ▲ 23 |
| PKBCOPRIFOROBR ▲ 20 | PKBCOPRIFOROOG ▲ 26 |
| PKBCOPRIFORONS ▲ 21 | PKBCOPRIFORORI ▲ 26 |

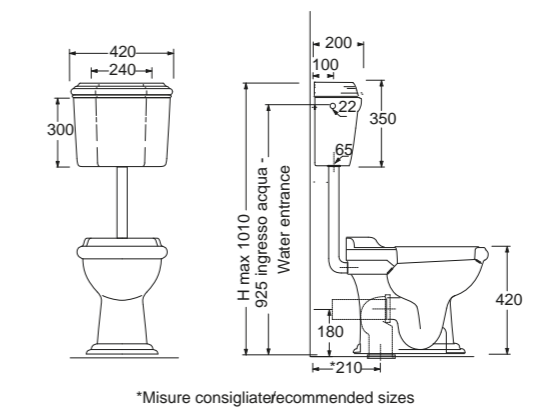

PK CRO 400 / Z ▲ 76

**MECCANISMO SCARICO CON PULSANTE**  
Push button flush mechanism | Mécanisme de déchargement par bouton | Mecanismo de desagüe con pulsador | Spülmechanismus mit Knopf | Сливной механизм с кнопкой

- |                   |                   |
|-------------------|-------------------|
| PKB80000PNCR ▲ 71 | PKB80000PNON ▲ 71 |
| PKB80000PNNI ▲ 76 | PKB80000PNBR ▲ 73 |
| PKB80000PNNS ▲ 74 | PKB80000PNNO ▲ 73 |
| PKB80000PNOI ▲ 76 | PKB80000PNOF ▲ 76 |
| PKB80000PNOG ▲ 76 | PKB80000PNRI ▲ 76 |

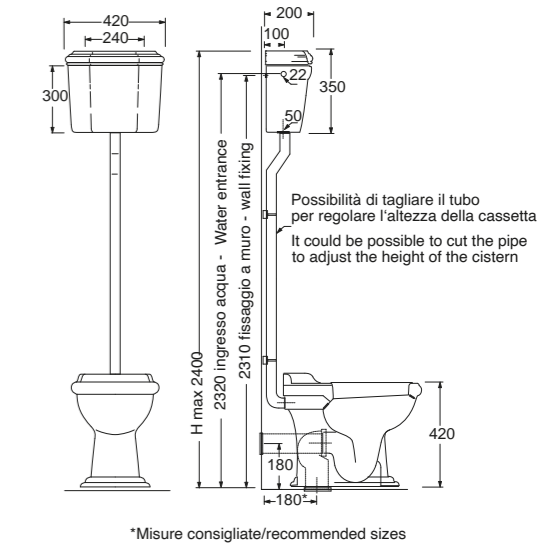

PKCRO400/C ▲ 74

**BATTERIA DI SCARICO CASSETTA ALTA CON CATENELLA E MANIGLIA CERAMICA**  
High toilet cistern flush with chain and ceramic handle | Batterie d'évacuation cassette haute avec chaîne et poignée céramique | Descargador cisterna alta con cadena et tirador de cerámica | Abflussbatterie für hohen Spülkasten mit Kette und Keramikgriff | Высокая кассетная разрядная батарея с цепочкой и керамической ручкой

- |                  |                  |
|------------------|------------------|
| PKB900000CR ▲ 80 | PKB900000ON ▲ 80 |
| PKB900000NI ▲ 92 | PKB900000BR ▲ 88 |
| PKB900000NS ▲ 91 | PKB900000NO ▲ 85 |
| PKB900000OI ▲ 92 | PKB900000OF ▲ 92 |
| PKB900000OG ▲ 92 | PKB900000RI ▲ 92 |



Placca comando per cassetta

Flush plate for toilet cistern | Plaque de commande pour cassette | Placa de mando para cisterna | Betätigungsplatte für Spülkasten | Панель смыва для бачка



Sedile in legno con chiusura tradizionale bianco

White wooden seat, traditional closing mechanism | Siège en bois avec fermeture traditionnelle blanche | Tapa de inodoro de madera con cierre tradicional blanco | WC-Sitz aus Holz mit herkömmlicher Absenkung, weiß | Деревянное сиденье унитаза с традиционной системой закрытия



Sedile in legno con chiusura soft close bianco

White wooden seat with soft closing mechanism | Siège en bois avec fermeture soft close blanche | Tapa de inodoro de madera con cierre soft close blanco | WC-Sitz aus Holz mit Absenkautomatik, weiß | Деревянное сиденье унитаза с системой закрытия soft close



Sedile in legno con chiusura tradizionale noce

Wooden seat with traditional closure, walnut | Abattant en bois avec fermeture traditionnelle, noyer | Asiento de madera con cierre tradicional, nogal | Holzsitz mit traditionellem Verschluss, Nussbaum | Деревянное сиденье с традиционным механизмом закрывания, орех



Sedile in legno con chiusura soft close noce

Wooden seat with soft-close mechanism, walnut | Abattant en bois avec fermeture amortie, noyer | Asiento de madera con cierre suave, nogal | Holzsitz mit Soft-Close-Funktion, Nussbaum | Деревянное сиденье с механизмом плавного закрывания, орех

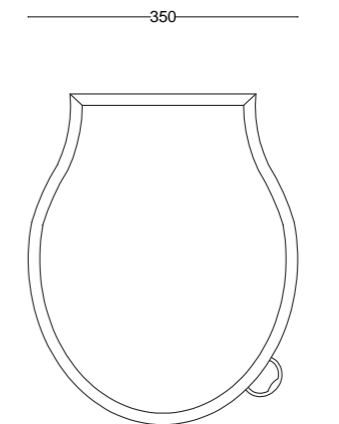
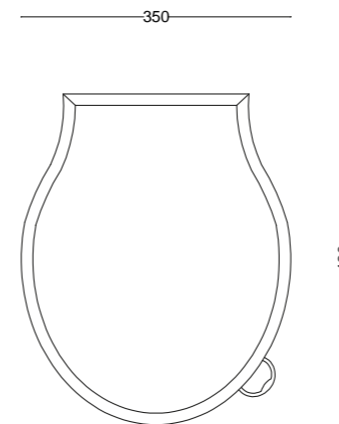
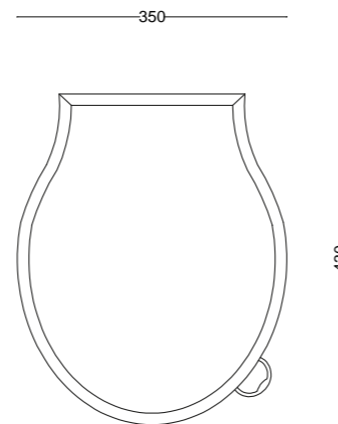
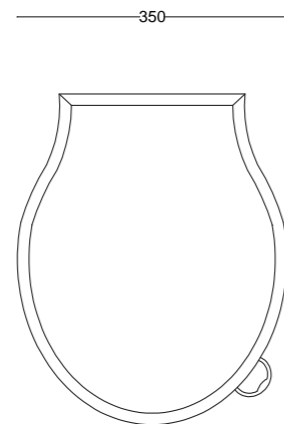
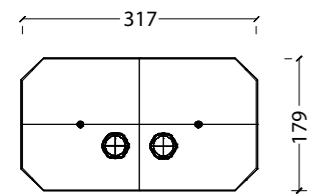

PKBPL70GBCR	▲ 93	PKBPL70GBON	▲ 93
PKBPL70GBNI	▲ 105	PKBPL70GBBR	▲ 101
PKBPL70GBNS	▲ 103	PKBPL70GBNO	▲ 100
PKBPL70GBOI	▲ 107	PKBPL70GBOF	▲ 107
PKBPL70GBOG	▲ 114	PKBPL70GBRI	▲ 114

PKCRO18LMCR	▲ 68	PKCRO18LMON	▲ 70
PKCRO18LMNI	▲ 70	PKCRO18LMBR	▲ 70
PKCRO18LMNS	▲ 70	PKCRO18LMNO	▲ 70
PKCRO18LMOI	▲ 70	PKCRO18LMOF	▲ 70
PKCRO18LMOG	▲ 70	PKCRO18LMRI	▲ 70

PKCRO18FCR	▲ 70	PKCRO18FON	▲ 71
PKCRO18FNI	▲ 71	PKCRO18FBR	▲ 71
PKCRO18FNS	▲ 71	PKCRO18FNO	▲ 71
PKCRO18FOI	▲ 71	PKCRO18FOF	▲ 71
PKCRO18FOG	▲ 71	PKCRO18FRI	▲ 71

PKCRO18LMNOCECR	▲ 68	PKCRO18LMNOCEON	▲ 70
PKCRO18LMNOCENI	▲ 70	PKCRO18LMNOCEBR	▲ 70
PKCRO18LMNOCENS	▲ 70	PKCRO18LMNOCENO	▲ 70
PKCRO18LMNOCEOI	▲ 70	PKCRO18LMNOCEOF	▲ 70
PKCRO18LMNOCEOG	▲ 70	PKCRO18LMNOCERI	▲ 70

PKCRO18FNOCECR	▲ 70	PKCRO18FNOCEON	▲ 71
PKCRO18FNOCENI	▲ 71	PKCRO18FNOCENI	▲ 71
PKCRO18FNOCENS	▲ 71	PKCRO18FNOCENO	▲ 71
PKCRO18FNOCFOI	▲ 71	PKCRO18FNOCFOF	▲ 71
PKCRO18FNOCFOG	▲ 71	PKCRO18FNOCERI	▲ 71



Sedile in legno con chiusura tradizionale moro

Wooden seat with traditional closure, black | Abattant en bois avec fermeture traditionnelle, noir | Asiento de madera con cierre tradicional, negro | Holzsitz mit traditionellem Verschluss, schwarz | Деревянное сиденье с традиционным механизмом закрывания, чёрный

Sedile in legno con chiusura soft close moro

Wooden seat with soft-close mechanism, black | Abattant en bois avec fermeture amortie, noir | Asiento de madera con cierre suave, negro | Holzsitz mit Soft-Close-Funktion, schwarz | Деревянное сиденье с механизмом плавного закрывания, чёрный

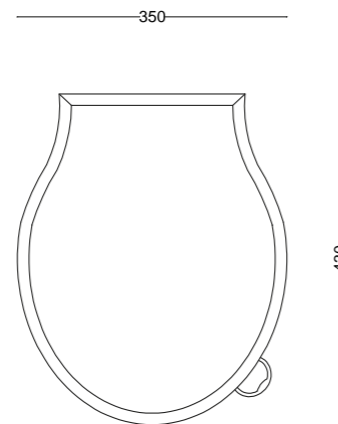
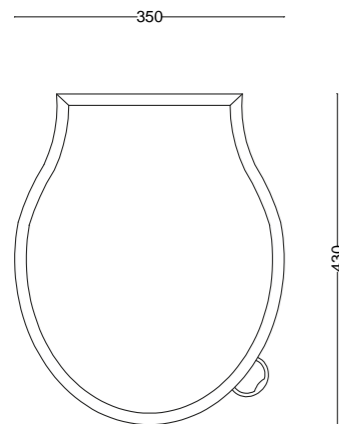

- |                      |                      |                     |                     |
|----------------------|----------------------|---------------------|---------------------|
| PKCRO18LMMOROCR ▲ 68 | PKCRO18LMMORON ▲ 70  | PKCRO18FMOROCR ▲ 70 | PKCRO18FMORON ▲ 71  |
| PKCRO18LMMORONI ▲ 70 | PKCRO18LMMOROBR ▲ 70 | PKCRO18FMORONI ▲ 71 | PKCRO18FMOROBR ▲ 71 |
| PKCRO18LMMORONS ▲ 70 | PKCRO18LMMORONO ▲ 70 | PKCRO18FMORONS ▲ 71 | PKCRO18FMORONO ▲ 71 |
| PKCRO18LMMOROOI ▲ 70 | PKCRO18LMMOROOF ▲ 70 | PKCRO18FMOROOI ▲ 71 | PKCRO18FMOROOF ▲ 71 |
| PKCRO18LMMOROOG ▲ 70 | PKCRO18LMMORORI ▲ 70 | PKCRO18FMOROOG ▲ 71 | PKCRO18FMORORI ▲ 71 |

## COMPONENTISTICA E ACCESSORI



## Piletta con tappo a premuta senza troppo pieno

Drain with push stopper without overflow | Bonde avec bouchon à pression sans trop-plein | Escurridor con tapón a presión sin rebosadero | Abfluss mit Druckstöpsel ohne Überlaufschutz | Донный клапан, управляемый нажатием, без перелива

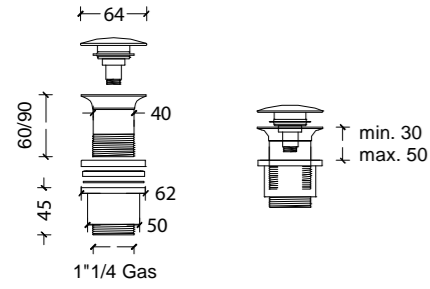

PKB2280200CR	▲ 26	PKB2280200ON	▲ 26
PKB2280200NI	▲ 29	PKB2280200BR	▲ 28
PKB2280200NS	▲ 29	PKB2280200NO	▲ 27
PKB2280200OI	▲ 32	PKB2280200OF	▲ 32
PKB2280200OG	▲ 37	PKB2280200RI	▲ 37

## Piletta con tappo a premuta con troppo pieno

Drain with push stopper with overflow | Bonde avec bouchon à pression sans trop-plein | Escurridor con tapón a presión con rebosadero | Abfluss mit Druckkappe mit Überlaufschutz | Донный клапан с переливом

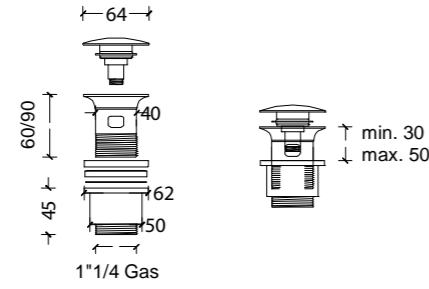

PKB2280100CR	▲ 30	PKB2280100ON	▲ 30
PKB2280100NI	▲ 42	PKB2280100BR	▲ 37
PKB2280100NS	▲ 42	PKB2280100NO	▲ 34
PKB2280100OI	▲ 45	PKB2280100OF	▲ 45
PKB2280100OG	▲ 46	PKB2280100RI	▲ 46

## Canotto con rosone

Toilet pipe and escutcheon | Raccord pour réservoir avec rosace | Racor de inodoro con campana | WC-Rohr mit Rosette | Труба с розеткой для унитаза

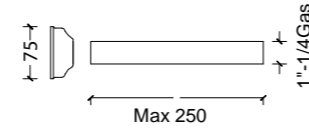

PKB2020000CR	▲ 24	PKB2020000ON	▲ 24
PKB2020000NI	▲ 26	PKB2020000BR	▲ 26
PKB2020000NS	▲ 27	PKB2020000NO	▲ 27
PKB2020000OI	▲ 26	PKB2020000OF	▲ 28
PKB2020000OG	▲ 30	PKB2020000RI	▲ 31

## Sifone a esse ribassato

S-shaped trap lowered | Siphon en S abaissé | Sifón en S bajado | Siphon S-förmig gesenkt | S-образный понижен

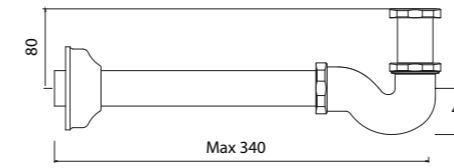

PKB 2090000R CR	▲ 27	PKB 2090000R NO	▲ 29
PKB 2090000R ON	▲ 27	PKB 2090000R OI	▲ 28
PKB 2090000R NI	▲ 28	PKB 2090000R OF	▲ 30
PKB 2090000R BR	▲ 28	PKB 2090000R OG	▲ 34
PKB 2090000R NS	▲ 29	PKB 2090000R RI	▲ 35

## Raccordo ceramico pavimento

Ceramic floor connector | Raccord céramique sol | Racor cerámico de pavimento | Bodenanschluss aus Keramik | Керамический излив в пол

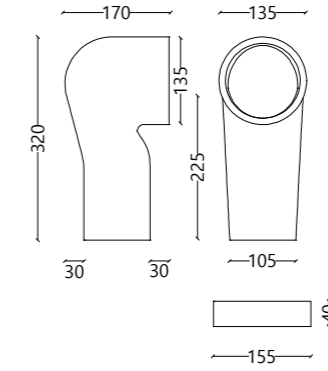

PKA984RTPA	▲ 49	Vaso Monoblocco con scarico a parete/terra (Serie Cown)
		Monoblock toilet with wall floor drain   Cuvette monobloc avec vidage au mur   Inodoro monobloque con desagüe en pared   Einzelblock-WC mit Wandspülung   Унитаз-компакт, излив в стену

**DA UTILIZZARE CON: | TO BE USED WITH: | À UTILISER AVEC : | DEBE UTILIZARSE CON: | ZU VERWENDEN MIT: | ИСПОЛЬЗОВАТЬ С:**

PK CRO 100 B1 / MBP

## Sifone a esse per bidet

S-shaped trap for bidet | Siphon en S pour bidet | Sifón en S para bidé | Siphon S-förmig für Bidet | S-образный сифон для бид

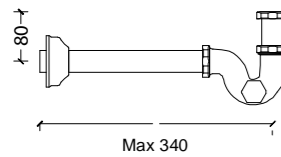

PKB2090000CR	▲ 28	PKB2090000ON	▲ 28
PKB2090000NI	▲ 34	PKB2090000BR	▲ 32
PKB2090000NS	▲ 35	PKB2090000NO	▲ 30
PKB2090000OI	▲ 40	PKB2090000OF	▲ 40
PKB2090000OG	▲ 43	PKB2090000RI	▲ 43

## Sifone a bottiglia per lavabo

Bottle trap for washbasin | Siphon bouteille pour lavabo | Sifón tipo botella para lavabo | Flaschensiphon für Waschbecken | Бутылочный сифон для раковины

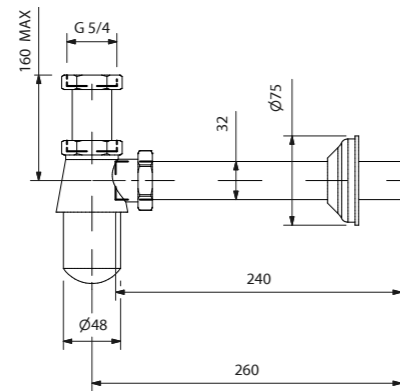

PKB2050000CR	▲ 28	PKB2050000ON	▲ 28
PKB2050000NI	▲ 34	PKB2050000BR	▲ 32
PKB2050000NS	▲ 35	PKB2050000NO	▲ 30
PKB2050000OI	▲ 40	PKB2050000OF	▲ 40
PKB2050000OG	▲ 43	PKB2050000RI	▲ 43

## Rubinetto a squadra per cassetta

Right-angle valve for cistern | Robinet équerre pour réservoir de chasse | Grifo en escuadra para cisterna | Winkel-Wasserhahn für Kasten | Вентиль для сливного бачка

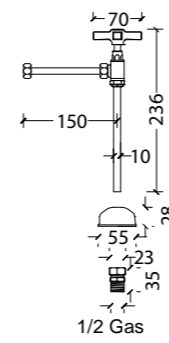

PKB7800SFCR	▲ 27	PKB7800SFON	▲ 28
PKB7800SFNI	▲ 34	PKB7800SFBR	▲ 32
PKB7800SFNS	▲ 35	PKB7800SFNO	▲ 30
PKB7800SFOI	▲ 41	PKB7800SFOF	▲ 41
PKB7800SFOG	▲ 45	PKB7800SFR1	▲ 45

## Raccordo ceramico parete

Raccordo ceramico parete | Ceramic wall connector | Raccord céramique mural | Racor cerámico de pared | Wandanschluss aus Keramik | Керамический излив в стену

COMPATIBILE CON TUBAZIONE DA Ø 110 MM  
Compatible with Ø 110 mm pipes | Compatible avec un tuyau de Ø 110 mm | Compatible con tubería de Ø 110 mm | Verwendbar mit Rohrleitung Ø 110 mm | Совместимо с трубой Ø 110 мм

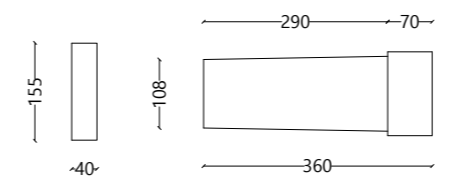

PKA984360PA	CM. 360	▲ 51
-------------	---------	------

# MOBILI E CONSOLLE

**Mobili | Bathroom furniture | Meubles | Muebles | Möbel | Мебель**

**Consolle | Consolle | Consoles | Consolas | Konsolen | КОНСОЛИ**

**Lavabi incasso, soprapiano e sottopiano | Built-in, top, and undercounter washbasins | Lavabos encastrables à poser et sous plan | Lavabos empotrados, sobre encimera y bajo encimera | Aufsatzwaschbecken, aufliegende und flächenbündige Einbauwaschbecken | Раковины встраиваемые, накладные, встроенные в столешницу**

**186**

Le consolle della collezione Park Avenue sono realizzate interamente in Italia. Falegnami esperti permettono di realizzare le consolle in legno con piani in marmo a misura: è quindi possibile prevedere l’inclusione di più lavabi per le forme più grandi. Le gambe in metallo possono essere rifinite scegliendo la stessa identica finitura selezionata fra le 10 disponibili per la rubinetteria e i termoarredi.

**228**

The consoles of the Park Avenue collection are made entirely in Italy. Expert carpenters ensure the creation of made-to-measure wooden consoles with marble tops. It is thus possible to include more than one washbasin in larger consoles. The metal legs can be finished using the same finish as the one chosen from among the 10 available ones for the taps and radiators.

Les consoles de la collection Park Avenue sont entièrement réalisées en Italie. Des menuisiers d’expérience, permettent de réaliser les consoles en bois avec des plateaux en marbre sur mesure : il est donc possible de prévoir l’inclusion de plusieurs lavabos pour les formes les plus grandes. Les pieds en métal peuvent faire l’objet de finitions en choisissant la même finition identique sélectionnée parmi les 10 choix disponibles pour la robinetterie et les radiateurs sèche-serviettes.

Las consolas de la colección Park Avenue están hechas enteramente en Italia. Expertos carpinteros, realizan consolas de madera con encimeras de mármol a la medida, de modo que en las formas más grandes se puede incluir más de un lavabo. Las patas de metal se pueden terminar con el mismo acabado elegido entre los 10 disponibles para la grifería y los radiadores decorativos.

Die Konsolen der Kollektion Park Avenue werden vollständig in Italien hergestellt. Unsere Tischler schaffen Holzkonsolen mit maßgeschneiderten Marmorauflagen, sodass in größere Konsolen mehrere Waschbecken eingefügt werden können. Die Metallteile können mit dem gleichen Finishing versehen werden, das aus den 10 verfügbaren Finishings für die Armaturen und die Badeheizkörper ausgewählt werden kann.

Консоли из коллекции Park Avenue целиком и полностью изготовлены в Италии. Опытные краснодеревщики создают деревянные консоли с мраморными столешницами по размеру, что позволяет обеспечить установку нескольких раковин для больших моделей. Для металлических ножек можно выбрать отделку в тон (из 10 представленных вариантов) запорной арматуре и полотенцесушителям.

#### SU RICHIESTA SONO DISPONIBILI ALTRE VARIANTI DI COLORE E TIPOLOGIE DI PIANO IN MARMO

Other colours and types of marble tops are available on request | Sur demande d’autres variantes de couleur et types de plan en marbre sont disponibles | Bajo pedido están disponibles otros colores y tipologías de encimera de mármol | Auf Anfrage sind weitere Farbvarianten und Arten von Marmorplatten erhältlich | По запросу возможны другие цветовые варианты и другие виды мраморной столешницы.

#### MOBILI E CONSOLLE CON PIANO IN MARMO E VETRO POSSONO ESSERE REALIZZATE ANCHE SU MISURA SU PREVENTIVO

Furniture and consoles with marble and glass tops can also be made to measure on request. | Meubles et consoles avec plan en marbre et verre peuvent être réalisés également sur mesure après devis | Muebles y consolas con encimera de mármol y vidrio se pueden realizar también a medida y previo presupuesto | Möbel und Waschtische mit Deckplatten aus Marmor oder Glas können nach Erstellung entsprechender Angebote auch nach Maß gefertigt werden | Мебель и консоли с мраморной и стеклянной столешницей производятся также на заказ и согласно смете.

#### IL MARMO NON È PROTETTO CON IMPREGNANTE

The marble is not protected with impregnating agents | Le marbre n’est pas protégé par un imprégnant | El mármol no está protegido con impregnante | Der Marmor ist nicht imprägniert | Мрамор не обработан защитным пропиточным составом.

METRIC CONVERSION: The measures in the technical drawings are in millimeters, Multiply by 0,0393701 to convert in inches

## FINITURE VETRO

GLASS FINISHES | FINITIONS EN VERRE | ACABADOS DE VIDRIO | GLASOBERFLÄCHEN | ОТДЕЛКА СТЕКЛА



White



Light grey



Medium grey



Dark grey



Nut



Pale rose



Blue sea

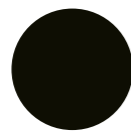

Black smoke

## FINITURE LEGNO

WOOD FINISHES | FINITIONS EN BOIS | ACABADOS DE MADERA | HOLZBERFLÄCHEN | ОТДЕЛКА ДЕРЕВА



White



Light grey



Medium grey



Dark grey



Nut



Pale rose



Blue sea



Black smoke

## FINITURE MARMI

MARBLE FINISHES | FINITIONS EN MARBRE | ACABADOS DE MÁRMOL | MARMORBERFLÄCHEN | МРАМОРНАЯ ОТДЕЛКА

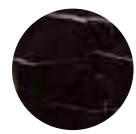

Ruby Black



Sandy Beige



Punta Bianca



Manarola

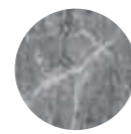

Cornilia

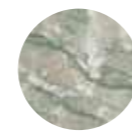

Vernazza

## FINITURE METALLI

METAL FINISHES | FINITIONS MÉTALLIQUES | ACABADOS DE METAL | METALLOBERFLÄCHEN | МЕТАЛЛИЧЕСКИЕ ОТДЕЛКИ



CR

Cromo | Chrome | Chrome  
Cromado | Chrom | Хром



NI

Nikel | Nickel | Nickel  
Níquel | Nickel  
| Никель



NS

Nikel Spazzolato | Brushed  
Nickel | Nickel Brossé  
Níquel Cepillado | Nickel  
gebürstet | Никель  
матовый

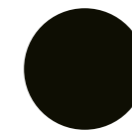

NO

Nero Opaco | Matt black  
Noir mat | Negro mate |  
Mattschwarz | матовый  
черный

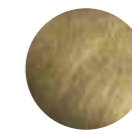

BR

Brunito | Burnished | Bruni  
Bruñido | Bruniert |  
Воронение



ON

Ottone Naturale |  
Natural Brass Laiton  
Naturel | Latón Natural  
Messing Natur | Латунь  
Натуральная



OI

Oro Inglese | English  
Gold | Or Anglais | Oro  
Inglés | Englisches Gold |  
Английское золото



OF

Oro Francese | French  
Gold Or Français | Oro  
Francés | Französisches  
Gold | Французское золото



OG

Oro | Gold | Or | Oro | Gold  
| Золото



RI

Rame Invecchiato |  
Antique Copper | Cuivre  
Vielli Cobre Envejecido  
| Kupfer Antik-Look |  
Состаренная медь

MOBILI



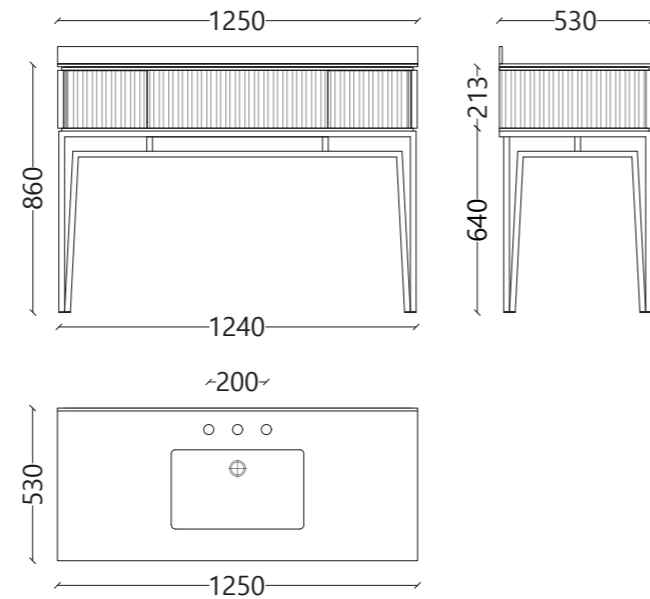

Marilyn - Mobile portalavabo in legno L. 125 cm

Wooden basin support unit L. 125 cm | Meuble de lavabo en bois L. 125 cm | Mueble portalavabo de madera L. 125 cm Waschtischunterschrank aus Holz L. 125 cm | Деревянная тумба для Раковины накладная раковина L.125 см

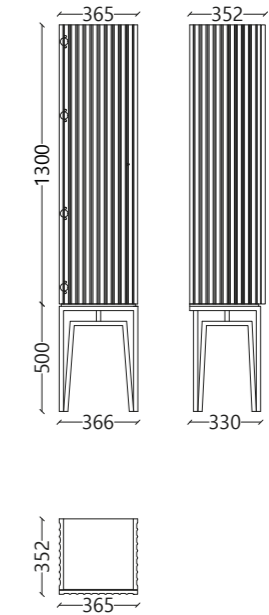

Marilyn - Mobile a colonna in legno H.180 cm

Wooden column cabinet H.180 cm | Meuble colonne en bois H.180 cm | Mueble columna de madera H.180 cm | Säulenschrank aus Holz H.180 cm | деревянный шкаф-колонна H.180 cm

1 - MOBILE

Unit | Meuble | Mueble | Schrank | Тумба

PKRMARILYN ▲ 168

2 - PIANO IN VETRO RETROVERNICIATO

Varnished glass top | Plateau en verre peint | Encimera en vidrio pintado | Lackierte Glasplatte | окрашенная стеклянная панель

PKTOPMARILYN ▲ 103

3 - STRUTTURA METALLICA

Metal structure | Structure métallique | Estructura metálica | Metallunterbau | Металлическая конструкция

PKMSTRUTTMARCR ▲ 171 PKMSTRUTTMARNO ▲ 176  
 PKMSTRUTTMARON ▲ 171 PKMSTRUTTMAROI ▲ 180  
 PKMSTRUTTMARNI ▲ 179 PKMSTRUTTMAROF ▲ 179  
 PKMSTRUTTMARBR ▲ 181 PKMSTRUTTMAROG ▲ 180  
 PKMSTRUTTMARNS ▲ 180 PKMSTRUTTMARRI ▲ 181

4 - RETTANGOLARE - LAVABO SOTTOPIANO 53 CM

Rectangular undermount washbasin 53 cm | Rectangulaire lavabo encastré 53 cm | Rectangular lavabo bajo encimera 53 cm | Rechteckig tief eingefasstes Waschbecken 53 cm | Прямоугольная раковина, встраиваемая в столешницу 53 см

PKA98001 ▲ 73

5 - COPRIFORO PER TROPPO PIENO

Hole cover for overflow | Couverture du trou de débordement | Tapa del agujero de desbordamiento | lochabdeckung für überlauf | Крышка для перелива

PKBCOPRIFOROCR ▲ 18 PKBCOPRIFORON ▲ 18  
 PKBCOPRIFORONI ▲ 21 PKBCOPRIFOROBR ▲ 20  
 PKBCOPRIFORONS ▲ 21 PKBCOPRIFORONO ▲ 20  
 PKBCOPRIFOROOI ▲ 23 PKBCOPRIFOROOF ▲ 23  
 PKBCOPRIFOROOG ▲ 26 PKBCOPRIFORORI ▲ 26

CASSETTI RIVESTITI IN ECOPELLE

drawers covered in eco-leather | tiroirs recouverts de cuir écologique | cajones revestidos en ecopiel | Schubladen mit Öko-Leder bezogen | ящики обтянуты эко-кожей

VEDI ORGANIZER PER CASSETTI PAG. 224-227

See drawer organizer page 224-227 | Voir la page de l'organiseur de tiroirs 224-227 | Ver organizador de cajones página 224-227 | Siehe Seite „Schubladen-Organizer“ 224-227 | Смотрите страницу

1 - COLONNA

Column | Colonne | Columna | Säule | столбец

PKCOLMARILYN ▲ 167

2 - STRUTTURA METALLICA

Metal structure | Structure métallique | Estructura metálica | Metallunterbau | Металлическая конструкция

PKSTRUTTCOLMCR ▲ 151 PKSTRUTTCOLMON ▲ 150  
 PKSTRUTTCOLMNI ▲ 165 PKSTRUTTCOLMBR ▲ 171  
 PKSTRUTTCOLMNS ▲ 171 PKSTRUTTCOLMNO ▲ 157  
 PKSTRUTTCOLMOI ▲ 171 PKSTRUTTCOLMOF ▲ 168  
 PKSTRUTTCOLMOG ▲ 171 PKSTRUTTCOLMRI ▲ 171

# MOBILI

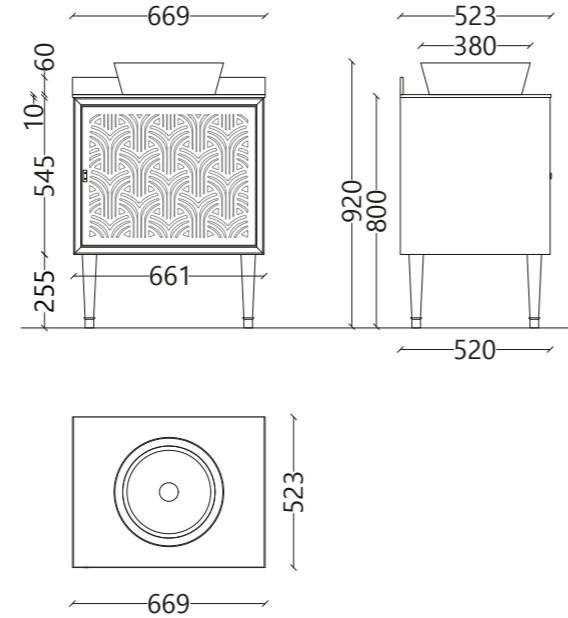

## CORA 1A - Mobile portalavabo in legno con decorazione metallica apertura ad ANTA L.67 cm

Wooden vanity unit with metal decoration and door opening L. 67 cm | Meuble lavabo en bois avec décoration métallique et ouverture porte L. 67 cm | Mueble portalavabo de madera con decoración metálica apertura con puerta L. 67 cm | Waschtisch aus Holz mit Metaldekoration, Öffnung mit Türen L. 67 cm | Шкаф для раковины из дерева, декорированный металлом, с дверцами L.67 см.

DISPONIBILI ALTRI MODELLI, SOPRAPIANO E SOTTOPIANO, (VEDI PAGINA 224-225)  
Other countertop, undercounter models available (see page 224-225) | Disponibles autres modèles, à poser et sous plan, (voir page 224-225) | Disponibles otros modelos, sobre encimera y bajo encimera, (véase página 224-225) | Andere Modelle sind erhältlich, Aufsatz- und Untertischmontage, (siehe Seite 224-225) | Доступны другие модели: с раковиной, установленной на поверхности столешницы; с раковиной, утопленной в столешнице и краями опирающейся на её поверхность (стр 224-225)

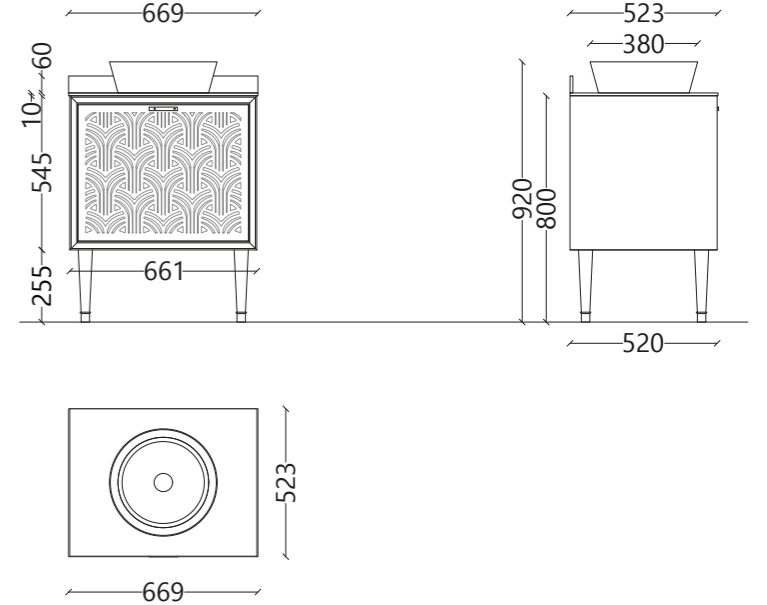

## CORA 1A - Mobile portalavabo in legno con decorazione metallica apertura a CESTONE con cassetto interno L.67 cm

Wooden vanity unit with metal decoration and large pull-out drawer with internal drawer L. 67 cm | Meuble lavabo en bois avec décoration métallique ouverture grand tiroir avec tiroir interne L. 67 cm | Mueble portalavabo de madera con decoración metálica y cajón extraíble con cajón interior oculto L. 67 cm | Waschtisch aus Holz mit Metaldekoration, Öffnung durch Großschubfach mit Innenauszug L. 67 cm | Деревянная столешница под раковину с металлическим декором, с выдвижной корзиной с внутренним ящиком L.67 см

DISPONIBILI ALTRI MODELLI, LAVABO SOPRAPIANO E SOTTOPIANO, (VEDI PAGINA 224-225)  
Other countertop, undercounter models available (see page 224-225) | Disponibles autres modèles, à poser et sous plan, (voir page 224-225) | Disponibles otros modelos, sobre encimera y bajo encimera, (véase página 224-225) | Andere Modelle sind erhältlich, Aufsatz- und Untertischmontage, (siehe Seite 224-225) | Доступны другие модели: с раковиной, установленной на поверхности столешницы; с раковиной, утопленной в столешнице и краями опирающейся на её поверхность (стр 224-225)



DECORO 1 - BOND



DECORO 2 - INTRIGO



DECORO 3 - DIAMOND



DECORO 4 - STRIP



DECORO 1 - BOND



DECORO 2 - INTRIGO



DECORO 3 - DIAMOND



DECORO 4 - STRIP

### 1 - MOBILE ANTE

Unit | Meuble | Mueble | Schrank | Тумба

PKRCORA1AANT ▲ 161

### 2 - PIANO IN VETRO RETROVERNICIATO

Varnished glass top | Plateau en verre peint | Encimera en vidrio pintado | Lackierte Glasplatte | окрашенная стеллянная панель

PKTOPCORA1A ▲ 95

### 3 - SET MANIGLIE E PIEDI

Set of handles, feet | Jeu de poignées, pieds | Juego de tiradores, pies | Griffe, Füße, Spüle | набор ручек, ножек.

PKSETCORA1AANTCR ▲ 52 PKSETCORA1AANTNS ▲ 70  
PKSETCORA1AANTNI ▲ 69 PKSETCORA1AANTBR ▲ 65  
PKSETCORA1AANTNO ▲ 57 PKSETCORA1AANTTOF ▲ 71  
PKSETCORA1AANTOI ▲ 71 PKSETCORA1AANTOG ▲ 74  
PKSETCORA1AANTON ▲ 52  
PKSETCORA1AANTBRI ▲ 74

### 4 - LAVABO IN APPOGGIO - METAL ROUND

Metal round Washbasin ø 36 cm | Metal round lavabo sur plan ø 36 cm | Metal round lavabo sobre encimera ø 36 cm | Metal round aufsatzwaschbecken ø 36 cm | Metal round накладная раковина ø 36 cm

PKMMETALROUNDNR ▲ 117 PKMMETALROUNDON ▲ 117  
PKMMETALROUNDNI ▲ 127 PKMMETALROUNDNR ▲ 133  
PKMMETALROUNDNS ▲ 132 PKMMETALROUNDNO ▲ 126  
PKMMETALROUNDNI ▲ 127 PKMMETALROUNDNR ▲ 142  
PKMMETALROUNDNR ▲ 147 PKMMETALROUNDRI ▲ 149

### 5 - DECORAZIONE METALLICA\*

Metal decoration | Décoration métallique | Decoración metálica | Metaldekoration | декорированный металлом.

PKDECOROCR ▲ 103 PKDECORON ▲ 103  
PKDECORONI ▲ 105 PKDECORONR ▲ 112  
PKDECORONS ▲ 115 PKDECORONO ▲ 108  
PKDECOROOI ▲ 112 PKDECOROOOF ▲ 112  
PKDECOROOG ▲ 121 PKDECORORORI ▲ 121

### CASSETTI RIVESTITI IN ECOPELLE

drawers covered in eco-leather | tiroirs recouverts de cuir écologique | cajones revestidos en ecopiel | Schubladen mit Öko-Leder bezogen | ящики обтянуты эко-кожей

ATTENZIONE: specificare la tipologia di pannello decorato da inserire al momento dell'ordine: DECORO 1 - DECORO 2 - DECORO 3 - DECORO 4 | ATTENTION: at the time of placing the order indicate the type of decorated panel to be inserted: DECORO 1 - DECORO 2 - DECORO 3 - DECORO 4 | ATENCION: especificar la tipologia de panel decorado deseado en el momento de realizar el pedido: DECORACIÓN 1 - DECORACIÓN 2 - DECORACIÓN 3 - DECORACIÓN 4 | ACHTUNG: Typ der dekorierten Wandtafel bei der Bestellung angeben: DEKOR 1 - DEKOR 2 - DEKOR 3 - DEKOR 4 | ВНИМАНИЕ: указать тип декорированной панели, вносимой в момент заказа: DECORO 1 - DECORO 2 - DECORO 3 - DECORO 4

### 1 - MOBILE CESTONE

Unit | Meuble | Mueble | Schrank | Тумба

PKR CORA1A CES ▲ 175

### 2 - PIANO IN VETRO RETROVERNICIATO

Varnished glass top | Plateau en verre peint | Encimera en vidrio pintado | Lackierte Glasplatte | окрашенная стеллянная панель

PKTOPCORA1A ▲ 95

### 3 - SET MANIGLIE E PIEDI

Set of handles, feet | Jeu de poignées, pieds | Juego de tiradores, pies | Griffe, Füße, Spüle | набор ручек, ножек.

PKSETCORA1ACESCR ▲ 58 PKSETCORA1ACESON ▲ 58  
PKSETCORA1ACESNI ▲ 74 PKSETCORA1ACESBR ▲ 71  
PKSETCORA1ACESNS ▲ 74 PKSETCORA1ACESNO ▲ 67  
PKSETCORA1ACESOI ▲ 78 PKSETCORA1ACESOF ▲ 78  
PKSETCORA1ACESOG ▲ 80 PKSETCORA1ACESRI ▲ 80

### 4 - LAVABO IN APPOGGIO - METAL ROUND

Metal round Washbasin ø 36 cm | Metal round lavabo sur plan ø 36 cm | Metal round lavabo sobre encimera ø 36 cm | Metal round aufsatzwaschbecken ø 36 cm | Metal round накладная раковина ø 36 cm

PKMMETALROUNDNR ▲ 117 PKMMETALROUNDON ▲ 117  
PKMMETALROUNDNI ▲ 127 PKMMETALROUNDNR ▲ 133  
PKMMETALROUNDNS ▲ 132 PKMMETALROUNDNO ▲ 126  
PKMMETALROUNDNR ▲ 127 PKMMETALROUNDNR ▲ 142  
PKMMETALROUNDNR ▲ 147 PKMMETALROUNDRI ▲ 149

### 5 - DECORAZIONE METALLICA\*

Metal decoration | Décoration métallique | Decoración metálica | Metaldekoration | декорированный металлом.

PK DECORO CR ▲ 103 PK DECORO ON ▲ 103  
PK DECORO NI ▲ 105 PK DECORO BR ▲ 112  
PK DECORO NS ▲ 115 PK DECORO NO ▲ 108  
PK DECORO OI ▲ 112 PK DECORO OF ▲ 112  
PK DECORO OG ▲ 121 PK DECORO RI ▲ 121

### CASSETTI RIVESTITI IN ECOPELLE

drawers covered in eco-leather | tiroirs recouverts de cuir écologique | cajones revestidos en ecopiel | Schubladen mit Öko-Leder bezogen | ящики обтянуты эко-кожей

### VEDI ORGANIZER PER CASSETTI PAG. 224-227

See drawer organizer page 224-227 | Voir la page de l'organiseur de tiroirs 224-227 | Ver organizador de cajones página 224-227 | Siehe Seite „Schubladen-Organizer“ 224-227 | Смотрите страницу

ATTENZIONE: specificare la tipologia di pannello decorato da inserire al momento dell'ordine: DECORO 1 - DECORO 2 - DECORO 3 - DECORO 4 | ATTENTION: at the time of placing the order indicate the type of decorated panel to be inserted: DECORO 1 - DECORO 2 - DECORO 3 - DECORO 4 | ATENCION: especificar la tipologia de panel decorado deseado en el momento de realizar el pedido: DECORACIÓN 1 - DECORACIÓN 2 - DECORACIÓN 3 - DECORACIÓN 4 | ACHTUNG: Typ der dekorierten Wandtafel bei der Bestellung angeben: DEKOR 1 - DEKOR 2 - DEKOR 3 - DEKOR 4 | ВНИМАНИЕ: указать тип декорированной панели, вносимой в момент заказа: DECORO 1 - DECORO 2 - DECORO 3 - DECORO 4

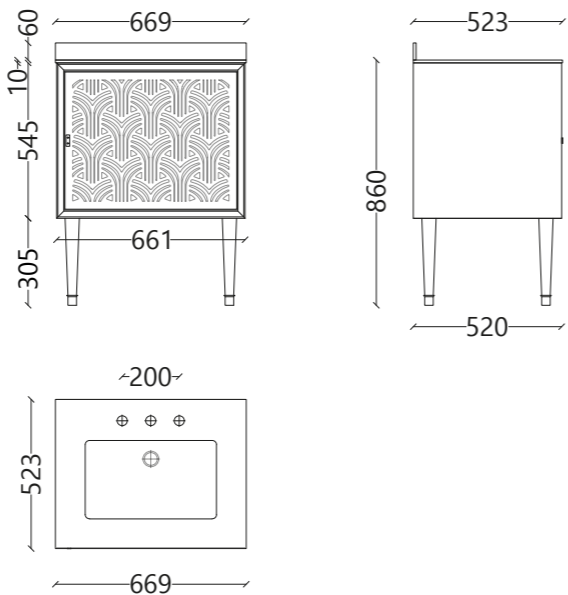

CORA 1S - Mobile portalavabo in legno con decorazione metallica apertura ad ANTA L.67 cm

Wooden vanity unit with metal decoration and door opening L. 67 cm | Meuble lavabo en bois avec décoration métallique et ouverture porte L. 67 cm | Mueble portalavabo de madera con decoración metálica apertura con puerta L. 67 cm | Waschtisch aus Holz mit Metalldekoration, Öffnung mit Türen L. 67 cm | Шкаф для раковины из дерева, декорированный металлом, с дверцами L.67 см

DISPONIBILI ALTRI MODELLI, SOPRAPIANO E SOTTOPIANO, (VEDI PAGINA 224-225)  
Other countertop, undercounter models available (see page 224-225) | Disponibles autres modèles, à poser et sous plan, (voir page 224-225) | Disponibles otros modelos, sobre encimera y bajo encimera, (véase página 224-225) | Andere Modelle sind erhältlich, Aufsatz- und Untertischmontage, (siehe Seite 224-225) | Доступны другие модели: с раковиной, установленной на поверхности столешницы; с раковиной, утопленной в столешнице и краями опирающейся на её поверхность (стр 224-225)

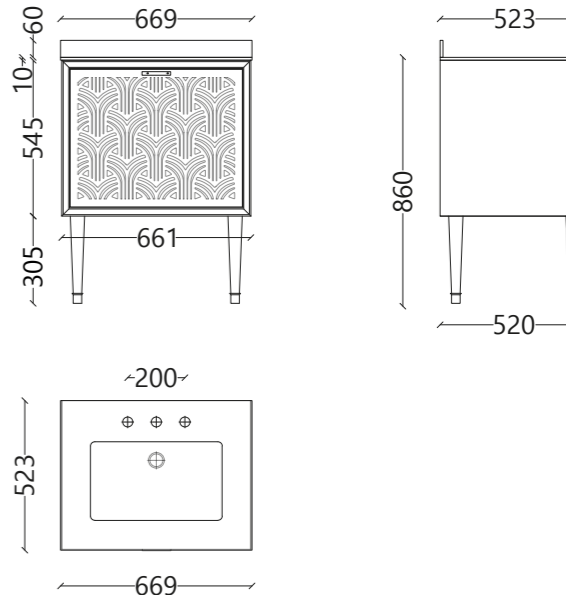

CORA 1S - Mobile portalavabo in legno con decorazione metallica apertura a CESTONE L.67 cm

Wooden vanity unit with metal decoration and large pull-out drawer L. 67 cm | Meuble lavabo en bois avec décoration métallique ouverture grand tiroir L. 67 cm | Mueble portalavabo de madera con decoración metálica y cajón extraíble L.67 cm | Waschtisch aus Holz mit Metalldekoration, Öffnung durch Großschubfach, Br. 67 cm | Деревянная столешница под раковину с металлическим денором L.67 см

DISPONIBILI ALTRI MODELLI, SOPRAPIANO E SOTTOPIANO, (VEDI PAGINA 224-225)  
Other countertop, undercounter models available (see page 224-225) | Disponibles autres modèles, à poser et sous plan, (voir page 224-225) | Disponibles otros modelos, sobre encimera y bajo encimera, (véase página 224-225) | Andere Modelle sind erhältlich, Aufsatz- und Untertischmontage, (siehe Seite 224-225) | Доступны другие модели: с раковиной, установленной на поверхности столешницы; с раковиной, утопленной в столешнице и краями опирающейся на её поверхность (стр 224-225)



DECORO 1 - BOND



DECORO 2 - INTRIGO



DECORO 3 - DIAMOND



DECORO 4 - STRIP



DECORO 1 - BOND



DECORO 2 - INTRIGO



DECORO 3 - DIAMOND



DECORO 4 - STRIP

1 - MOBILE ANTE

Unit | Meuble | Mueble | Schrank | Тумба

PKR CORA1S ANT ▲ 161

2 - PIANO IN VETRO RETROVERNICIATO

Varnished glass top | Plateau en verre peint | Encimera en vidrio pintado | Lackierte Glasplatte | окрашенная стеллянная панель

PKTOPCORA 1S ▲ 96

3 - SET MANIGLIE E PIEDI

Set of handles, feet | Jeu de poignées, pieds | Juego de tiradores, pies | Griffe, Füße, Spüle | набор ручек, ножек.

PKSETCORA1SANTCR ▲ 52 PKSET CORA1S ANT ON ▲ 52  
PKSETCORA1SANTNI ▲ 69 PKSET CORA1S ANT BR ▲ 65  
PKSETCORA1SANTNS ▲ 70 PKSET CORA1S ANT NO ▲ 57  
PKSETCORA1SANTOI ▲ 71 PKSET CORA1S ANT OF ▲ 71  
PKSET CORA1SANTOG ▲ 74 PKSET CORA1S ANT RI ▲ 74

4 - RETTANGOLARE

LAVABO SOTTOPIANO 53 CM  
Rectangular undermount washbasin 53 cm | Rectangulare lavabo encastré 53 cm | Rectangular lavabo bajo encimera 53 cm | Rechteckig tief eingefasstes Waschbecken 53 cm | Прямоугольная раковина, встраиваемая в столешницу 53 см

PKA98001 ▲ 73

5 - COPRIFORO PER TROPPO PIENO

Hole cover for overflow | Couvercle du trou de débordement | Tapa del agujero de desbordamiento | lochabdeckung fur uberlauf | Крышка для перелива

PKB COPRIFORO CR ▲ 18 PKB COPRIFORO ON ▲ 18  
PKB COPRIFORO NI ▲ 21 PKB COPRIFORO BR ▲ 20  
PKB COPRIFORO NS ▲ 21 PKB COPRIFORO NO ▲ 20  
PKB COPRIFORO OI ▲ 23 PKB COPRIFORO OF ▲ 23  
PKB COPRIFORO OG ▲ 26 PKB COPRIFORO RI ▲ 26

6 - DECORAZIONE METALLICA\*

Metal decoration | Décoration métallique | Decoración metálica | Metalldekoration | декорированный металлом.

PK DECORO CR ▲ 103 PK DECORO ON ▲ 103  
PK DECORO NI ▲ 105 PK DECORO BR ▲ 112  
PK DECORO NS ▲ 115 PK DECORO NO ▲ 108  
PK DECORO OI ▲ 112 PK DECORO OF ▲ 112  
PK DECORO OG ▲ 121 PK DECORO RI ▲ 121

CASSETTI RIVESTITI IN ECOPELLE

drawers covered in eco-leather | tiroirs recouverts de cuir écologique | cajones revestidos en ecopiel | Schubladen mit Öko-Leder bezogen | ящики обтянуты эко-кожей

1 - MOBILE CESTONE

Unit | Meuble | Mueble | Schrank | Тумба

PKR CORA1S CES ▲ 172

2 - PIANO IN VETRO RETROVERNICIATO

Varnished glass top | Plateau en verre peint | Encimera en vidrio pintado | Lackierte Glasplatte | окрашенная стеллянная панель

PKTOPCORA 1S ▲ 96

3 - SET MANIGLIE E PIEDI

Set of handles, feet | Jeu de poignées, pieds | Juego de tiradores, pies | Griffe, Füße, Spüle | набор ручек, ножек.

PKSETCORA1SCESCR ▲ 58 PKSETCORA1SCESON ▲ 58  
PKSETCORA1SCESNI ▲ 74 PKSETCORA1SCESBR ▲ 71  
PKSETCORA1SCESNS ▲ 74 PKSETCORA1SCESNO ▲ 67  
PKSETCORA1SCESOI ▲ 78 PKSETCORA1SCESOF ▲ 78  
PKSETCORA1SCESOG ▲ 80 PKSETCORA1SCESRI ▲ 80

4 - RETTANGOLARE

LAVABO SOTTOPIANO 53 CM  
Rectangular undermount washbasin 53 cm | Rectangulare lavabo encastré 53 cm | Rectangular lavabo bajo encimera 53 cm | Rechteckig tief eingefasstes Waschbecken 53 cm | Прямоугольная раковина, встраиваемая в столешницу 53 см

PKA98001 ▲ 73

5 - COPRIFORO PER TROPPO PIENO

Hole cover for overflow | Couvercle du trou de débordement | Tapa del agujero de desbordamiento | lochabdeckung fur uberlauf | Крышка для перелива

PKB COPRIFORO CR ▲ 18 PKB COPRIFORO ON ▲ 18  
PKB COPRIFORO NI ▲ 21 PKB COPRIFORO BR ▲ 20  
PKB COPRIFORO NS ▲ 21 PKB COPRIFORO NO ▲ 20  
PKB COPRIFORO OI ▲ 23 PKB COPRIFORO OF ▲ 23  
PKB COPRIFORO OG ▲ 26 PKB COPRIFORO RI ▲ 26

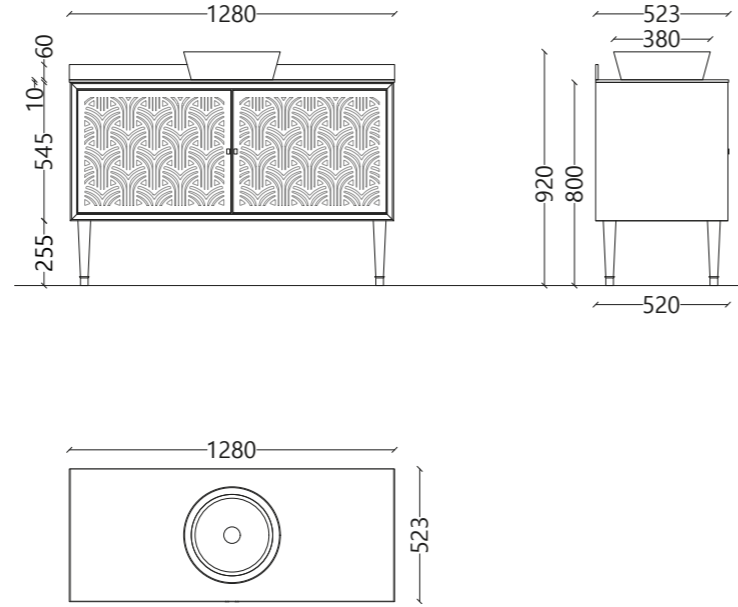

## CORA 2A - Mobile portalavabo in legno con decorazione metallica apertura ad ANTA L.127,8 cm

Wooden vanity unit with metal decoration and door opening L. 127,8 cm | Meuble lavabo en bois avec décoration métallique et ouverture porte L. 127,8 cm | Mueble portalavabo de madera con decoración metálica apertura con puerta L. 127,8 cm | Waschtisch aus Holz mit Metaldekoration, Öffnung mit Türen L. 127,8 cm | Шкаф для раковины из дерева, декорированный металлом, с дверцами L. 127,8 см

DISPONIBILI ALTRI MODELLI, SOPRAPIANO E SOTTOPIANO, (VEDI PAGINA 224-225)  
Other countertop, undercounter models available (see page 224-225) | Disponibles autres modèles, à poser et sous plan, (voir page 224-225) | Disponibles otros modelos, sobre encimera y bajo encimera, (véase página 224-225) | Andere Modelle sind erhältlich, Aufsatz- und Untertischmontage, (siehe Seite 224-225) | Доступны другие модели: с раковиной, установленной на поверхности столешницы; с раковиной, утопленной в столешнице и краями опирающейся на её поверхность (стр 224-225)

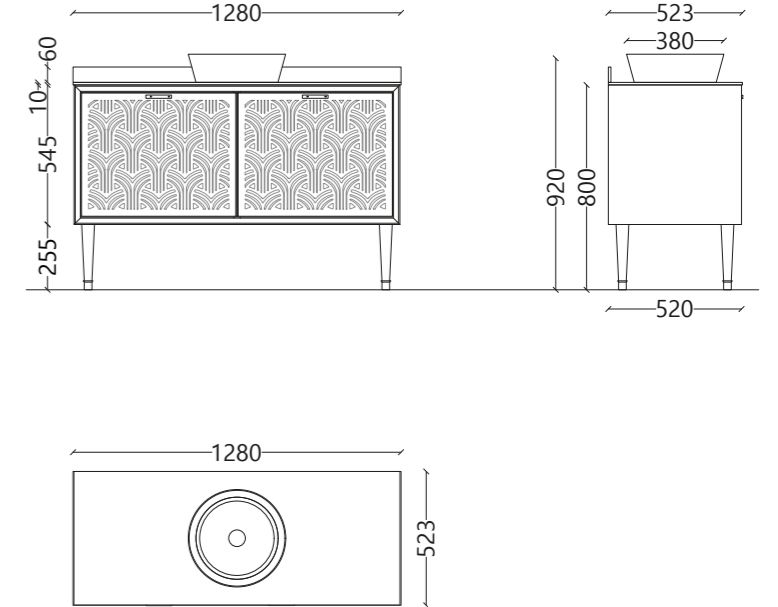

## CORA 2A - Mobile portalavabo in legno con decorazione metallica apertura a CESTONE con cassetto interno L.127,8 cm

Wooden vanity unit with metal decoration and large pull-out drawer with internal drawer L. 127,8 cm | Meuble lavabo en bois avec décoration métallique ouverture grand tiroir avec tiroir interne L. 127,8 cm | Mueble portalavabo de madera con decoración metálica y cajón extraíble con cajón interior oculto L. 127,8 cm | Waschtisch aus Holz mit Metaldekoration, Öffnung durch Großschubfach mit Innenauszug L. 127,8 cm | Деревянная столешница под раковину с металлическим декором, с выдвинутой корзиной с внутренним ящиком L. 127,8 см

DISPONIBILI ALTRI MODELLI, SOPRAPIANO E SOTTOPIANO, (VEDI PAGINA 224-225)  
Other countertop, undercounter models available (see page 224-225) | Disponibles autres modèles, à poser et sous plan, (voir page 224-225) | Disponibles otros modelos, sobre encimera y bajo encimera, (véase página 224-225) | Andere Modelle sind erhältlich, Aufsatz- und Untertischmontage, (siehe Seite 224-225) | Доступны другие модели: с раковиной, установленной на поверхности столешницы; с раковиной, утопленной в столешнице и краями опирающейся на её поверхность (стр 224-225)



DECORO 1 - BOND



DECORO 2 - INTRIGO



DECORO 3 - DIAMOND



DECORO 4 - STRIP



DECORO 1 - BOND



DECORO 2 - INTRIGO



DECORO 3 - DIAMOND



DECORO 4 - STRIP

### 1 - MOBILE ANTE

Unit | Meuble | Mueble | Schrank | Тумба

PKR CORA2A ANT ▲ 171

### 2 - PIANO IN VETRO RETROVERNICIATO

Varnished glass top | Plateau en verre peint | Encimera en vidrio pintado | Lackierte Glasplatte | окрашенная стелнянная панель

PK TOPCORA2A ▲ 102

### 3 - SET MANIGLIE E PIEDI

Set of handles, feet | Jeu de poignées, pieds | Juego de tiradores, pies | Griffe, Füße, Spüle | набор ручек, ножек.

PKSETCORA2AANT CR ▲ 59	PKSETCORA2AANT ON ▲ 59
PKSETCORA2AANT NI ▲ 75	PKSETCORA2AANT BR ▲ 73
PKSETCORA2AANT NS ▲ 76	PKSETCORA2AANT NO ▲ 69
PKSETCORA2AANT OI ▲ 79	PKSETCORA2AANT OF ▲ 79
PKSETCORA2AANT OG ▲ 82	PKSETCORA2AANT RI ▲ 77

### 4 - LAVABO IN APPOGGIO - METAL ROUND

Metal round Washbasin ø 36 cm | Metal round lavabo sur plan ø 36 cm | Metal round lavabo sobre encimera ø 36 cm | Metal round aufsatzwaschbecken ø 36 cm | Metal round накладная раковина ø 36 см

PKMMETALROUND CR ▲ 117	PKMMETALROUND ON ▲ 117
PKMMETALROUND NI ▲ 127	PKMMETALROUND BR ▲ 133
PKMMETALROUND NS ▲ 132	PKMMETALROUND NO ▲ 126
PKMMETALROUND OI ▲ 127	PKMMETALROUND OF ▲ 142
PKMMETALROUND OG ▲ 147	PKMMETALROUND RI ▲ 149

### 5 - DECORAZIONE METALLICA (1PC)\*

Metal decoration(1PC) | Décoration métallique (1PC) | Decoración metálica (1PC) | Metaldekoration (1PC) | декорированный металлом (1PC).

PK DECORO CR ▲ 103	PK DECORO ON ▲ 103
PK DECORO NI ▲ 105	PK DECORO BR ▲ 112
PK DECORO NS ▲ 115	PK DECORO NO ▲ 108
PK DECORO OI ▲ 112	PK DECORO OF ▲ 112
PK DECORO OG ▲ 121	PK DECORO RI ▲ 121

### CASSETTI RIVESTITI IN ECOPELLE

drawers covered in eco-leather | tiroirs recouverts de cuir écologique | cajones revestidos en ecopiel | Schubladen mit Öko-Leder bezogen | ящики обтянуты эко-кожей

### VEDI ORGANIZER PER CASSETTI PAG. 224-227

See drawer organizer page 224-227 | Voir la page de l'organiseur de tiroirs 224-227 | Ver organizador de cajones página 224-227 | Siehe Seite „Schubladen-Organizer“ 224-227 | Смотрите страницу

ATTENZIONE: specificare la tipologia di pannello decorato da inserire al momento dell'ordine: DECORO 1 - DECORO 2 - DECORO 3 - DECORO 4 | ATTENTION: at the time of placing the order indicate the type of decorated panel to be inserted: DECORO 1 - DECORO 2 - DECORO 3 - DECORO 4 | ATTENTION: spécifier le type de panneau décoré à insérer au moment de la commande: DECOR 1 - DECOR 2 - DECOR 3 - DECOR 4 | ATENCIÓN: especificar la tipología de panel decorado deseado en el momento de realizar el pedido: DECORACIÓN 1 - DECORACIÓN 2 - DECORACIÓN 3 - DECORACIÓN 4 | ACHTUNG: Typ der dekorierten Wandtafel bei der Bestellung angeben: DEKOR 1 - DEKOR 2 - DEKOR 3 - DEKOR 4 | ВНИМАНИЕ: указать тип декорированной панели, вносимой в момент заказа: DECORO 1 - DECORO 2 - DECORO 3 - DECORO 4

### 1 - MOBILE CESTONE

Unit | Meuble | Mueble | Schrank | Тумба

PKR CORA2A CES ▲ 181

### 2 - PIANO IN VETRO RETROVERNICIATO

Varnished glass top | Plateau en verre peint | Encimera en vidrio pintado | Lackierte Glasplatte | окрашенная стелнянная панель

PK TOPCORA2A ▲ 102

### 3 - SET MANIGLIE E PIEDI

Set of handles, feet | Jeu de poignées, pieds | Juego de tiradores, pies | Griffe, Füße, Spüle | набор ручек, ножек.

PKSETCORA2SCES CR ▲ 73	PKSETCORA2SCES ON ▲ 73
PKSET CORA2SCES NI ▲ 85	PKSETCORA2SCES BR ▲ 80
PKSETCORA2SCES NS ▲ 84	PKSETCORA2SCES NO ▲ 76
PKSETCORA2SCES OI ▲ 93	PKSETCORA2SCES OF ▲ 93
PKSETCORA2SCES OG ▲ 95	PKSETCORA2SCES RI ▲ 90

### 4 - LAVABO IN APPOGGIO - METAL ROUND

Metal round Washbasin ø 36 cm | Metal round lavabo sur plan ø 36 cm | Metal round lavabo sobre encimera ø 36 cm | Metal round aufsatzwaschbecken ø 36 cm | Metal round накладная раковина ø 36 см

PKMMETALROUND CR ▲ 117	PKMMETALROUND ON ▲ 117
PKMMETALROUND NI ▲ 127	PKMMETALROUND BR ▲ 133
PKMMETALROUND NS ▲ 132	PKMMETALROUND NO ▲ 126
PKMMETALROUND OI ▲ 127	PKMMETALROUND OF ▲ 142
PKMMETALROUND OG ▲ 147	PKMMETALROUND RI ▲ 149

### 5 - DECORAZIONE METALLICA (1PC)\*

Metal decoration(1PC) | Décoration métallique (1PC) | Decoración metálica (1PC) | Metaldekoration (1PC) | декорированный металлом (1PC).

PKDECOROCR ▲ 103	PKDECORON ▲ 103
PKDECORONI ▲ 105	PKDECORON BR ▲ 112
PKDECORONS ▲ 115	PKDECORONO ▲ 108
PKDECOROOI ▲ 112	PKDECOROOOF ▲ 112
PKDECOROOG ▲ 121	PKDECORORI ▲ 121

### CASSETTI RIVESTITI IN ECOPELLE

drawers covered in eco-leather | tiroirs recouverts de cuir écologique | cajones revestidos en ecopiel | Schubladen mit Öko-Leder bezogen | ящики обтянуты эко-кожей

### VEDI ORGANIZER PER CASSETTI PAG. 224-227

See drawer organizer page 224-227 | Voir la page de l'organiseur de tiroirs 224-227 | Ver organizador de cajones página 224-227 | Siehe Seite „Schubladen-Organizer“ 224-227 | Смотрите страницу

ATTENZIONE: specificare la tipologia di pannello decorato da inserire al momento dell'ordine: DECORO 1 - DECORO 2 - DECORO 3 - DECORO 4 | ATTENTION: at the time of placing the order indicate the type of decorated panel to be inserted: DECORO 1 - DECORO 2 - DECORO 3 - DECORO 4 | ATTENTION: spécifier le type de panneau décoré à insérer au moment de la commande: DECOR 1 - DECOR 2 - DECOR 3 - DECOR 4 | ATENCIÓN: especificar la tipología de panel decorado deseado en el momento de realizar el pedido: DECORACIÓN 1 - DECORACIÓN 2 - DECORACIÓN 3 - DECORACIÓN 4 | ACHTUNG: Typ der dekorierten Wandtafel bei der Bestellung angeben: DEKOR 1 - DEKOR 2 - DEKOR 3 - DEKOR 4 | ВНИМАНИЕ: указать тип декорированной панели, вносимой в момент заказа: DECORO 1 - DECORO 2 - DECORO 3 - DECORO 4

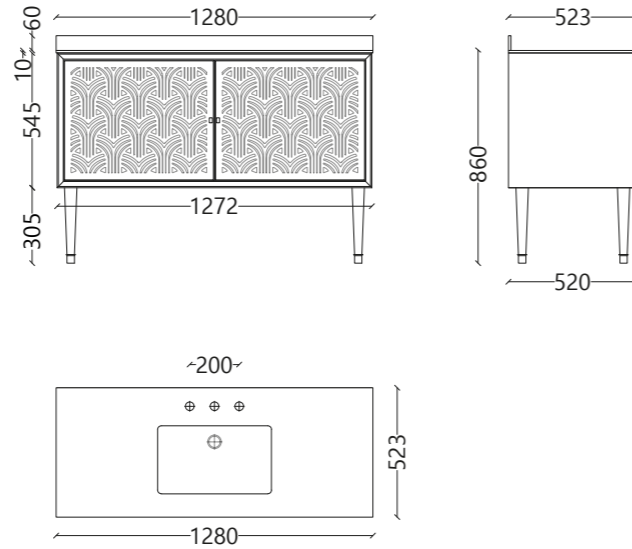

CORA 2S - Mobile portalavabo in legno con decorazione metallica apertura ad ANTA L.127,8 cm

Wooden vanity unit with metal decoration and door opening L. 127,8 cm | Meuble lavabo en bois avec décoration métallique et ouverture porte L. 127,8 cm | Mueble portalavabo de madera con decoración metálica apertura con puerta L. 127,8 cm | Waschtisch aus Holz mit Metaldekorations, Öffnung mit Türen L. 127,8 cm | Шкаф для раковины из дерева, декорированный металлом, с дверцами L. 127,8 см

DISPONIBILI ALTRI MODELLI, SOPRAPIANO E SOTTOPIANO, (VEDI PAGINA 224-225)  
Other countertop, undercounter models available (see page 224-225) | Disponibles autres modèles, à poser et sous plan, (voir page 224-225) | Disponibles otros modelos, sobre encimera y bajo encimera, (véase página 224-225) | Andere Modelle sind erhältlich, Aufsatz- und Untertischmontage, (siehe Seite 224-225) | Доступны другие модели: с раковиной, установленной на поверхности столешницы; с раковиной, утопленной в столешнице и краями опирающейся на её поверхность (стр 224-225)

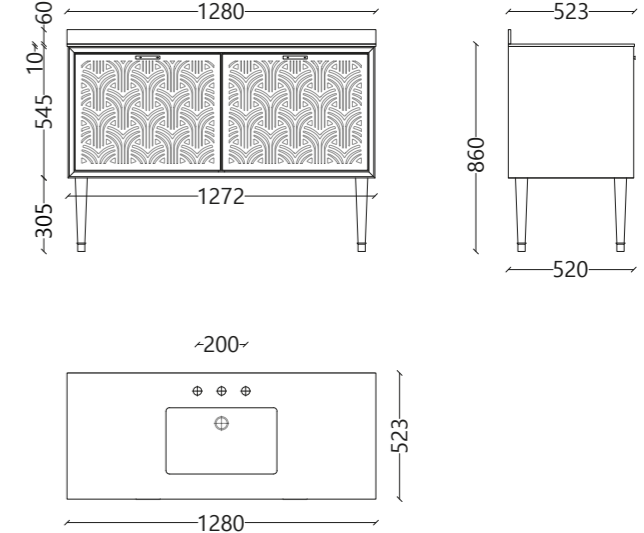

CORA 2S - Mobile portalavabo in legno con decorazione metallica apertura a CESTONE con cassetto interno L.127,8 cm

Wooden vanity unit with metal decoration and large pull-out drawer with internal drawer L. 127,8 cm | Meuble lavabo en bois avec décoration métallique ouverture grand tiroir avec tiroir interne L. 127,8 cm | Mueble portalavabo de madera con decoración metálica y cajón extraíble con cajón interior oculto L. 127,8 cm | Waschtisch aus Holz mit Metaldekorations, Öffnung durch Großschubfach mit Innenauszug L. 127,8 cm | Деревянная столешница под раковину с металлическим декором, с выдвижной корзиной с внутренним ящиком L. 127,8 см

DISPONIBILI ALTRI MODELLI, SOPRAPIANO E SOTTOPIANO, (VEDI PAGINA 224-225)  
Other countertop, undercounter models available (see page 224-225) | Disponibles autres modèles, à poser et sous plan, (voir page 224-225) | Disponibles otros modelos, sobre encimera y bajo encimera, (véase página 224-225) | Andere Modelle sind erhältlich, Aufsatz- und Untertischmontage, (siehe Seite 224-225) | Доступны другие модели: с раковиной, установленной на поверхности столешницы; с раковиной, утопленной в столешнице и краями опирающейся на её поверхность (стр 224-225)



DECORO 1 - BOND



DECORO 2 - INTRIGO



DECORO 3 - DIAMOND



DECORO 4 - STRIP



DECORO 1 - BOND



DECORO 2 - INTRIGO



DECORO 3 - DIAMOND



DECORO 4 - STRIP

**1 - MOBILE ANTA**  
Unit | Meuble | Mueble | Schrank | Тумба

PKR CORA2S ANT ▲ 171

**2 - PIANO IN VETRO RETROVERNICIATO**  
Varnished glass top | Plateau en verre peint | Encimera en vidrio pintado | Lackierte Glasplatte | окрашенная стеллянная панель

PKTOPCORA 2S ▲ 102

**3 - SET MANIGLIE E PIEDI**  
Set of handles, feet | Jeu de poignées, pieds | Juego de tiradores, pies | Griffe, Füße, Spüle | набор ручек, ножек.

PKSETCORA2SANTCR ▲ 59 PKSETCORA2SANTON ▲ 59  
PKSETCORA2SANTNI ▲ 76 PKSETCORA2SANTBR ▲ 73  
PKSETCORA2SANTNS ▲ 76 PKSETCORA2SANTNO ▲ 69  
PKSETCORA2SANTOI ▲ 79 PKSETCORA2SANTOF ▲ 79  
PKSETCORA2SANTOG ▲ 82 PKSETCORA2SANTRI ▲ 77

**4 - RETTANGOLARE LAVABO SOTTOPIANO 53 CM**  
Rectangular undermount washbasin 53 cm | Rectangulaire lavabo encastré 53 cm | Rectangular lavabo bajo encimera 53 cm | Rechteckig tief eingefasstes Waschbecken 53 cm | Прямоугольная раковина, встраиваемая в столешницу 53 см

PKA98001 ▲ 73

**5 - COPRIFORO PER TROPPO PIENO**  
Hole cover for overflow | Couvercle du trou de debordement | Tapa del agujero de desbordamiento | lochabdeckung fur uberlauf | Крышка для перелива

PKBCOPRIFOROCR ▲ 18 PKBCOPRIFOROON ▲ 18  
PKBCOPRIFORONI ▲ 21 PKBCOPRIFORORBR ▲ 20  
PKBCOPRIFORONS ▲ 21 PKBCOPRIFORONO ▲ 20  
PKBCOPRIFOROOI ▲ 23 PKBCOPRIFOROOF ▲ 23  
PKBCOPRIFOROOG ▲ 26 PKBCOPRIFORORI ▲ 26

**6 - DECORAZIONE METALLICA (1PC)\***  
Metal decoration(1PC) | Décoration métallique (1PC) | Decoración metálica (1PC) | Metaldekorations (1PC) | декорированный металлом (1PC).

PK DECORO CR ▲ 103 PK DECORO ON ▲ 103  
PK DECORO NI ▲ 105 PK DECORO BR ▲ 112  
PK DECORO NS ▲ 115 PK DECORO NO ▲ 108  
PK DECORO OI ▲ 112 PK DECORO OF ▲ 112  
PK DECORO OG ▲ 121 PK DECORO RI ▲ 121

**CASSETTI RIVESTITI IN ECOPELLE**  
drawers covered in eco-leather | tiroirs recouverts de cuir écologique | cajones revestidos en ecopiel | Schubladen mit Öko-Leder bezogen | ящики обтянуты эко-кожей

**VEDI ORGANIZER PER CASSETTI PAG. 224-227**  
See drawer organizer page 224-227 | Voir la page de l'organiseur de tiroirs 224-227 | Ver organizador de cajones página 224-227 | Siehe Seite „Schubladen-Organizer“ 224-227 | Смотрите страницу

**1 - MOBILE CESTONE**  
Unit | Meuble | Mueble | Schrank | Тумба

PKR CORA2S CES ▲ 181

**2 - PIANO IN VETRO RETROVERNICIATO**  
Varnished glass top | Plateau en verre peint | Encimera en vidrio pintado | Lackierte Glasplatte | окрашенная стеллянная панель

PKTOPCORA 2S ▲ 102

**3 - SET MANIGLIE E PIEDI**  
Set of handles, feet | Jeu de poignées, pieds | Juego de tiradores, pies | Griffe, Füße, Spüle | набор ручек, ножек.

PKSETCORA2SCESCR ▲ 73 PKSETCORA2SCESON ▲ 73  
PKSET CORA2SCESNI ▲ 85 PKSETCORA2SCESBR ▲ 80  
PKSETCORA2SCESNS ▲ 84 PKSETCORA2SCESNO ▲ 76  
PKSETCORA2SCESOI ▲ 93 PKSETCORA2SCESOF ▲ 93  
PKSETCORA2SCESOG ▲ 95 PKSETCORA2SCESRI ▲ 90

**4 - RETTANGOLARE LAVABO SOTTOPIANO 53 CM**  
Rectangular undermount washbasin 53 cm | Rectangulaire lavabo encastré 53 cm | Rectangular lavabo bajo encimera 53 cm | Rechteckig tief eingefasstes Waschbecken 53 cm | Прямоугольная раковина, встраиваемая в столешницу 53 см

PKA98001 ▲ 73

**5 - COPRIFORO PER TROPPO PIENO**  
Hole cover for overflow | Couvercle du trou de debordement | Tapa del agujero de desbordamiento | lochabdeckung fur uberlauf | Крышка для перелива

PKB COPRIFORO CR ▲ 18 PKB COPRIFORO ON ▲ 18  
PKB COPRIFORO NI ▲ 21 PKB COPRIFORO BR ▲ 20  
PKB COPRIFORO NS ▲ 21 PKB COPRIFORO NO ▲ 20  
PKB COPRIFORO OI ▲ 23 PKB COPRIFORO OF ▲ 23  
PKB COPRIFORO OG ▲ 26 PKB COPRIFORO RI ▲ 26

**6 - DECORAZIONE METALLICA (1PC)\***  
Metal decoration(1PC) | Décoration métallique (1PC) | Decoración metálica (1PC) | Metaldekorations (1PC) | декорированный металлом (1PC).

PK DECORO CR ▲ 103 PK DECORO ON ▲ 103  
PK DECORO NI ▲ 105 PK DECORO BR ▲ 112  
PK DECORO NS ▲ 115 PK DECORO NO ▲ 108  
PK DECORO OI ▲ 112 PK DECORO OF ▲ 112  
PK DECORO OG ▲ 121 PK DECORO RI ▲ 121

**CASSETTI RIVESTITI IN ECOPELLE**  
drawers covered in eco-leather | tiroirs recouverts de cuir écologique | cajones revestidos en ecopiel | Schubladen mit Öko-Leder bezogen | ящики обтянуты эко-кожей

**VEDI ORGANIZER PER CASSETTI PAG. 224-227**  
See drawer organizer page 224-227 | Voir la page de l'organiseur de tiroirs 224-227 | Ver organizador de cajones página 224-227 | Siehe Seite „Schubladen-Organizer“ 224-227 | Смотрите страницу

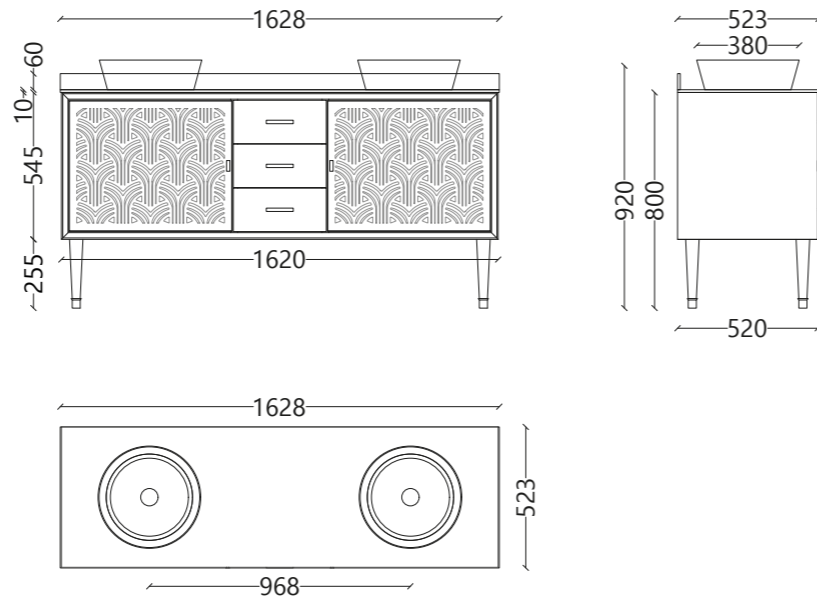

**CORA 3A - Mobile portalavabo in legno con decorazione metallica apertura ad ANTA L.162,8 cm**

Wooden vanity unit with metal decoration and door opening L. 162,8 cm | Meuble lavabo en bois avec décoration métallique et ouverture porte L. 162,8 cm | Mueble portalavabo de madera con decoración metálica apertura con puerta L. 162,8 cm | Waschtisch aus Holz mit Metaldekoration, Öffnung mit Türen L. 162,8 cm | Шкаф для раковины из дерева, декорированный металлом, с дверцами L. 162,8 см

DISPONIBILI ALTRI MODELLI, SOPRAPIANO E SOTTOPIANO, (VEDI PAGINA 224-225)  
Other countertop, undercounter models available (see page 224-225) | Disponibles autres modèles, à poser et sous plan, (voir page 224-225) | Disponibles otros modelos, sobre encimera y bajo encimera, (véase página 224-225) | Andere Modelle sind erhältlich, Aufsatz- und Untertischmontage, (siehe Seite 224-225) | Доступны другие модели: с раковиной, установленной на поверхности столешницы; с раковиной, утопленной в столешнице и краями опирающейся на её поверхность (стр 224-225)

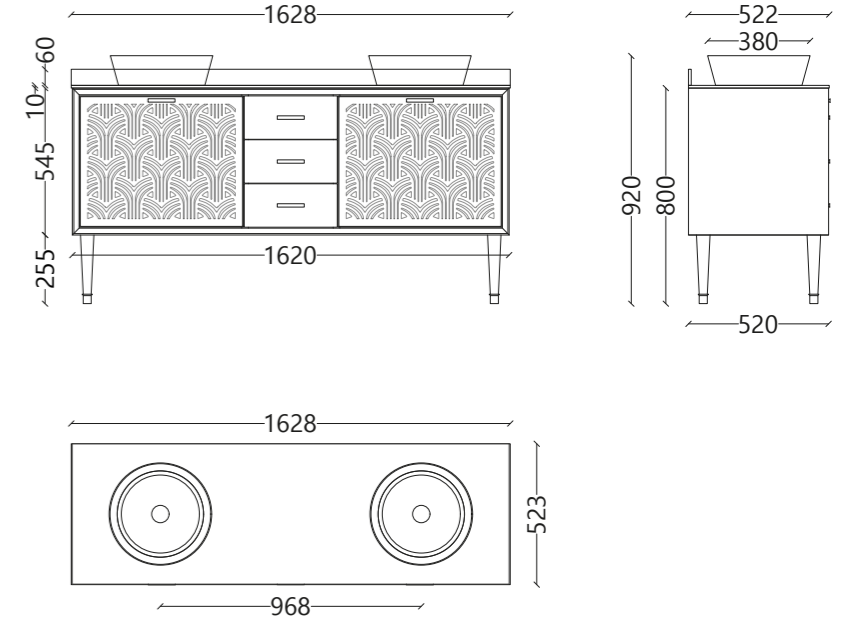

**CORA 3A - Mobile portalavabo in legno con decorazione metallica apertura a CESTONE con cassetto interno L.162,8 cm**

Wooden vanity unit with metal decoration and large pull-out drawer with internal drawer L. 162,8 cm | Meuble lavabo en bois avec décoration métallique ouverture grand tiroir avec tiroir interne L. 162,8 cm | Mueble portalavabo de madera con decoración metálica y cajón extraíble con cajón interior oculto L. 162,8 cm | Waschtisch aus Holz mit Metaldekoration, Öffnung durch Großschubfach mit Innenauszug L. 162,8 cm | Деревянная столешница под раковину с металлическим декором, с выдвинутой корзиной с внутренним ящиком L. 162,8 см

DISPONIBILI ALTRI MODELLI, SOPRAPIANO E SOTTOPIANO, (VEDI PAGINA 224-225)  
Other countertop, undercounter models available (see page 224-225) | Disponibles autres modèles, à poser et sous plan, (voir page 224-225) | Disponibles otros modelos, sobre encimera y bajo encimera, (véase página 224-225) | Andere Modelle sind erhältlich, Aufsatz- und Untertischmontage, (siehe Seite 224-225) | Доступны другие модели: с раковиной, установленной на поверхности столешницы; с раковиной, утопленной в столешнице и краями опирающейся на её поверхность (стр 224-225)



DECORO 1 - BOND



DECORO 2 - INTRIGO



DECORO 3 - DIAMOND



DECORO 4 - STRIP



DECORO 1 - BOND



DECORO 2 - INTRIGO



DECORO 3 - DIAMOND



DECORO 4 - STRIP

**1 - MOBILE ANTE**

Unit | Meuble | Mueble | Schrank | Тумба

PKR CORA3A ANT ▲ 177

**2 - PIANO IN VETRO RETROVERNICIATO**

Varnished glass top | Plateau en verre peint | Encimera en vidrio pintado | Lackierte Glasplatte | окрашенная стеклянная панель

PKTOPCORA3A ▲ 122

**3 - SET MANIGLIE E PIEDI**

Set of handles, feet | Jeu de poignées, pieds | Juego de tiradores, pies | Griffe, Füße, Spüle | набор ручек, ножек.

- PKSETCORA3AANTCR ▲ 94
- PKSETCORA3AANTNI ▲ 108
- PKSETCORA3AANTNS ▲ 108
- PKSETCORA3AANTOI ▲ 115
- PKSETCORA3AANTOG ▲ 118
- PKSETCORA3AANTON ▲ 94
- PKSETCORA3AANTBR ▲ 105
- PKSETCORA3AANTNO ▲ 100
- PKSETCORA3AANTOF ▲ 115
- PKSETCORA3AANTRI ▲ 109

**4 - LAVABO DA APPOGGIO - METAL ROUND (1PC)**

Metal round Washbasin ø 36 cm | Metal round lavabo sur plan ø 36 cm | Metal round lavabo sobre encimera ø 36 cm | Metal round aufsatzwaschbecken ø 36 cm | Metal round накладная раковина ø 36 см

- PKMMETALROUND CR ▲ 117
- PKMMETALROUND NI ▲ 127
- PKMMETALROUND NS ▲ 132
- PKMMETALROUND OI ▲ 127
- PKMMETALROUND OG ▲ 147
- PKMMETALROUND ON ▲ 117
- PKMMETALROUND BR ▲ 133
- PKMMETALROUND NO ▲ 126
- PKMMETALROUND OF ▲ 142
- PKMMETALROUND RI ▲ 149

**5 - DECORAZIONE METALLICA (1PC)\***

Metal decoration(1PC) | Décoration métallique (1PC) | Decoración metálica (1PC) | Metaldekoration (1PC) | декорированный металлом (1PC).

- PKDECOROCR ▲ 103
- PKDECORON ▲ 103
- PKDECORONNI ▲ 105
- PKDECORONBR ▲ 112
- PKDECORONS ▲ 115
- PKDECORONO ▲ 108
- PKDECOROOI ▲ 112
- PKDECOROOF ▲ 112
- PKDECOROOG ▲ 121
- PKDECORORI ▲ 121

**CASSETTI RIVESTITI IN ECOPELLE**

drawers covered in eco-leather | tiroirs recouverts de cuir écologique | cajones revestidos en ecopiel | Schubladen mit Öko-Leder bezogen | ящики обтянуты эко-кожей

**VEDI ORGANIZER PER CASSETTI PAG. 224-227**

See drawer organizer page 224-227 | Voir la page de l'organiseur de tiroirs 224-227 | Ver organizador de cajones página 224-227 | Siehe Seite „Schubladen-Organizer“ 224-227 | Смотрите страницу

ATTENZIONE: specificare la tipologia di pannello decorato da inserire al momento dell'ordine: DECORO 1 - DECORO 2 - DECORO 3 - DECORO 4 | ATTENTION: at the time of placing the order indicate the type of decorated panel to be inserted: DECORO 1 - DECORO 2 - DECORO 3 - DECORO 4 | ATTENTION: spécifier le type de panneau décoré à insérer au moment de la commande: DÉCOR 1 - DÉCOR 2 - DÉCOR 3 - DÉCOR 4 | ATENCIÓN: especificar la tipología de panel decorado deseado en el momento de realizar el pedido: DECORACIÓN 1 - DECORACIÓN 2 - DECORACIÓN 3 - DECORACIÓN 4 | ACHTUNG: Typ der dekorierten Wandtafel bei der Bestellung angeben: DEKCOR 1 - DEKCOR 2 - DEKOR 3 - DEKOR 4 | ВНИМАНИЕ: указать тип декорированной панели, вносимой в момент заказа: DECORO 1 - DECORO 2 - DECORO 3 - DECORO 4

**1 - MOBILE CESTONE**

Unit | Meuble | Mueble | Schrank | Тумба

PKR CORA3A CES ▲ 185

**2 - PIANO IN VETRO RETROVERNICIATO**

Varnished glass top | Plateau en verre peint | Encimera en vidrio pintado | Lackierte Glasplatte | окрашенная стеклянная панель

PKTOPCORA 3A ▲ 122

**3 - SET MANIGLIE E PIEDI**

Set of handles, feet | Jeu de poignées, pieds | Juego de tiradores, pies | Griffe, Füße, Spüle | набор ручек, ножек.

- PKSETCORA3ACESCR ▲ 96
- PKSETCORA3ACESNI ▲ 113
- PKSETCORA3ACESNS ▲ 113
- PKSETCORA3ACESOI ▲ 119
- PKSETCORA3ACESOG ▲ 122
- PKSETCORA3ACESON ▲ 96
- PKSETCORA3ACESBR ▲ 108
- PKSETCORA3ACESNO ▲ 102
- PKSETCORA3ACESOF ▲ 119
- PKSETCORA3ACESRI ▲ 113

**4 - LAVABO IN APPOGGIO - METAL ROUND (1PC)**

Metal round Washbasin ø 36 cm | Metal round lavabo sur plan ø 36 cm | Metal round lavabo sobre encimera ø 36 cm | Metal round aufsatzwaschbecken ø 36 cm | Metal round накладная раковина ø 36 см

- PKMMETALROUND CR ▲ 117
- PKMMETALROUND NI ▲ 127
- PKMMETALROUND NS ▲ 132
- PKMMETALROUND OI ▲ 127
- PKMMETALROUND OG ▲ 147
- PKMMETALROUND ON ▲ 117
- PKMMETALROUND BR ▲ 133
- PKMMETALROUND NO ▲ 126
- PKMMETALROUND OF ▲ 142
- PKMMETALROUND RI ▲ 149

**5 - DECORAZIONE METALLICA (1PC)\***

Metal decoration(1PC) | Décoration métallique (1PC) | Decoración metálica (1PC) | Metaldekoration (1PC) | декорированный металлом (1PC).

- PK DECORO CR ▲ 103
- PK DECORO NI ▲ 105
- PK DECORO NS ▲ 115
- PK DECORO OI ▲ 112
- PK DECORO OG ▲ 121
- PK DECORO ON ▲ 103
- PK DECORO BR ▲ 112
- PK DECORO NO ▲ 108
- PK DECORO OF ▲ 112
- PK DECORO RI ▲ 121

**CASSETTI RIVESTITI IN ECOPELLE**

drawers covered in eco-leather | tiroirs recouverts de cuir écologique | cajones revestidos en ecopiel | Schubladen mit Öko-Leder bezogen | ящики обтянуты эко-кожей

**VEDI ORGANIZER PER CASSETTI PAG. 224-227**

See drawer organizer page 224-227 | Voir la page de l'organiseur de tiroirs 224-227 | Ver organizador de cajones página 224-227 | Siehe Seite „Schubladen-Organizer“ 224-227 | Смотрите страницу

ATTENZIONE: specificare la tipologia di pannello decorato da inserire al momento dell'ordine: DECORO 1 - DECORO 2 - DECORO 3 - DECORO 4 | ATTENTION: at the time of placing the order indicate the type of decorated panel to be inserted: DECORO 1 - DECORO 2 - DECORO 3 - DECORO 4 | ATTENTION: spécifier le type de panneau décoré à insérer au moment de la commande: DÉCOR 1 - DÉCOR 2 - DÉCOR 3 - DÉCOR 4 | ATENCIÓN: especificar la tipología de panel decorado deseado en el momento de realizar el pedido: DECORACIÓN 1 - DECORACIÓN 2 - DECORACIÓN 3 - DECORACIÓN 4 | ACHTUNG: Typ der dekorierten Wandtafel bei der Bestellung angeben: DEKCOR 1 - DEKCOR 2 - DEKOR 3 - DEKOR 4 | ВНИМАНИЕ: указать тип декорированной панели, вносимой в момент заказа: DECORO 1 - DECORO 2 - DECORO 3 - DECORO 4

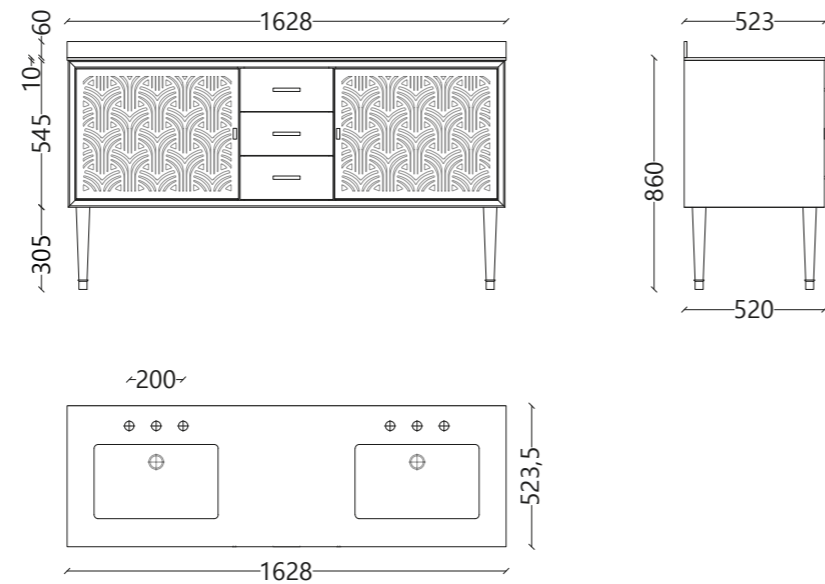

## CORA 3S - Mobile portalavabo in legno con decorazione metallica apertura ad ANTA L.162,8 cm

Wooden vanity unit with metal decoration and door opening L. 162,8 cm | Meuble lavabo en bois avec décoration métallique et ouverture porte L. 162,8 cm | Mueble portalavabo de madera con decoración metálica apertura con puerta L. 162,8 cm | Waschtisch aus Holz mit Metaldekoration, Öffnung mit Türen L. 162,8 cm | Шкаф для раковины из дерева, декорированный металлом, с дверцами L. 162,8 см

DISPONIBILI ALTRI MODELLI, SOPRAPIANO E SOTTOPIANO, (VEDI PAGINA 224-225)  
Other countertop, undercounter models available (see page 224-225) | Disponibles autres modèles, à poser et sous plan, (voir page 224-225) | Disponibles otros modelos, sobre encimera y bajo encimera, (véase página 224-225) | Andere Modelle sind erhältlich, Aufsatz- und Untertischmontage, (siehe Seite 224-225) | Доступны другие модели: с раковиной, установленной на поверхности столешницы; с раковиной, утопленной в столешнице и краями опирающейся на её поверхность (стр 224-225)

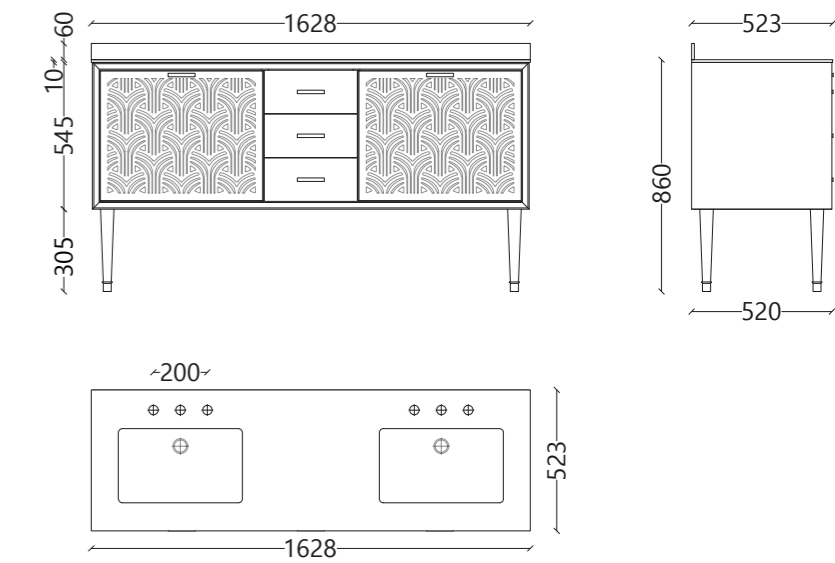

## CORA 3S - Mobile portalavabo in legno con decorazione metallica apertura a CESTONE L.162,8 cm

Wooden vanity unit with metal decoration and large pull-out drawer L. 162,8 cm | Meuble lavabo en bois avec décoration métallique ouverture grand tiroir L. 162,8 cm | Mueble portalavabo de madera con decoración metálica y cajón extraíble L. 162,8 cm | Waschtisch aus Holz mit Metaldekoration, Öffnung durch Großschubfach Br. 162,8 cm | Деревянная столешница под раковину с металлическим денором L. 162,8 см

DISPONIBILI ALTRI MODELLI, SOPRAPIANO E SOTTOPIANO, (VEDI PAGINA 224-225)  
Other countertop, undercounter models available (see page 224-225) | Disponibles autres modèles, à poser et sous plan, (voir page 224-225) | Disponibles otros modelos, sobre encimera y bajo encimera, (véase página 224-225) | Andere Modelle sind erhältlich, Aufsatz- und Untertischmontage, (siehe Seite 224-225) | Доступны другие модели: с раковиной, установленной на поверхности столешницы; с раковиной, утопленной в столешнице и краями опирающейся на её поверхность (стр 224-225)



DECORO 1 - BOND



DECORO 2 - INTRIGO



DECORO 3 - DIAMOND



DECORO 4 - STRIP



DECORO 1 - BOND



DECORO 2 - INTRIGO



DECORO 3 - DIAMOND



DECORO 4 - STRIP

### 1 - MOBILE ANTE

Unit | Meuble | Mueble | Schrank | Тумба

PKR CORA3S ANT ▲ 177

### 2 - PIANO IN VETRO RETROVERNICIATO

Varnished glass top | Plateau en verre peint | Encimera en vidrio pintado | Lackierte Glasplatte | окрашенная стелнянная панель

PKTOPCORA3S ▲ 124

### 3 - SET MANIGLIE E PIEDI

Set of handles, feet | Jeu de poignées, pieds | Juego de tiradores, pies | Griffe, Füße, Spüle | набор ручек, ножек.

PKSETCORA3SANTCR ▲ 94 PKSETCORA3SANTON ▲ 94  
PKSETCORA3SANTNI ▲ 108 PKSETCORA3SANTBR ▲ 105  
PKSETCORA3SANTNS ▲ 108 PKSETCORA3SANTNO ▲ 100  
PKSETCORA3SANTOI ▲ 115 PKSETCORA3SANTOF ▲ 115  
PKSETCORA3SANTOG ▲ 118 PKSETCORA3SANTRI ▲ 109

### 4 - RETTANGOLARE

LAVABO SOTTOPIANO 53 CM (1PC)

Rectangular undermount washbasin 53 cm | Rectangulaire lavabo encastré 53 cm | Rectangular lavabo bajo encimera 53cm | Rechteckig tief eingefasstes Waschbecken 53 cm | Прямоугольная раковина, встраиваемая в столешницу 53 см

PKA98001 ▲ 73

### 5 - COPRIFORO PER TROPPO PIENO

Hole cover for overflow | Couvercle du trou de débordement | Tapa del agujero de desbordamiento | lochabdeckung für uberlauf | Крышка для перелива

PKB COPRIFORO CR ▲ 18 PKB COPRIFORO ON ▲ 18  
PKB COPRIFORO NI ▲ 21 PKB COPRIFORO BR ▲ 20  
PKB COPRIFORO NS ▲ 21 PKB COPRIFORO NO ▲ 20  
PKB COPRIFORO OI ▲ 23 PKB COPRIFORO OF ▲ 23  
PKB COPRIFORO OG ▲ 26 PKB COPRIFORO RI ▲ 26

### 6 - DECORAZIONE METALLICA (1PC)\*

Metal decoration(1PC) | Décoration métallique (1PC) | Decoración metálica (1PC) | Metaldekoration (1PC) | декорированный металлом (1PC).

PK DECORO CR ▲ 103 PK DECORO ON ▲ 103  
PK DECORO NI ▲ 105 PK DECORO BR ▲ 112  
PK DECORO NS ▲ 115 PK DECORO NO ▲ 108  
PK DECORO OI ▲ 112 PK DECORO OF ▲ 112  
PK DECORO OG ▲ 121 PK DECORO RI ▲ 121

### CASSETTI RIVESTITI IN ECOPELLE

drawers covered in eco-leather | tiroirs recouverts de cuir écologique | cajones revestidos en ecopiel | Schubladen mit Öko-Leder bezogen | ящики обтянуты эко-кожей

### VEDI ORGANIZER PER CASSETTI PAG. 224-227

See drawer organizer page 224-227 | Voir la page de l'organiseur de tiroirs 224-227 | Ver organizador de cajones página 224-227 | Siehe Seite „Schubladen-Organizer“ 224-227 | Смотрите страницу

### 1 - MOBILE ANTE

Unit | Meuble | Mueble | Schrank | Тумба

PKR CORA3S CES ▲185

### 2 - PIANO IN VETRO RETROVERNICIATO

Varnished glass top | Plateau en verre peint | Encimera en vidrio pintado | Lackierte Glasplatte | окрашенная стелнянная панель

PKTOPCORA3S ▲ 124

### 3 - SET MANIGLIE E PIEDI

Set of handles, feet | Jeu de poignées, pieds | Juego de tiradores, pies | Griffe, Füße, Spüle | набор ручек, ножек.

PKSETCORA3SCES CR ▲ 96 PKSETCORA3SCES ON ▲ 96  
PKSETCORA3SCES NI ▲ 113 PKSETCORA3SCES BR ▲ 108  
PKSETCORA3SCES NS ▲ 113 PKSETCORA3SCES NO ▲ 102  
PKSETCORA3SCES OI ▲ 119 PKSETCORA3SCES OF ▲ 119  
PKSETCORA3SCES OG ▲ 122 PKSETCORA3SCES RI ▲ 113

### 4 - RETTANGOLARE

LAVABO SOTTOPIANO 53 CM (1PC)

Rectangular undermount washbasin 53 cm | Rectangulaire lavabo encastré 53 cm | Rectangular lavabo bajo encimera 53cm | Rechteckig tief eingefasstes Waschbecken 53 cm | Прямоугольная раковина, встраиваемая в столешницу 53 см

PKA98001 ▲ 73

### 5 - COPRIFORO PER TROPPO PIENO

Hole cover for overflow | Couvercle du trou de débordement | Tapa del agujero de desbordamiento | lochabdeckung für uberlauf | Крышка для перелива

PKB COPRIFORO CR ▲ 18 PKB COPRIFORO ON ▲ 18  
PKB COPRIFORO NI ▲ 21 PKB COPRIFORO BR ▲ 20  
PKB COPRIFORO NS ▲ 21 PKB COPRIFORO NO ▲ 20  
PKB COPRIFORO OI ▲ 23 PKB COPRIFORO OF ▲ 23  
PKB COPRIFORO OG ▲ 26 PKB COPRIFORO RI ▲ 26

### 6 - DECORAZIONE METALLICA (1PC)\*

Metal decoration(1PC) | Décoration métallique (1PC) | Decoración metálica (1PC) | Metaldekoration (1PC) | декорированный металлом (1PC).

PK DECORO CR ▲ 103 PK DECORO ON ▲ 103  
PK DECORO NI ▲ 105 PK DECORO BR ▲ 112  
PK DECORO NS ▲ 115 PK DECORO NO ▲ 108  
PK DECORO OI ▲ 112 PK DECORO OF ▲ 112  
PK DECORO OG ▲ 121 PK DECORO RI ▲ 121

### CASSETTI RIVESTITI IN ECOPELLE

drawers covered in eco-leather | tiroirs recouverts de cuir écologique | cajones revestidos en ecopiel | Schubladen mit Öko-Leder bezogen | ящики обтянуты эко-кожей

### VEDI ORGANIZER PER CASSETTI PAG. 224-227

See drawer organizer page 224-227 | Voir la page de l'organiseur de tiroirs 224-227 | Ver organizador de cajones página 224-227 | Siehe Seite „Schubladen-Organizer“ 224-227 | Смотрите страницу

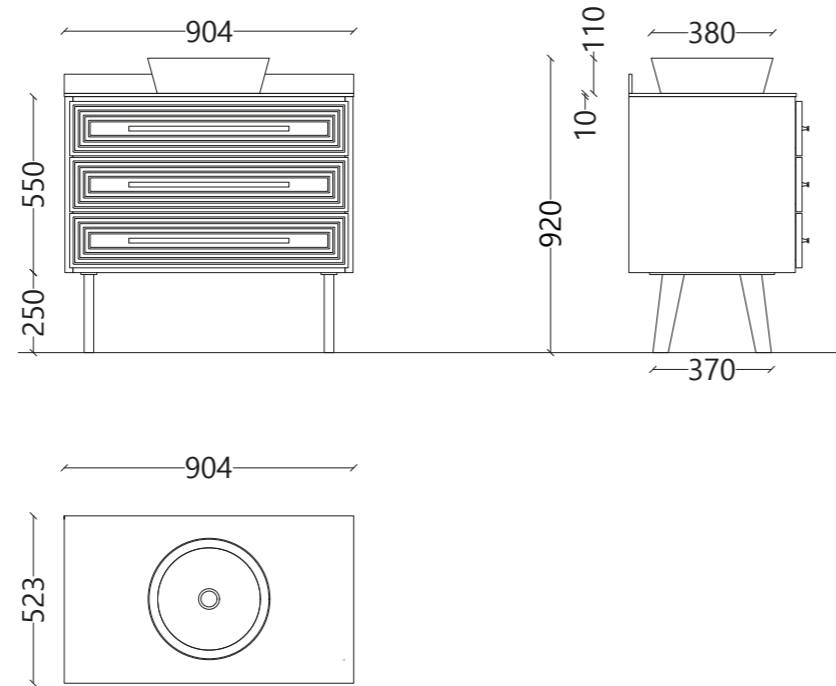

Maze 1A - Mobile portalavabo in legno L. 90 cm

Wooden basin support unit L. 90 cm | Meuble de lavabo en bois L. 90 cm | Mueble portalavabo de madera L. 90 cm Waschtischunterschrank aus Holz L. 90 cm | Деревянная тумба для Раковины накладная раковина L.90 см

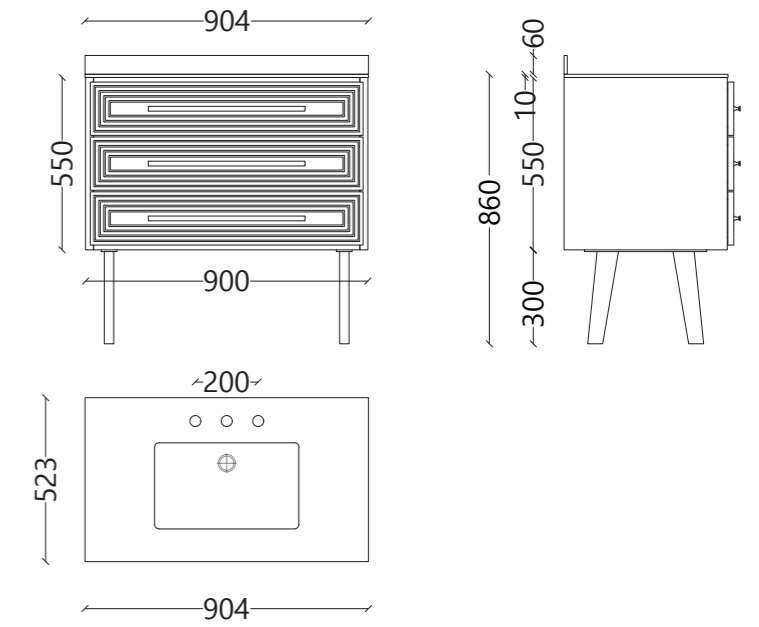

Maze 1S - Mobile portalavabo in legno L. 90 cm

Wooden basin support unit L. 90 cm | Meuble de lavabo en bois L. 90 cm | Mueble portalavabo de madera L. 90 cm Waschtischunterschrank aus Holz L. 90 cm | Деревянная тумба для Раковины накладная раковина L.90 см

**1 - MOBILE**  
Unit | Meuble | Mueble | Schrank | Тумба

PKRMAZE1A ▲ 166

**2 - PIANO IN VETRO RETROVERNICIATO**  
Varnished glass top | Plateau en verre peint | Encimera en vidrio pintado | Lackierte Glasplatte | окрашенная стеклянная панель

PKTOPMAZE1A ▲ 97

**3 - LAVABO IN APPOGGIO METAL ROUND**  
Metal round washbasin | lavabo sur plan metal round | lavabo sobre encimera metal round | metal round aufsatzwaschbecken | умывальник metal round

PKMMETALROUND CR ▲ 117 PKMMETALROUND ON ▲ 117  
PKMMETALROUND NI ▲ 127 PKMMETALROUND BR ▲ 133  
PKMMETALROUND NS ▲ 132 PKMMETALROUND NO ▲ 126  
PKMMETALROUND OI ▲ 127 PKMMETALROUND OF ▲ 142  
PKMMETALROUND OG ▲ 147 PKMMETALROUND RI ▲ 149

**4 - SET MANIGLIE**  
set of handles | set poignées | manijas | griffset | ручка

PK MAN MAZE1 CR ▲ 85 PK MAN MAZE1 ON ▲ 85  
PK MAN MAZE1 NI ▲ 100 PK MAN MAZE1 BR ▲ 97  
PK MAN MAZE1 NS ▲ 98 PK MAN MAZE1 NO ▲ 93  
PK MAN MAZE1 OI ▲ 105 PK MAN MAZE1 OF ▲ 105  
PK MAN MAZE1 OG ▲ 107 PK MAN MAZE1 RI ▲ 97

**CASSETTI RIVESTITI IN ECOPELLE**  
drawers covered in eco-leather | tiroirs recouverts de cuir écologique | cajones revestidos en ecopiel | Schubladen mit Öko-Leder bezogen | ящики обтянуты эко-кожей

**VEDI ORGANIZER PER CASSETTI PAG. 224-227**  
See drawer organizer page 224-227 | Voir la page de l'organiseur de tiroirs 224-227 | Ver organizador de cajones página 224-227 | Siehe Seite „Schubladen-Organizer“ 224-227 | Смотрите страницу

**1 - MOBILE**  
Unit | Meuble | Mueble | Schrank | Тумба

PKRMAZE1S ▲ 169

**2 - PIANO IN VETRO RETROVERNICIATO**  
Varnished glass top | Plateau en verre peint | Encimera en vidrio pintado | Lackierte Glasplatte | окрашенная стеклянная панель

PKTOPMAZE1S ▲ 104

**3 - SET MANIGLIE**  
Set of handles / set poignées | Set manijas | Griffset | Прямоугольный умывальник и набор ручек

PK MAN MAZE1 CR ▲ 85 PK MAN MAZE1 ON ▲ 85  
PK MAN MAZE1 NI ▲ 100 PK MAN MAZE1 BR ▲ 97  
PK MAN MAZE1 NS ▲ 98 PK MAN MAZE1 NO ▲ 93  
PK MAN MAZE1 OI ▲ 105 PK MAN MAZE1 OF ▲ 105  
PK MAN MAZE1 OG ▲ 107 PK MAN MAZE1 RI ▲ 97

**4 - RETTANGOLARE - LAVABO SOTTOPIANO 53 CM**  
Rectangular undermount washbasin 53 cm | Rectangulaire lavabo encastré 53 cm | Rectangular lavabo bajo encimera 53 cm | Rechteckig tief eingefasstes Waschbecken 53 cm | Прямоугольная раковина, встраиваемая в столешницу 53 см

PKA 98001 ▲ 73

**5 - COPRIFORO PER TROPPO PIENO**  
Hole cover for overflow | Couverture du trou de débordement | Tapa del agujero de desbordamiento | Lochabdeckung für überlauf | Крышка для перелива

PKBCOPRIFOROCR ▲ 18 PKBCOPRIFOROON ▲ 18  
PKBCOPRIFORONI ▲ 21 PKBCOPRIFOROBR ▲ 20  
PKBCOPRIFORONS ▲ 21 PKBCOPRIFORONO ▲ 20  
PKBCOPRIFOROOI ▲ 23 PKBCOPRIFOROOF ▲ 23  
PKBCOPRIFOROOG ▲ 26 PKBCOPRIFORORI ▲ 26

**CASSETTI RIVESTITI IN ECOPELLE**  
drawers covered in eco-leather | tiroirs recouverts de cuir écologique | cajones revestidos en ecopiel | Schubladen mit Öko-Leder bezogen | ящики обтянуты эко-кожей

**VEDI ORGANIZER PER CASSETTI PAG. 224-227**  
See drawer organizer page 224-227 | Voir la page de l'organiseur de tiroirs 224-227 | Ver organizador de cajones página 224-227 | Siehe Seite „Schubladen-Organizer“ 224-227 | Смотрите страницу

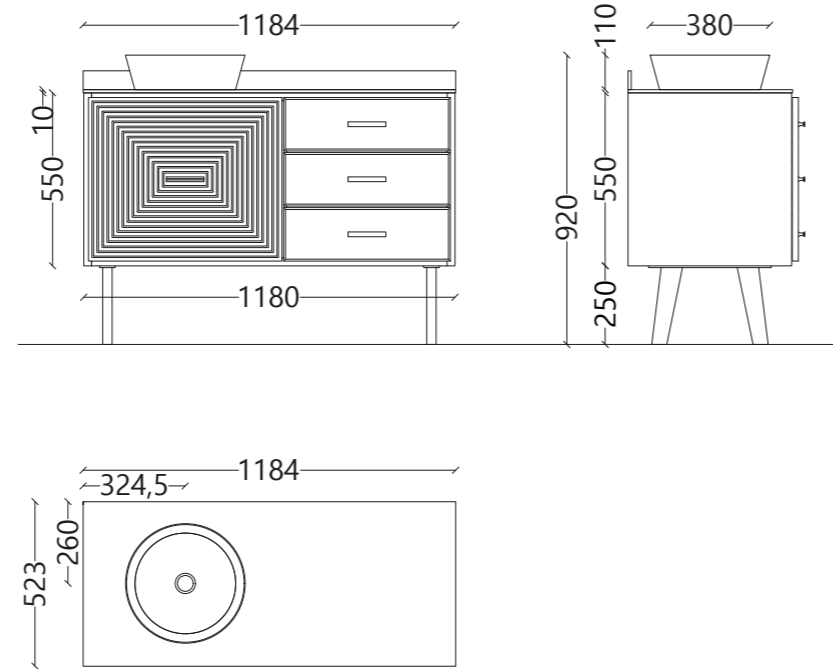

Maze 2A - Mobile portalavabo in legno L. 118 cm

Wooden basin support unit L. 118 cm | Meuble de lavabo en bois L. 118 cm | Mueble portalavabo de madera L. 118 cm Waschtischunterschrank aus Holz L. 118 cm | Деревянная тумба для Раковины накладная раковина L.118 см

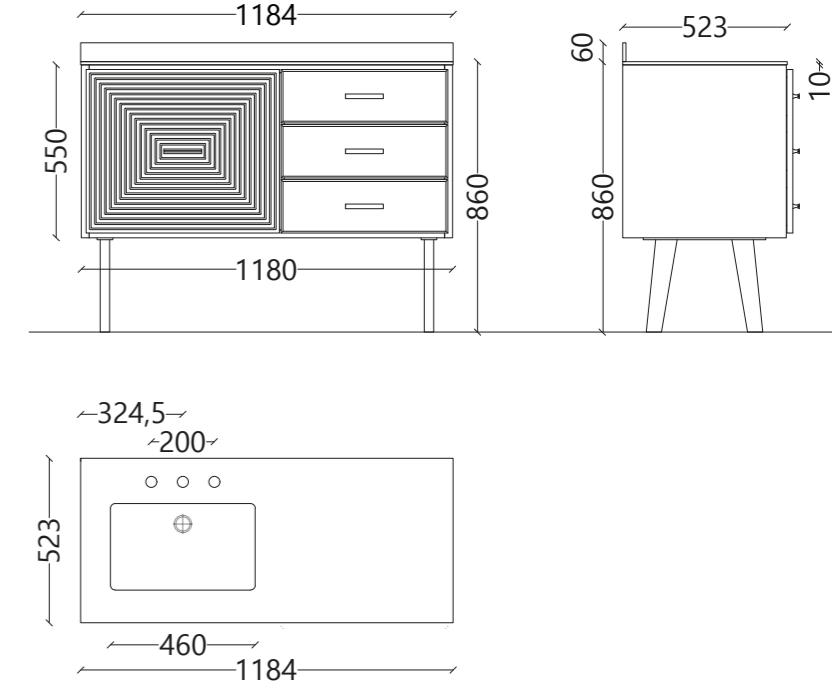

Maze 2S - Mobile portalavabo in legno L. 118 cm

Wooden basin support unit L. 118 cm | Meuble de lavabo en bois L. 118 cm | Mueble portalavabo de madera L. 118 cm Waschtischunterschrank aus Holz L. 118 cm | Деревянная тумба для Раковины накладная раковина L.118 см

1 - MOBILE  
Unit | Meuble | Mueble | Schrank | Тумба

PKRMAZE2A ▲ 171

2 - PIANO IN VETRO RETROVERNICIATO  
Varnished glass top | Plateau en verre peint | Encimera en vidrio pintado | Lackierte Glasplatte | окрашенная стеклянная панель

PKTOPMAZE2A ▲ 107

3 - LAVABO IN APPOGGIO METAL ROUND  
Metal round washbasin | lavabo sur plan metal round | lavabo sobre encimera metal round | metal round aufsatzwaschbecken | умывальник metal round

PKMMETALROUND CR ▲ 117 PKMMETALROUND ON ▲ 117  
PKMMETALROUND NI ▲ 127 PKMMETALROUND BR ▲ 133  
PKMMETALROUND NS ▲ 132 PKMMETALROUND NO ▲ 126  
PKMMETALROUND OI ▲ 127 PKMMETALROUND OF ▲ 142  
PKMMETALROUND OG ▲ 147 PKMMETALROUND RI ▲ 149

4 - SET MANIGLIE  
set of handles | set poignées | manijas | griffset | ручка

PK MAN MAZE2 CR ▲ 74 PK MAN MAZE2 ON ▲ 74  
PK MAN MAZE2 NI ▲ 86 PK MAN MAZE2 BR ▲ 83  
PK MAN MAZE2 NS ▲ 88 PK MAN MAZE2 NO ▲ 82  
PK MAN MAZE2 OI ▲ 95 PK MAN MAZE2 OF ▲ 95  
PK MAN MAZE2 OG ▲ 96 PK MAN MAZE2 RI ▲ 96

CASSETTI RIVESTITI IN ECOPELLE  
drawers covered in eco-leather | tiroirs recouverts de cuir écologique | cajones revestidos en ecopiel | Schubladen mit Öko-Leder bezogen | ящики обтянуты эко-кожей

VEDI ORGANIZER PER CASSETTI PAG. 224-227  
See drawer organizer page 224-227 | Voir la page de l'organiseur de tiroirs 224-227 | Ver organizador de cajones página 224-227 | Siehe Seite „Schubladen-Organizer“ 224-227 | Смотрите страницу

1 - MOBILE  
Unit | Meuble | Mueble | Schrank | Тумба

PKRMAZE2S ▲ 171

2 - PIANO IN VETRO RETROVERNICIATO  
Varnished glass top | Plateau en verre peint | Encimera en vidrio pintado | Lackierte Glasplatte | окрашенная стеклянная панель

PKTOPMAZE2S ▲ 107

3 - SET MANIGLIE  
Set of handles / set poignées | Set manijas | Griffset | Прямоугольный умывальник и набор ручек

PK MAN MAZE2 CR ▲ 74 PK MAN MAZE2 ON ▲ 74  
PK MAN MAZE2 NI ▲ 86 PK MAN MAZE2 BR ▲ 83  
PK MAN MAZE2 NS ▲ 88 PK MAN MAZE2 NO ▲ 82  
PK MAN MAZE2 OI ▲ 95 PK MAN MAZE2 OF ▲ 95  
PK MAN MAZE2 OG ▲ 96 PK MAN MAZE2 RI ▲ 96

4 - RETTANGOLARE - LAVABO SOTTOPIANO 53 CM  
Rectangular undermount washbasin 53 cm | Rectangulaire lavabo encastré 53 cm | Rectangular lavabo bajo encimera 53 cm | Rechteckig tief eingefasstes Waschbecken 53 cm | Прямоугольная раковина, встраиваемая в столешницу 53 см

PKA 98001 ▲ 73

5 - COPRIFORO PER TROPPO PIENO  
Hole cover for overflow | Couvercle du trou de débordement | Tapa del agujero de desbordamiento | lochabdeckung fur uberlauf | Крышка для перелива

PKBCOPRIFOROCR ▲ 18 PKBCOPRIFOROON ▲ 18  
PKBCOPRIFORONI ▲ 21 PKBCOPRIFOROBR ▲ 20  
PKBCOPRIFORONS ▲ 21 PKBCOPRIFORONO ▲ 20  
PKBCOPRIFOROOI ▲ 23 PKBCOPRIFOROOF ▲ 23  
PKBCOPRIFOROOG ▲ 26 PKBCOPRIFORORI ▲ 26

CASSETTI RIVESTITI IN ECOPELLE  
drawers covered in eco-leather | tiroirs recouverts de cuir écologique | cajones revestidos en ecopiel | Schubladen mit Öko-Leder bezogen | ящики обтянуты эко-кожей

VEDI ORGANIZER PER CASSETTI PAG. 224-227  
See drawer organizer page 224-227 | Voir la page de l'organiseur de tiroirs 224-227 | Ver organizador de cajones página 224-227 | Siehe Seite „Schubladen-Organizer“ 224-227 | Смотрите страницу

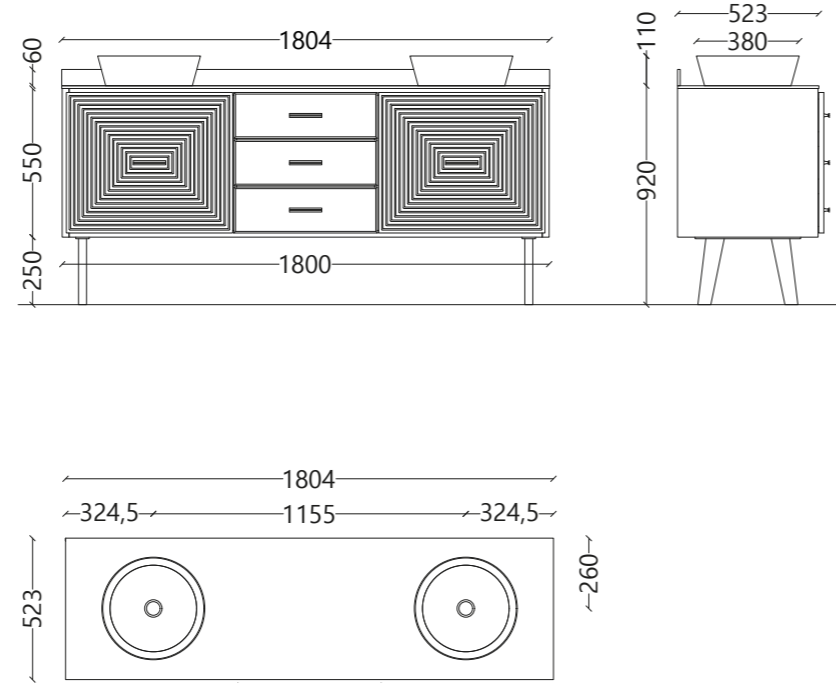

Maze 3A - Mobile portalavabo in legno L. 180 cm

Wooden basin support unit L. 180 cm | Meuble de lavabo en bois L. 180 cm | Mueble portalavabo de madera L. 180 cm Waschtischunterschrank aus Holz L. 180 cm | Деревянная тумба для Раковины накладная раковина L.180 см

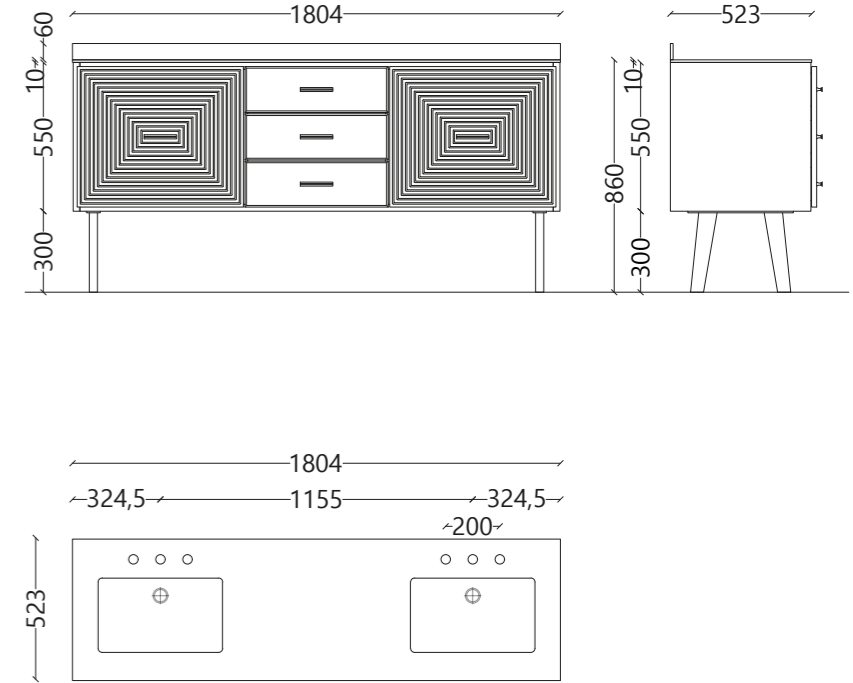

Maze 3S - Mobile portalavabo in legno L. 180 cm

Wooden basin support unit L. 90 cm | Meuble de lavabo en bois L. 90 cm | Mueble portalavabo de madera L. 90 cm Waschtischunterschrank aus Holz L. 90 cm | Деревянная тумба для Раковины накладная раковина L.90 см

1 - MOBILE

Unit | Meuble | Mueble | Schrank | Тумба

PKRMAZE3A ▲ 176

2 - PIANO IN VETRO RETROVERNICIATO

Varnished glass top | Plateau en verre peint | Encimera en vidrio pintado | Lackierte Glasplatte | окрашенная стеклянная панель

PKTOPMAZE3A ▲ 127

3 - LAVABO IN APPOGGIO METAL ROUND (1 PC)

Metal round washbasin | lavabo sur plan metal round | lavabo sobre encimera metal round | metal round aufsatzwaschbecken | умывальник metal round

- |                        |                        |
|------------------------|------------------------|
| PKMMETALROUND CR ▲ 117 | PKMMETALROUND ON ▲ 117 |
| PKMMETALROUND NI ▲ 127 | PKMMETALROUND BR ▲ 133 |
| PKMMETALROUND NS ▲ 132 | PKMMETALROUND NO ▲ 126 |
| PKMMETALROUND OI ▲ 127 | PKMMETALROUND OF ▲ 142 |
| PKMMETALROUND OG ▲ 147 | PKMMETALROUND RI ▲ 149 |

4 - SET MANIGLIE

set of handles | set poignées | manijas | griffset | ручка

- |                       |                       |
|-----------------------|-----------------------|
| PK MAN MAZE3 CR ▲ 79  | PK MAN MAZE3 ON ▲ 79  |
| PK MAN MAZE3 NI ▲ 94  | PK MAN MAZE3 BR ▲ 91  |
| PK MAN MAZE3 NS ▲ 95  | PK MAN MAZE3 NO ▲ 85  |
| PK MAN MAZE3 OI ▲ 100 | PK MAN MAZE3 OF ▲ 100 |
| PK MAN MAZE3 OG ▲ 102 | PK MAN MAZE3 RI ▲ 102 |

CASSETTI RIVESTITI IN ECOPELLE

drawers covered in eco-leather | tiroirs recouverts de cuir écologique | cajones revestidos en ecopiel | Schubladen mit Öko-Leder bezogen | ящики обтянуты эко-кожей

VEDI ORGANIZER PER CASSETTI PAG. 224-227

See drawer organizer page 224-227 | Voir la page de l'organiseur de tiroirs 224-227 | Ver organizador de cajones página 224-227 | Siehe Seite „Schubladen-Organizer“ 224-227 | Смотрите страницу

1 - MOBILE

Unit | Meuble | Mueble | Schrank | Тумба

PKRMAZE3S ▲ 176

2 - PIANO IN VETRO RETROVERNICIATO

Varnished glass top | Plateau en verre peint | Encimera en vidrio pintado | Lackierte Glasplatte | окрашенная стеклянная панель

PKTOPMAZE3S ▲ 127

3 - SET MANIGLIE

Set of handles / set poignées | Set manijas | Griffset | Прямоугольный умывальник и набор ручек

- |                       |                       |
|-----------------------|-----------------------|
| PK MAN MAZE3 CR ▲ 79  | PK MAN MAZE3 ON ▲ 79  |
| PK MAN MAZE3 NI ▲ 94  | PK MAN MAZE3 BR ▲ 91  |
| PK MAN MAZE3 NS ▲ 95  | PK MAN MAZE3 NO ▲ 85  |
| PK MAN MAZE3 OI ▲ 100 | PK MAN MAZE3 OF ▲ 100 |
| PK MAN MAZE3 OG ▲ 102 | PK MAN MAZE3 RI ▲ 102 |

4 - RETTANGOLARE - LAVABO SOTTOPIANO 53 CM

Rectangular undermount washbasin 53 cm | Rectangulaire lavabo encastré 53 cm | Rectangular lavabo bajo encimera 53 cm | Rechteckig tief eingefasstes Waschbecken 53 cm | Прямоугольная раковина, встраиваемая в столешницу 53 см

PKA 98001 ▲ 73

5 - COPRIFORO PER TROPPO PIENO

Hole cover for overflow | Couverture du trou de débordement | Tapa del agujero de desbordamiento | lochabdeckung fur uberlauf | Крышка для перелива

- |                     |                     |
|---------------------|---------------------|
| PKBCOPRIFOROCR ▲ 18 | PKBCOPRIFOROON ▲ 18 |
| PKBCOPRIFORONI ▲ 21 | PKBCOPRIFOROBR ▲ 20 |
| PKBCOPRIFORONS ▲ 21 | PKBCOPRIFORONO ▲ 20 |
| PKBCOPRIFOROOI ▲ 23 | PKBCOPRIFOROOF ▲ 23 |
| PKBCOPRIFOROOG ▲ 26 | PKBCOPRIFORORI ▲ 26 |

CASSETTI RIVESTITI IN ECOPELLE

drawers covered in eco-leather | tiroirs recouverts de cuir écologique | cajones revestidos en ecopiel | Schubladen mit Öko-Leder bezogen | ящики обтянуты эко-кожей

VEDI ORGANIZER PER CASSETTI PAG. 224-227

See drawer organizer page 224-227 | Voir la page de l'organiseur de tiroirs 224-227 | Ver organizador de cajones página 224-227 | Siehe Seite „Schubladen-Organizer“ 224-227 | Смотрите страницу

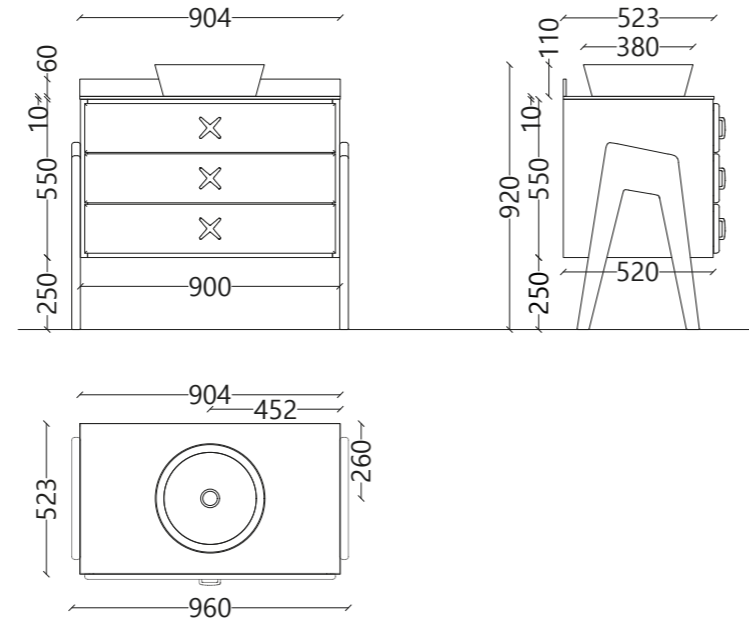

Sophia 1A - Mobile portalavabo in legno L. 96 cm

Wooden basin support unit L. 96 cm | Meuble de lavabo en bois L. 96 cm | Mueble portalavabo de madera L. 96 cm | Waschtischunterschrank aus Holz L. 96 cm | Деревянная тумба для Раковины накладная раковина L.96 см

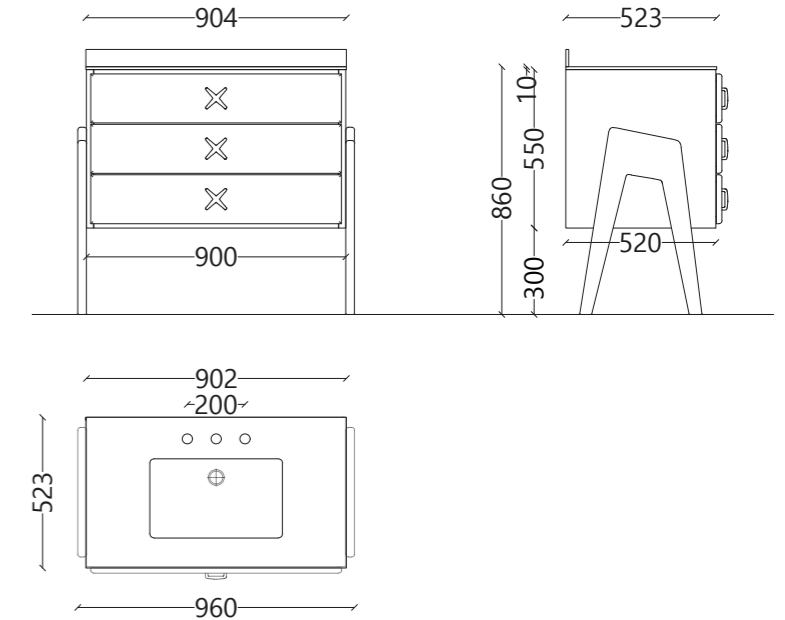

Sophia 1S - Mobile portalavabo in legno L. 96 cm

Wooden basin support unit L. 96 cm | Meuble de lavabo en bois L. 96 cm | Mueble portalavabode madera L. 96 cm | Waschtischunterschrank aus Holz L. 96 cm | Деревянная тумба для Раковины накладная раковина L.96 см

## 1 - MOBILE

Unit | Meuble | Mueble | Schrank | Тумба

PKRSOPHIA1A

▲ 157

## 2 - PIANO IN VETRO RETROVERNICIATO

Varnished glass top | Plateau en verre peint | Encimera en vidrio pintado | Lackierte Glasplatte | окрашенная стеклянная панель

PKTOPSOPHIA 1A

▲ 97

## 3 - LAVABO IN APPOGGIO METAL ROUND

Metal round washbasin | Lavabo sur plan metal round | Lavabo sobre encimera metal round | Metal round aufsatzwaschbecken | Умывальник Metal round

PKMMETALROUND CR ▲ 117	PKMMETALROUND N ▲ 117
PKMMETALROUND NI ▲ 127	PKMMETALROUND BR ▲ 133
PKMMETALROUND NS ▲ 132	PKMMETALROUND NO ▲ 126
PKMMETALROUND OI ▲ 127	PKMMETALROUND OF ▲ 142
PKMMETALROUND OG ▲ 147	PKMMETALROUND RI ▲ 149

## 4 - SET MANIGLIE

Set of handles | Set poignées | Set manijas | Griffset | Прямоугольный умывальник и набор ручек

PKBMANSOPHIA CR ▲ 53	PKBMANSOPHIA ON ▲ 53
PKBMANSOPHIA NI ▲ 69	PKBMANSOPHIA BR ▲ 65
PKBMANSOPHIA NS ▲ 68	PKBMANSOPHIA NO ▲ 56
PKBMANSOPHIA OI ▲ 72	PKBMANSOPHIA OF ▲ 72
PKBMANSOPHIA OG ▲ 76	PKBMANSOPHIA RI ▲ 76

## CASSETTI RIVESTITI IN ECOPELLE

drawers covered in eco-leather | tiroirs recouverts de cuir écologique | cajones revestidos en ecopiel | Schubladen mit Öko-Leder bezogen | ящики обтянуты эко-кожей

## VEDI ORGANIZER PER CASSETTI PAG. 224-227

See drawer organizer page 224-227 | Voir la page de l'organiseur de tiroirs 224-227 | Ver organizador de cajones página 224-227 | Siehe Seite „Schubladen-Organizer“ 224-227 | Смотрите страницу

## 1 - MOBILE

Unit | Meuble | Mueble | Schrank | Тумба

PKRSOPHIA1S

▲ 159

## 2 - PIANO IN VETRO RETROVERNICIATO

Varnished glass top | Plateau en verre peint | Encimera en vidrio pintado | Lackierte Glasplatte | окрашенная стеклянная панель

PKTOPSOPHIA 1S

▲ 104

## 3 - SET MANIGLIE

Set of handles / set poignées | Set manijas | Griffset | Прямоугольный умывальник и набор ручек

PKBMANSOPHIA CR ▲ 53	PKBMANSOPHIA ON ▲ 53
PKBMANSOPHIA NI ▲ 69	PKBMANSOPHIA BR ▲ 65
PKBMANSOPHIA NS ▲ 68	PKBMANSOPHIA NO ▲ 56
PKBMANSOPHIA OI ▲ 72	PKBMANSOPHIA OF ▲ 72
PKBMANSOPHIA OG ▲ 76	PKBMANSOPHIA RI ▲ 76

## 4 - RETTANGOLARE - LAVABO SOTTOPIANO 53 CM

Rectangular undermount washbasin 53 cm | Rectangulaire lavabo encastré 53 cm | Rectangular lavabo bajo encimera 53 cm | Rechteckig tief eingefasstes Waschbecken 53 cm | Прямоугольная раковина, встраиваемая в столешницу 53 см

PKA 98001

KG. 9

▲ 73

## 5 - COPRIFORO PER TROPPO PIENO

Hole cover for overflow | Couverture du trou de débordement | Tapa del agujero de desbordamiento | lochabdeckung für überlauf | Крышка для перелива

PKBCOPRIFOROCR ▲ 18	PKBCOPRIFOROON ▲ 18
PKBCOPRIFORONI ▲ 21	PKBCOPRIFOROBR ▲ 20
PKBCOPRIFORONS ▲ 21	PKBCOPRIFORONO ▲ 20
PKBCOPRIFOROOI ▲ 23	PKBCOPRIFOROOF ▲ 23
PKBCOPRIFOROOG ▲ 26	PKBCOPRIFORORI ▲ 26

## CASSETTI RIVESTITI IN ECOPELLE

drawers covered in eco-leather | tiroirs recouverts de cuir écologique | cajones revestidos en ecopiel | Schubladen mit Öko-Leder bezogen | ящики обтянуты эко-кожей

## VEDI ORGANIZER PER CASSETTI PAG. 224-227

See drawer organizer page 224-227 | Voir la page de l'organiseur de tiroirs 224-227 | Ver organizador de cajones página 224-227 | Siehe Seite „Schubladen-Organizer“ 224-227 | Смотрите страницу

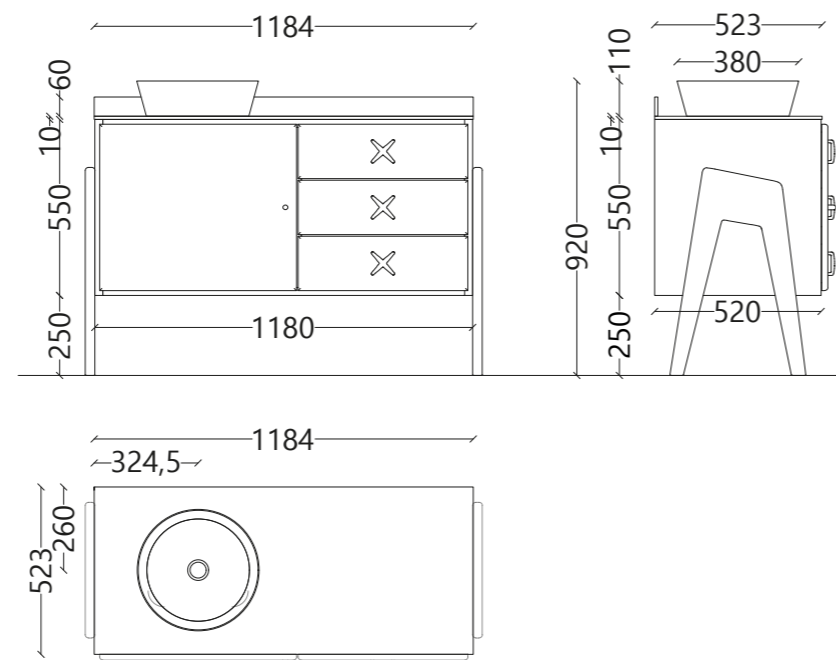

Sophia 2A - Mobile portalavabo in legno L. 125 cm

Wooden basin support unit L. 125 cm | Meuble de lavabo en bois L. 125 cm | Mueble portalavabo de madera L. 125 cm | Waschtischunterschrank aus Holz L. 125 cm | Деревянная тумба для Раковины накладная раковина L.125 см

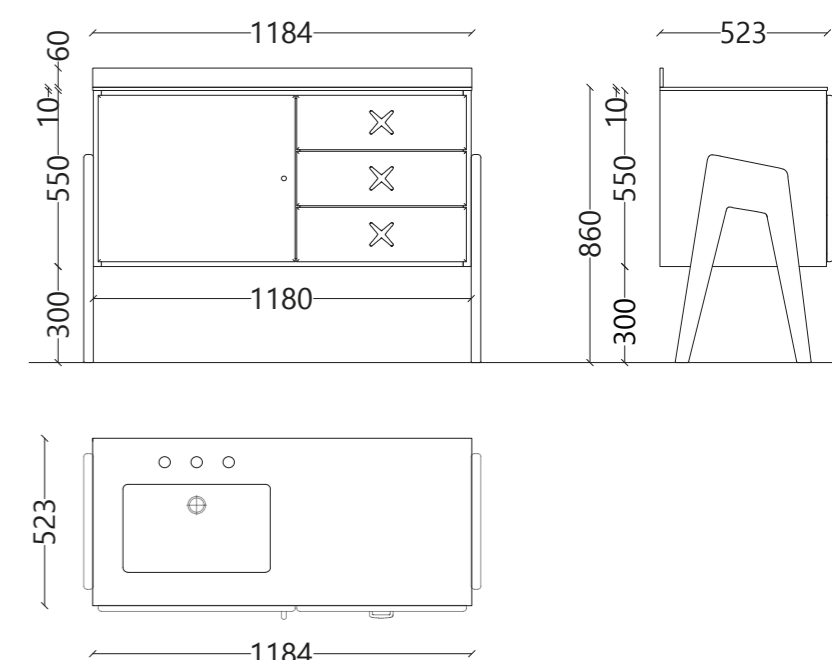

Sophia 2S - Mobile portalavabo in legno L. 125 cm

Wooden basin support unit L. 125 cm | Meuble de lavabo en bois L. 125 cm | Mueble portalavabo de madera L. 125 cm | Waschtischunterschrank aus Holz L. 125 cm | Деревянная тумба для Раковины накладная раковина L.125 см

1 - MOBILE  
Unit | Meuble | Mueble | Schrank | Тумба

PKRSOPHIA2A ▲ 160

2 - PIANO IN VETRO RETROVERNICIATO  
Varnished glass top | Plateau en verre peint | Encimera en vidrio pintado | Lackierte Glasplatte | окрашенная стеклянная панель

PK TOP SOPHIA 2A ▲ 107

3 - LAVABO IN APPOGGIO METAL ROUND  
Metal round washbasin | Lavabo sur plan metal round | Lavabo sobre encimera metal round | Metal round aufsatzwaschbecken | Умывальник Metal round

PKMMETALROUND CR ▲ 117 PKMMETALROUND ON ▲ 117  
PKMMETALROUND NI ▲ 127 PKMMETALROUND BR ▲ 133  
PKMMETALROUND NS ▲ 132 PKMMETALROUND NO ▲ 126  
PKMMETALROUND OI ▲ 127 PKMMETALROUND OF ▲ 142  
PKMMETALROUND OG ▲ 147 PKMMETALROUND RI ▲ 149

4 - SET MANIGLIE  
Set of handles | Set poignées | Set manijas | Griffset | Прямоугольный умывальник и набор ручек

PKBMANSOPHIA2/3CR ▲ 55 PKBMANSOPHIA2/3ON ▲ 55  
PKBMANSOPHIA2/3NI ▲ 71 PKBMANSOPHIA2/3BR ▲ 69  
PKBMANSOPHIA2/3NS ▲ 70 PKBMANSOPHIA2/3NO ▲ 60  
PKBMANSOPHIA2/3OI ▲ 76 PKBMANSOPHIA2/3OF ▲ 76  
PKBMANSOPHIA2/3OG ▲ 77 PKBMANSOPHIA2/3RI ▲ 77

CASSETTI RIVESTITI IN ECOPELLE  
drawers covered in eco-leather | tiroirs recouverts de cuir écologique | cajones revestidos en ecopiel | Schubladen mit Öko-Leder bezogen | ящики обтянуты эко-кожей

VEDI ORGANIZER PER CASSETTI PAG. 224-227  
See drawer organizer page 224-227 | Voir la page de l'organiseur de tiroirs 224-227 | Ver organizador de cajones página 224-227 | Siehe Seite „Schubladen-Organizer“ 224-227 | Смотрите страницу

1 - MOBILE  
Unit | Meuble | Mueble | Schrank | Тумба

PKRSOPHIA2S ▲ 160

2 - PIANO IN VETRO RETROVERNICIATO  
Varnished glass top | Plateau en verre peint | Encimera en vidrio pintado | Lackierte Glasplatte | окрашенная стеклянная панель

PK TOP SOPHIA 2S ▲ 107

3 - SET MANIGLIE  
Set of handles | Set poignées | Set manijas | Griffset | Прямоугольный умывальник и набор ручек

PKBMANSOPHIA2/3CR ▲ 55 PKBMANSOPHIA2/3ON ▲ 55  
PKBMANSOPHIA2/3NI ▲ 71 PKBMANSOPHIA2/3BR ▲ 69  
PKBMANSOPHIA2/3NS ▲ 70 PKBMANSOPHIA2/3NO ▲ 60  
PKBMANSOPHIA2/3OI ▲ 76 PKBMANSOPHIA2/3OF ▲ 76  
PKBMANSOPHIA2/3OG ▲ 77 PKBMANSOPHIA2/3RI ▲ 77

4 - RETTANGOLARE - LAVABO SOTTOPIANO 53 CM  
Rectangular undermount washbasin 53 cm | Rectangulaire lavabo encastré 53 cm | Rectangular lavabo bajo encimera 53 cm | Rechteckig tief eingefasstes Waschbecken 53 cm | Прямоугольная раковина, встраиваемая в столешницу 53 см

PKA 98001 KG. 9 ▲ 73

5 - COPRIFORO PER TROPPO PIENO  
Hole cover for overflow | Couverture du trou de débordement | Tapa del agujero de desbordamiento | Lochabdeckung für überlauf | Крышка для перелива

PKBCOPRIFOROCR ▲ 18 PKBCOPRIFOROON ▲ 18  
PKBCOPRIFORONI ▲ 21 PKBCOPRIFOROBR ▲ 20  
PKBCOPRIFORONS ▲ 21 PKBCOPRIFORONO ▲ 20  
PKBCOPRIFOROOI ▲ 23 PKBCOPRIFOROOF ▲ 23  
PKBCOPRIFOROOG ▲ 26 PKBCOPRIFORORI ▲ 26

CASSETTI RIVESTITI IN ECOPELLE  
drawers covered in eco-leather | tiroirs recouverts de cuir écologique | cajones revestidos en ecopiel | Schubladen mit Öko-Leder bezogen | ящики обтянуты эко-кожей

VEDI ORGANIZER PER CASSETTI PAG. 224-227  
See drawer organizer page 224-227 | Voir la page de l'organiseur de tiroirs 224-227 | Ver organizador de cajones página 224-227 | Siehe Seite „Schubladen-Organizer“ 224-227 | Смотрите страницу

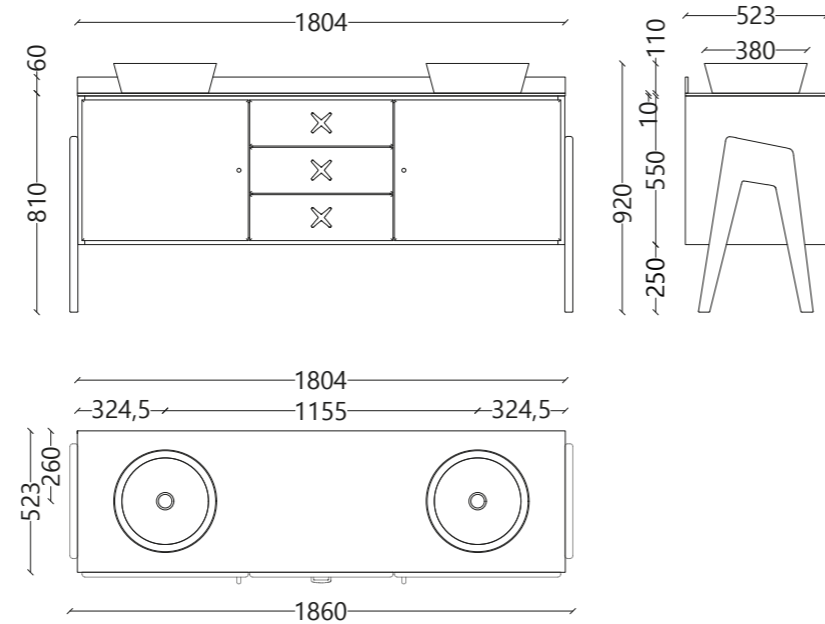

## Sophia 3A - Mobile portalavabo in legno con doppio lavabo L. 186 cm

Wooden basin support unit with two basins L. 186 cm | Meuble de lavabo en bois avec lavabo double L. 186 cm | Mueble portalavabo de madera con doble lavabo L. 186 cm | Waschtischunterschrank aus Holz mit Doppelwaschbecken L. 186 cm | Деревянная тумба для Раковины накладная раковина с двойной раковиной L.186 см

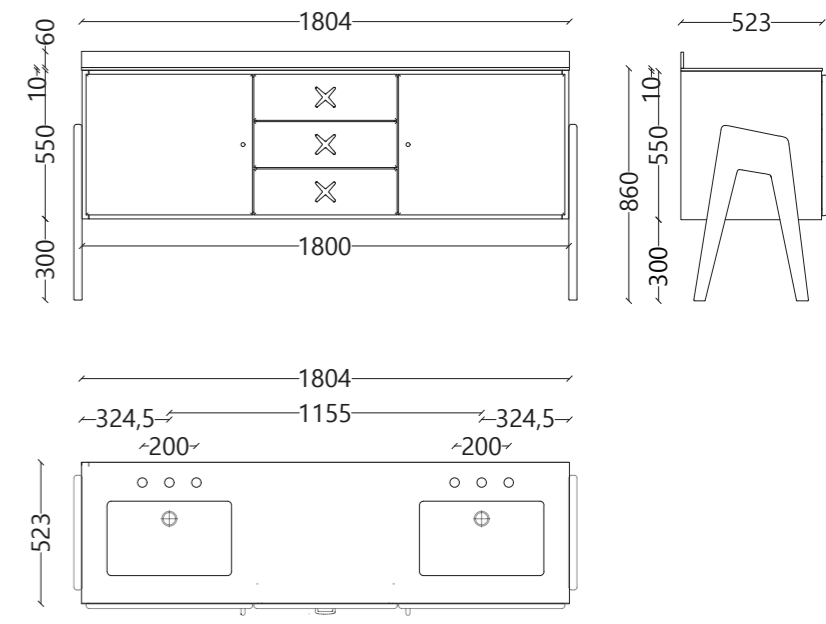

## Sophia 3S - Mobile portalavabo in legno con doppio lavabo L. 186 cm

Wooden basin support unit with two basins L. 186 cm | Meuble de lavabo en bois avec lavabo double L. 186 cm | Mueble portalavabo de madera con doble lavabo L. 186 cm | Waschtischunterschrank aus Holz mit Doppelwaschbecken L. 186 cm | Деревянная тумба для Раковины накладная раковина с двойной раковиной L.186 см

**1 - MOBILE**  
Unit | Meuble | Mueble | Schrank | Тумба

PKRSOPHIA3A ▲ 168

**2 - PIANO IN VETRO RETROVERNICIATO**  
Varnished glass top | Plateau en verre peint | Encimera en vidrio pintado | Lackierte Glasplatte | окрашенная стеклянная панель

PKTOPSOPHIA 3A ▲ 127

**3 - LAVABO IN APPOGGIO METAL ROUND (1 PC)**  
Metal round washbasin (1 pc) | Lavabo sur plan metal round (1 pc) | Lavabo sobre encimera metal round (1 pc) | Metal round aufsatzwaschbecken (1 pc) | Умывальник metal round (1 pc)

PKMMETAL ROUND CR ▲ 117 PKMMETAL ROUND ON ▲ 117  
PKMMETAL ROUND NI ▲ 127 PKMMETAL ROUND BR ▲ 133  
PKMMETAL ROUND NS ▲ 132 PKMMETAL ROUND NO ▲ 126  
PKMMETAL ROUND OI ▲ 127 PKMMETAL ROUND OF ▲ 142  
PKMMETAL ROUND OG ▲ 147 PKMMETAL ROUND RI ▲ 149

**4 - SET MANIGLIE**  
Set of handles | Set poignées | Set manijas | Griffset | Прямоугольный умывальник и набор ручек

PKBMANSOPHIA2/3CR ▲ 55 PKBMANSOPHIA2/3ON ▲ 55  
PKBMANSOPHIA2/3NI ▲ 71 PKBMANSOPHIA2/3BR ▲ 69  
PKBMANSOPHIA2/3NS ▲ 70 PKBMANSOPHIA2/3NO ▲ 60  
PKBMANSOPHIA2/3OI ▲ 76 PKBMANSOPHIA2/3OF ▲ 76  
PKBMANSOPHIA2/3OG ▲ 77 PKBMANSOPHIA2/3RI ▲ 77

**CASSETTI RIVESTITI IN ECOPELLE**  
drawers covered in eco-leather | tiroirs recouverts de cuir écologique | cajones revestidos en ecopiel | Schubladen mit Öko-Leder bezogen | ящики обтянуты эко-кожей

**VEDI ORGANIZER PER CASSETTI PAG. 224-227**  
See drawer organizer page 224-227 | Voir la page de l'organiseur de tiroirs 224-227 | Ver organizador de cajones página 224-227 | Siehe Seite „Schubladen-Organizer“ 224-227 | Смотрите страницу

**1 - MOBILE**  
Unit | Meuble | Mueble | Schrank | Тумба

PKRSOPHIA3S ▲ 168

**2 - PIANO IN VETRO RETROVERNICIATO**  
Varnished glass top | Plateau en verre peint | Encimera en vidrio pintado | Lackierte Glasplatte | окрашенная стеклянная панель

PKTOPSOPHIA 3S ▲ 127

**3 - SET MANIGLIE**  
Set of handles | Set poignées | Set manijas | Griffset | Прямоугольный умывальник и набор ручек

PKBMANSOPHIA2/3CR ▲ 55 PKBMANSOPHIA2/3ON ▲ 55  
PKBMANSOPHIA2/3NI ▲ 71 PKBMANSOPHIA2/3BR ▲ 69  
PKBMANSOPHIA2/3NS ▲ 70 PKBMANSOPHIA2/3NO ▲ 60  
PKBMANSOPHIA2/3OI ▲ 76 PKBMANSOPHIA2/3OF ▲ 76  
PKBMANSOPHIA2/3OG ▲ 77 PKBMANSOPHIA2/3RI ▲ 77

**4 - RETTANGOLARE - LAVABO SOTTOPIANO 53 CM**  
Rectangular undermount washbasin 53 cm | Rectangulaire lavabo encastré 53 cm | Rectangular lavabo bajo encimera 53 cm | Rechteckig tief eingefasstes Waschbecken 53 cm | Прямоугольная раковина, встраиваемая в столешницу 53 см

PKA 98001 KG. 9 ▲ 73

**5 - COPRIFORO PER TROPPO PIENO**  
Hole cover for overflow | Couverture du trou de débordement | Tapa del agujero de desbordamiento | Lochabdeckung für überlauf | Крышка для перелива

PKBCOPRIFOROCR ▲ 18 PKBCOPRIFOROON ▲ 18  
PKBCOPRIFORONI ▲ 21 PKBCOPRIFOROBR ▲ 20  
PKBCOPRIFORONS ▲ 21 PKBCOPRIFORONO ▲ 20  
PKBCOPRIFOROOI ▲ 23 PKBCOPRIFOROOF ▲ 23  
PKBCOPRIFOROOG ▲ 26 PKBCOPRIFORORI ▲ 26

**CASSETTI RIVESTITI IN ECOPELLE**  
drawers covered in eco-leather | tiroirs recouverts de cuir écologique | cajones revestidos en ecopiel | Schubladen mit Öko-Leder bezogen | ящики обтянуты эко-кожей

**VEDI ORGANIZER PER CASSETTI PAG. 224-227**  
See drawer organizer page 224-227 | Voir la page de l'organiseur de tiroirs 224-227 | Ver organizador de cajones página 224-227 | Siehe Seite „Schubladen-Organizer“ 224-227 | Смотрите страницу

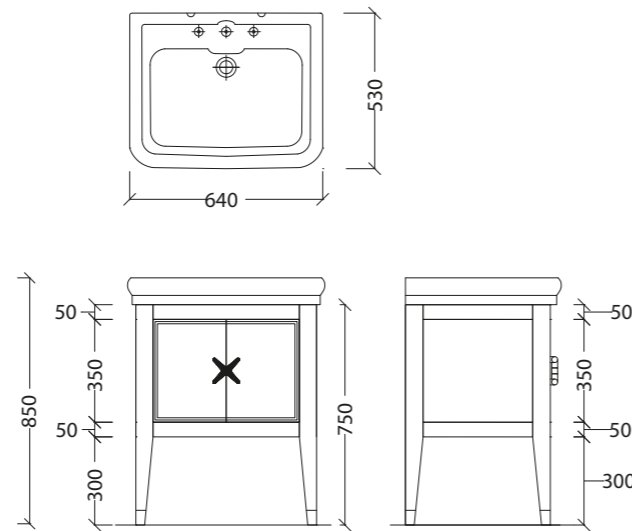

Brad - Mobile Portalavabo In Legno L. 64 Cm

Wooden vanity cabinet L.64 cm with ceramic top and countertop basin | Meuble sous vasque L. 64 cm avec lavabo céramique à poser | Mueble portalavabo de madera L. 64 cm con lavabo cerámico sobre encimera. | Waschtischunterschrank aus Holz Br. 64 cm mit Aufsatzwaschbecken aus Keramik | Деревянная тумба под умывальник L.64 см с керамической раковиной, установленной на столешнице

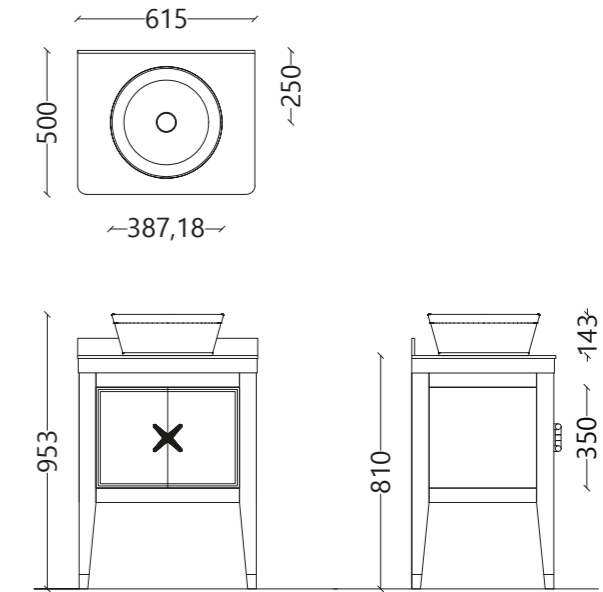

Brad 2 - Mobile portalavabo in legno L.61,5 cm con top in vetro e lavabo sopraiano

Wooden vanity cabinet L.61,5 cm with glass top and countertop basin | Meuble sous vasque en bois L. 61,5 cm avec dessus en verre et lavabo sous plan | Mueble portalavabo de madera L. 61,5 cm con encimera de cristal y lavabo sobre encimera | Waschtischunterschrank aus Holz Br. 61,5 cm mit Abdeckplatte aus Glas und Einbauwaschtisch | Деревянная тумба под умывальник L.61,5 см со стеклянной чашей, установленной на поверхности столешницы

DISPONIBILI ALTRI MODELLI, SOPRAPIANO E SOTTOPIANO, (VEDI PAGINA 224-225)  
Other countertop, undercounter models available (see page 224-225) | Disponibles autres modèles, à poser et sous plan, (voir page 224-225) | Disponibles otros modelos, sobre encimera y bajo encimera, (véase página 224-225) | Andere Modelle sind erhältlich, Aufsatz- und Untertischmontage, (siehe Seite 224-225) | Доступны другие модели: с раковиной, установленной на поверхности столешницы; с раковиной, утопленной в столешнице и краями опирающейся на её поверхность (стр 224-225)

1 - MOBILE  
Unit | Meuble | Mueble | Schrank | Тумба

PKR BRAD ▲ 171

2 - LAVABO ROCKEFELLER 64 CM  
Washbasin 64 cm | Lavabo 64 cm | Lavabo 64 cm |  
Waschbecken 64 cm | Раковина 64 см

PKA9842101/1F/R ▲ 94  
PKA9842101/3F/R ▲ 94

3 - SET MANIGLIE E PIEDI  
Set of handles and feet/ Set poignées et pieds | Set manijas y pies | Griffset und Fußset | установить ручки и ноги

PKB SETB / LCR ▲ 78 PKB SETB / LON ▲ 78  
PKB SETB / LBR ▲ 88 PKB SETB / LNI ▲ 92  
PKB SETB / LNS ▲ 92 PKB SETB / LNO ▲ 82  
PKB SETB / LOI ▲ 97 PKB SETB / LOF ▲ 97  
PKB SETB / LOG ▲ 101 PKB SETB / LRI ▲ 101

CASSETTI RIVESTITI IN ECOPELLE  
drawers covered in eco-leather | tiroirs recouverts de cuir écologique | cajones revestidos en ecopiel | Schubladen mit Öko-Leder bezogen | ящики обтянуты эко-кожей

1 - MOBILE  
Unit | Meuble | Mueble | Schrank | Тумба

PKR BRAD 2 ▲ 172

2 - LAVABO ALL ROUND  
Countertop basin in \*Pure white . 39 cm | Vasque à poser en \*Pure white . 39 cm | Lavabo sobre encimera de \*Pure white . 39 cm | Aufsatzwaschbecken \*Pure white . 39 cm | Раковина, установленная на поверхности столешницы, из \*Pure white φ 39 cm

PKALLROUND ▲ 93  
PKALLROUND C ▲ 105

3 - PIANO IN VETRO RETROVERNICIATO  
Varnished glass top | Plateau en verre peint | Encimera en vidrio pintado | Lackierte Glasplatte | окрашенная стеклянная панель

PKTOPBRAD ▲ 96

4 - SET MANIGLIE E PIEDI  
Set of handles and feet/ Set poignées et pieds | Set manijas y pies | Griffset und Fußset | установить ручки и ноги

PKB SETB / LCR ▲ 78 PKB SETB / LON ▲ 78  
PKB SETB / LBR ▲ 88 PKB SETB / LNI ▲ 92  
PKB SETB / LNS ▲ 92 PKB SETB / LNO ▲ 82  
PKB SETB / LOI ▲ 97 PKB SETB / LOF ▲ 97  
PKB SETB / LOG ▲ 101 PKB SETB / LRI ▲ 101

CASSETTI RIVESTITI IN ECOPELLE  
drawers covered in eco-leather | tiroirs recouverts de cuir écologique | cajones revestidos en ecopiel | Schubladen mit Öko-Leder bezogen | ящики обтянуты эко-кожей

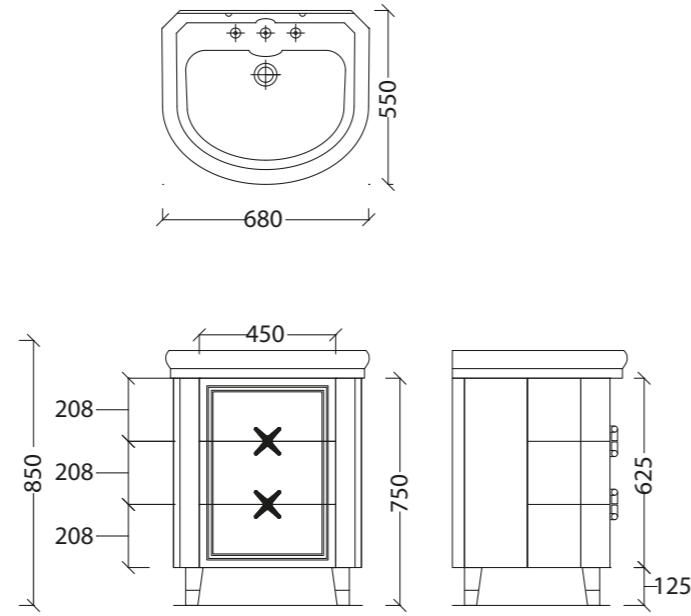

Jodie - Mobile portalavabo in legno L. 68 cm

Wooden basin support unit L. 68 cm | Meuble de lavabo en bois L. 68 cm | Mueble portalavabo de madera L. 68 cm | Waschtischunterschrank aus Holz L. 68 cm | Деревянная тумба для Раковины накладная раковина L.68 см

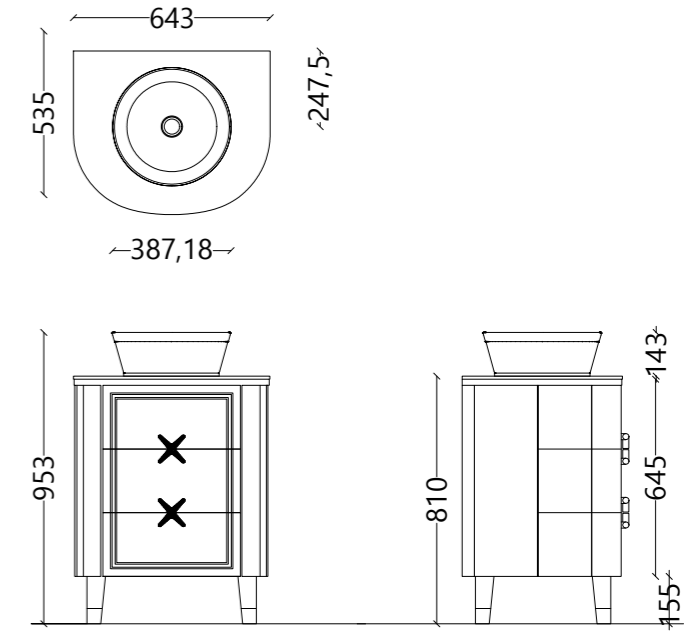

Jodie 2 - Mobile portalavabo in legno L. 64,3 cm

Wooden basin support unit L. 64,3 cm | Meuble de lavabo en bois L. 64,3 cm | Mueble portalavabo de madera L. 64,3 cm | Waschtischunterschrank aus Holz L. 64,3 cm | Деревянная тумба для Раковины накладная раковина L.64,3 см

DISPONIBILI ALTRI MODELLI, SOPRAPIANO E SOTTOPIANO, (VEDI PAGINA 224-225)  
Other countertop, undercounter models available (see page 224-225) | Disponibles autres modèles, à poser et sous plan, (voir page 224-225) | Disponibles otros modelos, sobre encimera y bajo encimera, (véase página 224-225) | Andere Modelle sind erhältlich, Aufsatz- und Untertischmontage, (siehe Seite 224-225) | Доступны другие модели: с раковиной, установленной на поверхности столешницы; с раковиной, утопленной в столешнице и краями опирающейся на её поверхность (стр 224-225)

1 - MOBILE  
Unit | Meuble | Mueble | Schrank | Тумба

PKR JODIE ▲ 171

2 - LAVABO GEDEONE 68 CM  
Semi-circular washbasin 68 cm | Lavabo demi rond 68 cm | Lavabo semicircular 68 cm Halbrund Waschbecken 68 cm | Раковина полукруглая L. 68 см

PKA9842701/1F/R ▲ 96  
PKA9842701/3F/R ▲ 96

3 - SET MANIGLIE E PIEDI  
Set of handles and feet/ Set poignées et pieds | Set manijas y pies | Griffset und Fußset | установить ручки и ноги

PKB SETJ CR ▲ 87	PKB SETJ ON ▲ 87
PKB SETJ BR ▲ 96	PKB SETJ NI ▲ 99
PKB SETJ NS ▲ 100	PKB SETJ NO ▲ 93
PKB SETJ OI ▲ 107	PKB SETJ OF ▲ 107
PKB SETJ OG ▲ 109	PKB SETJ RI ▲ 109

CASSETTI RIVESTITI IN ECOPELLE  
drawers covered in eco-leather | tiroirs recouverts de cuir écologique | cajones revestidos en ecopiel | Schubladen mit Öko-Leder bezogen | ящики обтянуты эко-кожей

1 - MOBILE  
Unit | Meuble | Mueble | Schrank | Тумба

PKR JODIE 2 ▲ 176

2 - LAVABO ALL ROUND  
Countertop basin in \*Pure white . 39 cm | Vasque à poser en \*Pure white . 39 cm | Lavabo sobre encimera de \*Pure white . 39 cm | Aufsatzwaschbecken \*Pure white . 39 cm | Раковина, установленная на поверхности столешницы, из \*Pure white φ 39 cm

PKALLROUND ▲ 93  
PKALLROUND C ▲ 105

3 - PIANO IN VETRO RETROVERNICIATO  
Varnished glass top | Plateau en verre peint | Encimera en vidrio pintado | Lackierte Glasplatte | окрашенная стекляннная панель

PKTOPJODIE ▲ 96

4 - SET MANIGLIE E PIEDI  
Set of handles and feet/ Set poignées et pieds | Set manijas y pies | Griffset und Fußset | установить ручки и ноги

PKB SETJ CR ▲ 87	PKB SETJ ON ▲ 87
PKB SETJ BR ▲ 96	PKB SETJ NI ▲ 99
PKB SETJ NS ▲ 100	PKB SETJ NO ▲ 93
PKB SETJ OI ▲ 107	PKB SETJ OF ▲ 107
PKB SETJ OG ▲ 109	PKB SETJ RI ▲ 109

CASSETTI RIVESTITI IN ECOPELLE  
drawers covered in eco-leather | tiroirs recouverts de cuir écologique | cajones revestidos en ecopiel | Schubladen mit Öko-Leder bezogen | ящики обтянуты эко-кожей

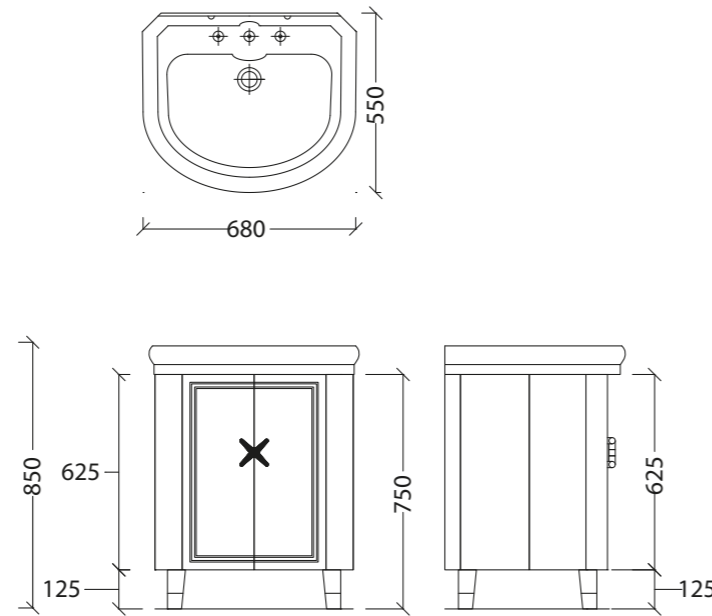

Lewis - Mobile portalavabo in legno L. 68 cm

Wooden basin support unit L. 68 cm | Meuble de lavabo en bois L. 68 cm | Mueble portalavabo de madera L. 68 cm | Waschtischunterschrank aus Holz L. 68 cm | Деревянная тумба для Раковины накладная раковина L.68 см

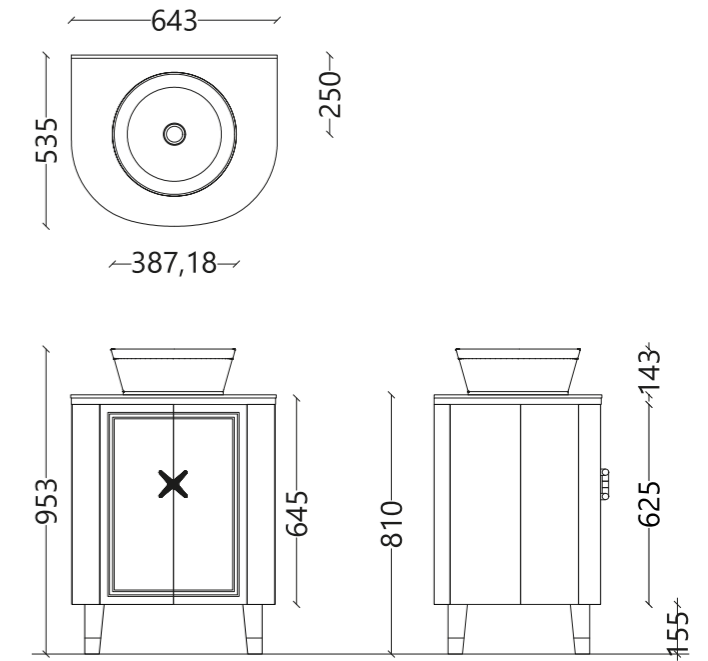

Lewis 2 - Mobile portalavabo in legno L. 64,3 cm

Wooden basin support unit L. 64,3 cm | Meuble de lavabo en bois L. 64,3 cm | Mueble portalavabo de madera L. 64,3 cm | Waschtischunterschrank aus Holz L. 64,3 cm | Деревянная тумба для Раковины накладная раковина L.64,3 см

DISPONIBILI ALTRI MODELLI, SOPRAPIANO E SOTTOPIANO, (VEDI PAGINA 224-225)  
Other countertop, undercounter models available (see page 224-225) | Disponibles autres modèles, à poser et sous plan, (voir page 224-225) | Disponibles otros modelos, sobre encimera y bajo encimera, (véase página 224-225) | Andere Modelle sind erhältlich, Aufsatz- und Untertischmontage, (siehe Seite 224-225) | Доступны другие модели: с раковиной, установленной на поверхности столешницы; с раковиной, утопленной в столешнице и краями опирающейся на её поверхность (стр 224-225)

1 - MOBILE  
Unit | Meuble | Mueble | Schrank | Тумба

PKR LEWIS ▲ 156

2 - LAVABO GEDEONE 68 CM  
Semi-circular washbasin 68 cm | Lavabo demi rond 68 cm | Lavabo semicircular 68 cm Halbrund Waschbecken 68 cm | Раковина полукруглая L. 68 см

PKA9842701/1F/R 95 95  
PKA9842701/3F/R 95 95

3 - SET MANIGLIE E PIEDI  
Set of handles and feet/ Set poignées et pieds | Set manijas y pies | Griffset und Fußset | установить ручки и ноги

PKB SETB / LCR ▲ 78	PKB SETB / LON ▲ 78
PKB SETB / LBR ▲ 88	PKB SETB / LNI ▲ 92
PKB SETB / LNS ▲ 92	PKB SETB / LNO ▲ 82
PKB SETB / LOI ▲ 97	PKB SETB / LOF ▲ 97
PKB SETB / LOG ▲ 101	PKB SETB / LRI ▲ 101

CASSETTI RIVESTITI IN ECOPELLE  
drawers covered in eco-leather | tiroirs recouverts de cuir écologique | cajones revestidos en ecopiel | Schubladen mit Öko-Leder bezogen | ящики обтянуты эко-кожей

1 - MOBILE  
Unit | Meuble | Mueble | Schrank | Тумба

PKR LEWIS 2 ▲ 164

2 - LAVABO ALL ROUND  
Countertop basin in \*Pure white . 39 cm | Vasque à poser en \*Pure white . 39 cm | Lavabo sobre encimera de \*Pure white . 39 cm | Aufsatzwaschbecken \*Pure white . 39 cm | Раковина, установленная на поверхности столешницы, из \*Pure white φ 39 cm

PKALLROUND ▲ 93  
PKALLROUND C ▲ 105

3 - PIANO IN VETRO RETROVERNICIATO  
Varnished glass top | Plateau en verre peint | Encimera en vidrio pintado | Lackierte Glasplatte | окрашенная стеклянная панель

PKTOPLEWIS ▲ 96

4 - SET MANIGLIE E PIEDI  
Set of handles and feet/ Set poignées et pieds | Set manijas y pies | Griffset und Fußset | установить ручки и ноги

PKB SETB / LCR ▲ 78	PKB SETB / LON ▲ 78
PKB SETB / LBR ▲ 88	PKB SETB / LNI ▲ 92
PKB SETB / LNS ▲ 92	PKB SETB / LNO ▲ 82
PKB SETB / LOI ▲ 97	PKB SETB / LOF ▲ 97
PKB SETB / LOG ▲ 101	PKB SETB / LRI ▲ 101

CASSETTI RIVESTITI IN ECOPELLE  
drawers covered in eco-leather | tiroirs recouverts de cuir écologique | cajones revestidos en ecopiel | Schubladen mit Öko-Leder bezogen | ящики обтянуты эко-кожей

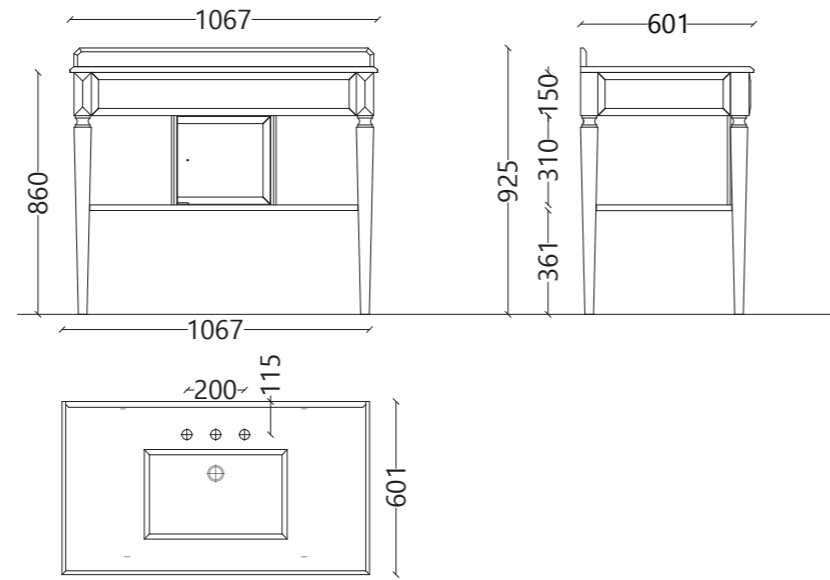

Charlene 1 - Mobile portalavabo in legno L. 107 cm

Wooden basin support unit L. 107 cm | Meuble de lavabo en bois L. 107 cm | Mueble portalavabo de madera L. 107 cm Waschtischunterschrank aus Holz L. 107 cm | Деревянная тумба для Раковины накладная раковина L.107 см



Contentore in legno per mobile 45x27 cm

Wooden container for furniture | Réceptacle en bois pour meuble | Contenedor de madera para mueble | Holzbehälter für Möbelstück | Деревянный корпус

1 - MOBILE  
Unit | Meuble | Mueble | Schrank | Тумба

PKRCHARLENE1 ▲ 155

2 - PIANO IN MARMO  
Marble top | Plateau en marbre | Encimera en mármol | Marmorplatten | Мраморная столешница

PKTOPCHA1COR ▲ 130 PKTOPCHA1VER ▲ 141  
PKTOPCHA1MAN ▲ 130 PKTOPCHA1SAN ▲ 140  
PKTOPCHA1PUN ▲ 137 PKTOPCHA1RUB ▲ 131

3 - RETTANGOLARE - LAVABO SOTTOPIANO 53 CM  
Rectangular undermount washbasin 53 cm | Rectangulaire lavabo encastré 53 cm | Rectangular lavabo bajo encimera 53 cm | Rechteckig tief eingefasstes Waschbecken 53 cm | Прямоугольная раковина, встраиваемая в столешницу 53 см

PKA 98001 ▲ 73

4 - SET POMELLI  
Set of handles | Set poignées | Manijas | Griffset | Ручка

PKB POMELLI CR ▲ 26 PKB POMELLI ON ▲ 26  
PKB POMELLI NI ▲ 29 PKB POMELLI BR ▲ 28  
PKB POMELLI NS ▲ 29 PKB POMELLI NO ▲ 27  
PKB POMELLI OI ▲ 30 PKB POMELLI OF ▲ 30  
PKB POMELLI OG ▲ 31 PKB POMELLI RI ▲ 31

5 - COPRIFORO PER TROPPO PIENO  
Hole cover for overflow | Couvercle du trou de débordement | Tapa del agujero de desbordamiento | lochabdeckung für überlauf | Крышка для перелива

PKBCOPRIFOROCR ▲ 18 PKBCOPRIFORON ▲ 18  
PKBCOPRIFORONI ▲ 21 PKBCOPRIFOROBR ▲ 20  
PKBCOPRIFORONS ▲ 21 PKBCOPRIFORONO ▲ 20  
PKBCOPRIFOROOI ▲ 23 PKBCOPRIFOROOF ▲ 23  
PKBCOPRIFOROOG ▲ 26 PKBCOPRIFORORI ▲ 26

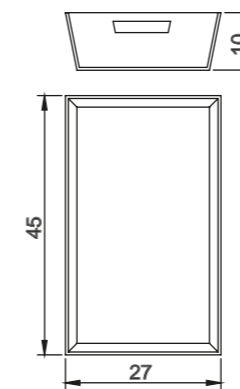

PKRCESTINO1 ▲ 84

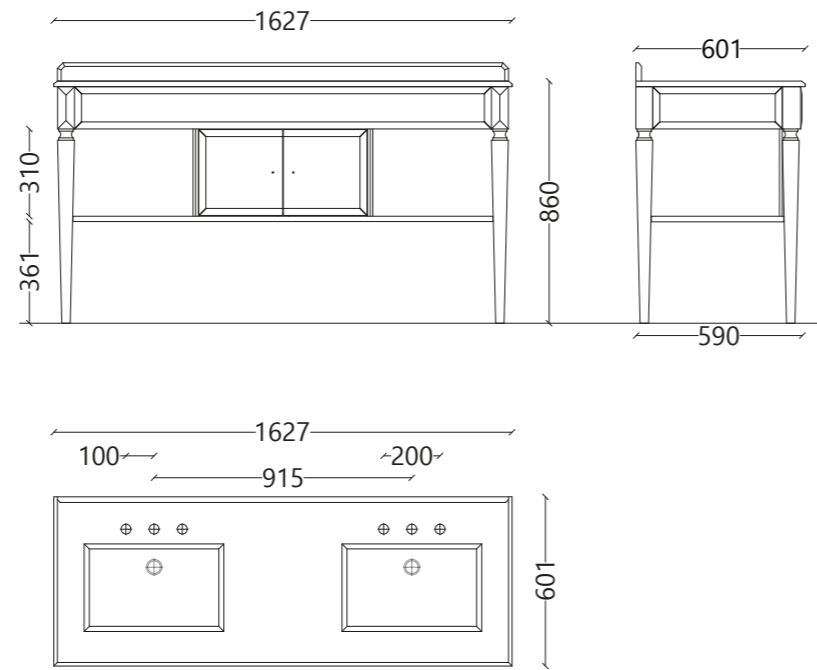

Charlene 2 - Mobile port lavabo in legno L. 163 cm

Wooden basin support unit L. 163 cm | Meuble de lavabo en bois L. 163 cm | Mueble port lavabo de madera L. 163 cm Waschtischunterschrank aus Holz L. 163 cm | Деревянная тумба для Раковины накладная раковина L.163 см



Contentore in legno per mobile 45x40 cm

Wooden container for furniture | Réceptacle en bois pour meuble | Contenedor de madera para mueble | Holzbehälter für Möbelstück | Деревянный корпус

1 - MOBILE  
Unit | Meuble | Mueble | Schrank | Тумба

PKRCHARLENE2 ▲ 171

2 - PIANO IN MARMO  
Marble top | Plateau en marbre | Encimera en mármol | Marmorplatten | Мраморная столешница

PKTOPCHA2COR ▲ 142 PKTOPCHA2VER ▲ 164  
PKTOPCHA2MAN ▲ 142 PKTOPCHA2SAN ▲ 163  
PKTOPCHA2PUN ▲ 154 PKTOPCHA2RUB ▲ 143

3 - RETTANGOLARE - LAVABO SOTTOPIANO 53 CM  
Rectangular undermount washbasin 53 cm | Rectangulaire lavabo encastré 53 cm | Rectangular lavabo bajo encimera 53 cm | Rechteckig tief eingefasstes Waschbecken 53 cm | Прямоугольная раковина, встраиваемая в столешницу 53 см

PKA 98001 ▲ 73

4 - SET POMELLI  
Set of handles | Set poignées | Manijas | Griffset | Ручка

PKB POMELLI CR ▲ 24 PKB POMELLI ON ▲ 24  
PKB POMELLI NI ▲ 27 PKB POMELLI BR ▲ 27  
PKB POMELLI NS ▲ 28 PKB POMELLI NO ▲ 28  
PKB POMELLI OI ▲ 27 PKB POMELLI OF ▲ 28  
PKB POMELLI OG ▲ 29 PKB POMELLI RI ▲ 30

5 - COPRIFORO PER TROPPO PIENO  
Hole cover for overflow | Couverture du trou de débordement | Tapa del agujero de desbordamiento | lochabdeckung für überlauf | Крышка для перелива

PKBCOPRIFOROCR ▲ 18 PKBCOPRIFOROON ▲ 18  
PKBCOPRIFORONI ▲ 21 PKBCOPRIFOROBR ▲ 20  
PKBCOPRIFORONS ▲ 21 PKBCOPRIFORONO ▲ 20  
PKBCOPRIFOROOI ▲ 23 PKBCOPRIFOROOF ▲ 23  
PKBCOPRIFOROOG ▲ 26 PKBCOPRIFORORI ▲ 26

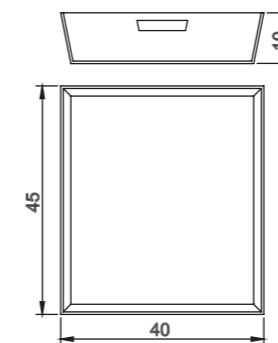

PKRCESTINO2 ▲ 80

PKORGANIZER1

▲ 36

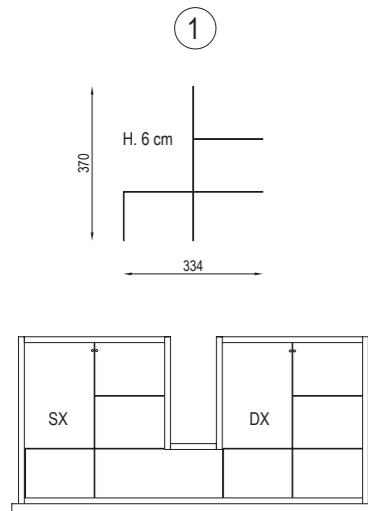

MAZE 1A - INSERIBILI NEL PRIMO E SECONDO CASSETTO LATO DESTRO E/O SINISTRO | Can be inserted in the first and second drawer, right and/or left side | Peut être inséré dans le premier et le deuxième tiroir, côté droit et/ou gauche | Se puede insertar en el primer y segundo cajón, lado derecho y/o izquierdo. | Einsetzbar in der ersten und zweiten Schublade, rechts und/oder links | Можно вставить в первый и второй ящик, справа и/или слева.



SOPHIA 1A - INSERIBILI NEL PRIMO E SECONDO CASSETTO, LATO DESTRO E/O SINISTRO | Can be inserted in the first and second drawer, right and/or left side | Peut être inséré dans le premier et le deuxième tiroir, côté droit et/ou gauche | Se puede insertar en el primer y segundo cajón, lado derecho y/o izquierdo. | Einsetzbar in der ersten und zweiten Schublade, rechts und/oder links | Можно вставить в первый и второй ящик, справа и/или слева.



MAZE 1S - INSERIBILI NEL SECONDO E TERZO CASSETTO, LATO DESTRO E/O SINISTRO. | Can be inserted in the second and third drawer, right and/or left side | Peut être inséré dans le deuxième et le troisième tiroir, à droite et/ou à gauche | Se puede insertar en el segundo y tercer cajón, lado derecho y/o izquierdo | Kann in die zweite und dritte Schublade eingesetzt werden, rechts und/oder links | Можно вставить во второй и третий ящик, с правой и/или левой стороны.



SOPHIA 1S - INSERIBILI NEL SECONDO E TERZO CASSETTO, LATO DESTRO E/O SINISTRO. | Can be inserted in the second and third drawer, right and/or left side | Peut être inséré dans le deuxième et le troisième tiroir, à droite et/ou à gauche | Se puede insertar en el segundo y tercer cajón, lado derecho y/o izquierdo | Kann in die zweite und dritte Schublade eingesetzt werden, rechts und/oder links | Можно вставить во второй и третий ящик, с правой и/или левой стороны.

PKORGANIZER3

▲ 28

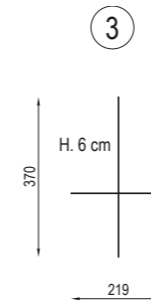

MARILYN - INSERIBILI NEL CASSETTO DESTRO E/O SINISTRO | Can be inserted in the right and/or left drawer | Peut être inséré dans le tiroir droit et/ou gauche | Se puede insertar en el cajón derecho y/o izquierdo | Kann in die rechte und/oder linke Schublade eingesetzt werden | Можно вставить в правый и/или левый ящик.

PKORGANIZER2

▲ 36

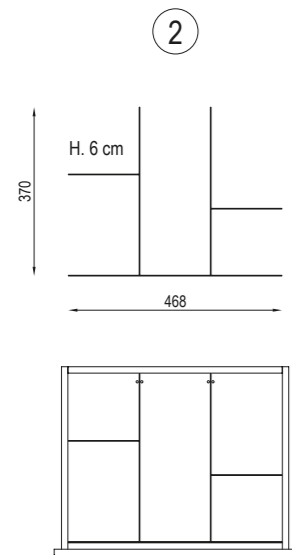

MAZE 2A - INSERIBILI NEL PRIMO, SECONDO E TERZO CASSETTO | Can be inserted in the first, second and third drawer | Peut être inséré dans le premier, le deuxième et le troisième tiroir | Se puede insertar en el primer, segundo y tercer cajón | Kann in die erste, zweite und dritte Schublade eingesetzt werden | Можно вставить в первый, второй и третий ящик.



MAZE 3A - INSERIBILI NEL PRIMO, SECONDO E TERZO CASSETTO. | Can be inserted in the first, second and third drawer | Peut être inséré dans le premier, le deuxième et le troisième tiroir | Se puede insertar en el primer, segundo y tercer cajón | Kann in die erste, zweite und dritte Schublade eingesetzt werden | Можно вставить в первый, второй и третий ящик.



SOPHIA 2A - INSERIBILI NEL PRIMO, SECONDO E TERZO CASSETTO | Can be inserted in the first, second and third drawer | Peut être inséré dans le premier, le deuxième et le troisième tiroir | Se puede insertar en el primer, segundo y tercer cajón | Kann in die erste, zweite und dritte Schublade eingesetzt werden | Можно вставить в первый, второй и третий ящик.



SOPHIA 3A - INSERIBILI NEL PRIMO, SECONDO E TERZO CASSETTO | Can be inserted in the first, second and third drawer | Peut être inséré dans le premier, le deuxième et le troisième tiroir | Se puede insertar en el primer, segundo y tercer cajón | Kann in die erste, zweite und dritte Schublade eingesetzt werden | Можно вставить в первый, второй и третий ящик.



MAZE 2S - INSERIBILI NEL PRIMO, SECONDO E TERZO CASSETTO | Can be inserted in the first, second and third drawer | Peut être inséré dans le premier, le deuxième et le troisième tiroir | Se puede insertar en el primer, segundo y tercer cajón | Kann in die erste, zweite und dritte Schublade eingesetzt werden | Можно вставить в первый, второй и третий ящик.



MAZE 3S - INSERIBILI NEL PRIMO, SECONDO E TERZO CASSETTO. | Can be inserted in the first, second and third drawer | Peut être inséré dans le premier, le deuxième et le troisième tiroir | Se puede insertar en el primer, segundo y tercer cajón | Kann in die erste, zweite und dritte Schublade eingesetzt werden | Можно вставить в первый, второй и третий ящик.



SOPHIA 2S - INSERIBILI NEL PRIMO, SECONDO E TERZO CASSETTO | Can be inserted in the first, second and third drawer | Peut être inséré dans le premier, le deuxième et le troisième tiroir | Se puede insertar en el primer, segundo y tercer cajón | Kann in die erste, zweite und dritte Schublade eingesetzt werden | Можно вставить в первый, второй и третий ящик.



SOPHIA 3S - INSERIBILI NEL PRIMO, SECONDO E TERZO CASSETTO | Can be inserted in the first, second and third drawer | Peut être inséré dans le premier, le deuxième et le troisième tiroir | Se puede insertar en el primer, segundo y tercer cajón | Kann in die erste, zweite und dritte Schublade eingesetzt werden | Можно вставить в первый, второй и третий ящик.

PKORGANIZER4

▲ 28

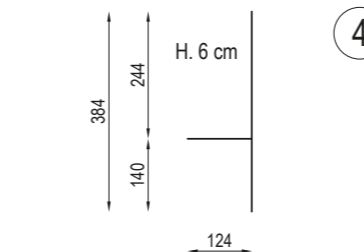

MAZE 1S - INSERIBILI NEL PRIMO CASSETTO, LATO DESTRO E/O SINISTRO | Can be inserted in the first drawer, right and/or left side | Peut être inséré dans le premier tiroir, côté droit et/ou gauche | Se puede insertar en el primer cajón, lado derecho y/o izquierdo | Einsetzbar in der ersten Schublade, rechts und/oder links | Можно вставить в первый ящик, справа и/или слева.



SOPHIA 1S - INSERIBILI NEL PRIMO CASSETTO, LATO DESTRO E/O SINISTRO | Can be inserted in the first drawer, right and/or left side | Peut être inséré dans le premier tiroir, côté droit et/ou gauche | Se puede insertar en el primer cajón, lado derecho y/o izquierdo | Einsetzbar in der ersten Schublade, rechts und/oder links | Можно вставить в первый ящик, справа и/или слева.

PKORGANIZER5

▲ 28

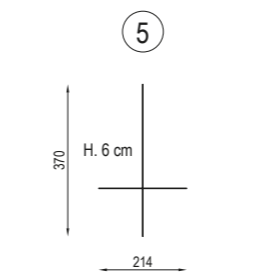

CORA 1A, CESTONE/DRAWER - INSERIBILI NEL CASSETTO ALTO INTERNO, LATO DESTRO E/O SINISTRO | Can be inserted into the internal top drawer, right and/or left side | Peut être inséré dans le tiroir supérieur interne, côté droit et/ou gauche | Se puede insertar en el cajón superior interior, lado derecho y/o izquierdo | Kann in die obere Innenschublade rechts und/oder links eingesetzt werden | Можно вставить во внутренний верхний ящик, справа и/или слева.

PKORGANIZER6

▲ 28

6

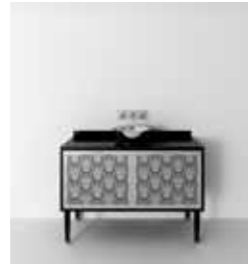
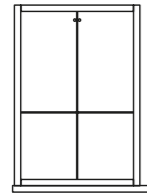
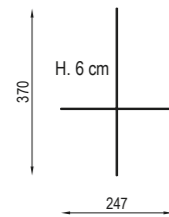

CORA 2A - INSERIBILI NEI CASSETTI ALTI INTERNI, DESTRO E/O SINISTRO | Can be inserted into the internal high drawers, right and/or left | Peut être inséré dans les tiroirs hauts intérieurs, à droite et/ou à gauche | Se puede insertar en los cajones altos internos, derechos y/o izquierdos | Einsetzbar in den innenliegenden Hochschubladen rechts und/oder links | Можно вставить во внутренние высокие ящики справа и/или слева.



CORA 2S - INSERIBILI NEI CASSETTI ALTI INTERNI, DESTRO E/O SINISTRO | Can be inserted into the internal high drawers, right and/or left | Peut être inséré dans les tiroirs hauts intérieurs, à droite et/ou à gauche | Se puede insertar en los cajones altos internos, derechos y/o izquierdos | Einsetzbar in den innenliegenden Hochschubladen rechts und/oder links | Можно вставить во внутренние высокие ящики справа и/или слева.

PKORGANIZER7

▲ 28

7

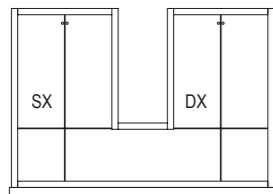
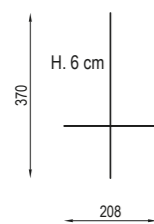

CORA 3A - INSERIBILI NEI CASSETTI ALTI INTERNI, DESTRO E/O SINISTRO | Can be inserted into the internal high drawers, right and/or left | Peut être inséré dans les tiroirs hauts intérieurs, à droite et/ou à gauche | Se puede insertar en los cajones altos internos, derechos y/o izquierdos | Einsetzbar in den innenliegenden Hochschubladen rechts und/oder links | Можно вставить во внутренние высокие ящики справа и/или слева.

PKORGANIZER8

▲ 28

8

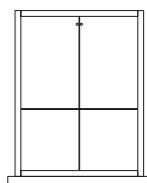
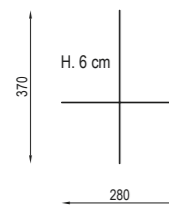

CORA 3A - INSERIBILI NEL PRIMO, SECONDO E/O TERZO CASSETTO CENTRALE | Can be inserted in the first, second and/or third central drawer | Peut être inséré dans le premier, deuxième et/ou troisième tiroir central | Se puede insertar en el primer, segundo y/o tercer cajón central | Kann in die erste, zweite und/oder dritte mittlere Schublade eingesetzt werden | Можно вставить в первый, второй и/или третий центральный ящик.



CORA 3S - INSERIBILI NEL PRIMO, SECONDO E/O TERZO CASSETTO CENTRALE | Can be inserted in the first, second and/or third central drawer | Peut être inséré dans le premier, deuxième et/ou troisième tiroir central | Se puede insertar en el primer, segundo y/o tercer cajón central | Kann in die erste, zweite und/oder dritte mittlere Schublade eingesetzt werden | Можно вставить в первый, второй и/или третий центральный ящик.

## CONSOLLE





## Rockefeller & Metal - Consolle in ceramica lavabo singolo e struttura metallica L. 64 cm

Ceramic console with single basin and metal structure, L. 64 cm | Console en céramique lavabo simple et structure métallique L. 64 cm | Consola de cerámica con lavabo individual y estructura metálica L. 64 cm | Keramikwaschtisch mit Einzelwaschbecken und Unterbau aus Metall L. 64 cm | Одинарная керамическая раковина и металлическая конструкция L.64 см

N.B.: DISPONIBILE ANCHE CON GRIGLIA METALLICA O RIPIANO IN VETRO SU PREVENTIVO  
N.B.: Also available with metal grid or glass shelf on request | N.B.: Disponible aussi avec structure métallique ou plan en verre sur devis | N.B.: Disponible también con rejilla metálica o estante de vidrio solicitando presupuesto | Hinweis: auf Anfrage auch mit Metallgitter oder Glasplatte erhältlich (Kostenvoranschlag erfragen) | Внимание! Возможны по запросу металлическая решетка или стеклянная полка согласно смете

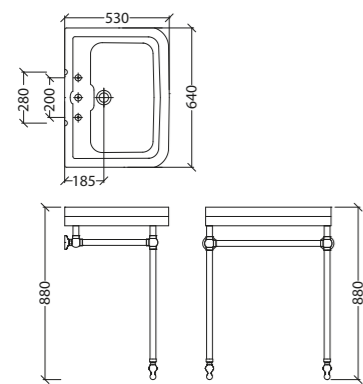

**1 - LAVABO ROCKEFELLER 64 CM**  
Washbasin 64 cm | Lavabo 64 cm | Lavabo 64 cm | Waschbecken 64 cm | Раковина 64 см

PKA9842101/1F/R ▲ 94  
PKA9842101/3F/R ▲ 94

### 2 - STRUTTURA METALLICA

Metal structure | Structure métallique | Estructura metálica | Metallunterbau | Металлическая конструкция

PKMMETAL 64 CR ▲ 124	PKMMETAL 64 ON ▲ 121
PKMMETAL 64 BR ▲ 131	PKMMETAL 64 NI ▲ 126
PKMMETAL 64 NS ▲ 129	PKMMETAL 64 NO ▲ 124
PKMMETAL 64 OI ▲ 129	PKMMETAL 64 OF ▲ 133
PKMMETAL 64 OG ▲ 145	PKMMETAL 64 RI ▲ 149



## Rockefeller & Metal - Consolle in ceramica lavabo singolo e struttura metallica L.105 cm

Ceramic console with single basin and metal structure, L.105 cm | Console en céramique lavabo simple et structure métallique L.105 cm | Consola de cerámica con lavabo individual y estructura metálica L.105 cm | Keramikwaschtisch mit Einzelwaschbecken und Unterbau aus Metall L. 105 cm | Одинарная керамическая раковина и металлическая конструкция L.105 см

N.B.: DISPONIBILE ANCHE CON GRIGLIA METALLICA O RIPIANO IN VETRO SU PREVENTIVO  
N.B.: Also available with metal grid or glass shelf on request | N.B.: Disponible aussi avec structure métallique ou plan en verre sur devis | N.B.: Disponible también con rejilla metálica o estante de vidrio solicitando presupuesto | Hinweis: auf Anfrage auch mit Metallgitter oder Glasplatte erhältlich (Kostenvoranschlag erfragen) | Внимание! Возможны по запросу металлическая решетка или стеклянная полка согласно смете

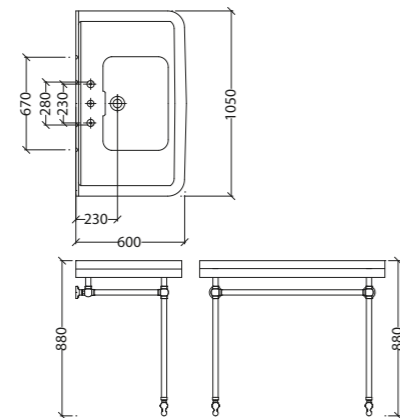

**1 - LAVABO ROCKEFELLER 105 CM**  
Washbasin 105 cm | Lavabo 105 cm | Lavabo 105 cm | Waschbecken 105 cm | Раковина 105 см

PK98410501/1F/R ▲ 136  
PK98410501/3F/R ▲ 136

### 2 - STRUTTURA METALLICA

Metal structure | Structure métallique | Estructura metálica | Metallunterbau | Металлическая конструкция

PKMMETAL 105 CR ▲ 128	PKMMETAL 105 ON ▲ 128
PKMMETAL 105 BR ▲ 137	PKMMETAL 105 NI ▲ 136
PKMMETAL 105 NS ▲ 135	PKMMETAL 105 NO ▲ 133
PKMMETAL 105 OI ▲ 135	PKMMETAL 105 OF ▲ 139
PKMMETAL 105 OG ▲ 142	PKMMETAL 105 RI ▲ 149



## Broadway & Metal - Consolle in ceramica doppio lavabo e struttura metallica L.130 cm

Ceramic console with double basin and metal structure, L. 130 cm | Console en céramique lavabo double et structure métallique L.130 cm | Consola de cerámica con doble lavabo y estructura metálica L.130 cm | Keramikwaschtisch mit Doppelwaschbecken und Unterbau aus Metall L. 130 cm | Керамическая консоль для двойной раковины с металлическим каркасом L.130 см

N.B.: DISPONIBILE ANCHE CON GRIGLIA METALLICA O RIPIANO IN VETRO SU PREVENTIVO  
N.B.: Also available with metal grid or glass shelf on request | N.B.: Disponible aussi avec structure métallique ou plan en verre sur devis | N.B.: Disponible también con rejilla metálica o estante de vidrio solicitando presupuesto | Hinweis: auf Anfrage auch mit Metallgitter oder Glasplatte erhältlich (Kostenvoranschlag erfragen) | Внимание! Возможны по запросу металлическая решетка или стеклянная полка согласно смете

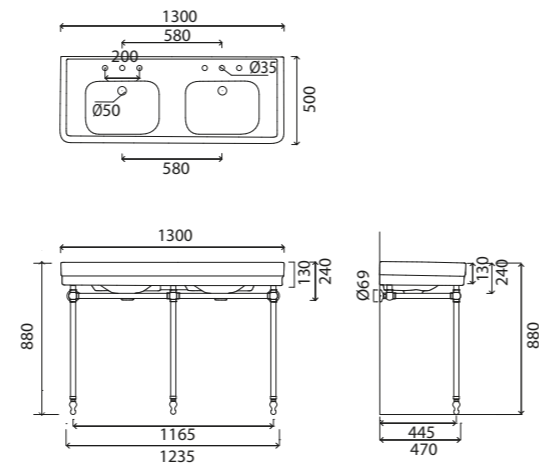

**1 - CONSOLLE CERAMICA DOPPIO LAVABO 1-3 FORI**  
Ceramic console with double basin | Console en céramique lavabo double | Consola de cerámica con doble lavabo | Keramikwaschtisch mit Doppelwaschbecken | Керамическая консоль для двойной раковины

PK BROADWAYM / 1F ▲ 147  
PK BROADWAYM / 3F ▲ 147

### 2 - STRUTTURA METALLICA

Metal structure | Structure métallique | Estructura metálica | Metallunterbau | Металлическая конструкция

PKMMETAL 130 CR ▲ 150	PKMMETAL 130 ON ▲ 148
PKMMETAL 130 BR ▲ 161	PKMMETAL 130 NI ▲ 162
PKMMETAL 130 NS ▲ 169	PKMMETAL 130 NO ▲ 157
PKMMETAL 130 OI ▲ 166	PKMMETAL 130 OF ▲ 172
PKMMETAL 130 OG ▲ 175	PKMMETAL 130 RI ▲ 176



## Rockefeller & Legs Alexa - Consolle in ceramica 105 cm

105 cm Ceramic washbasin | Lavabo en céramique 105 cm | Lavabo en cerámica 105 cm | Keramikwaschtisch 105 cm | Керамическая раковина 105 см

N.B.: DISPONIBILE ANCHE CON GRIGLIA METALLICA O RIPIANO IN VETRO SU PREVENTIVO  
N.B.: Also available with metal grid or glass shelf on request | N.B.: Disponible aussi avec structure métallique ou plan en verre sur devis | N.B.: Disponible también con rejilla metálica o estante de vidrio solicitando presupuesto | Hinweis: auf Anfrage auch mit Metallgitter oder Glasplatte erhältlich (Kostenvoranschlag erfragen) | Внимание! Возможны по запросу металлическая решетка или стеклянная полка согласно смете

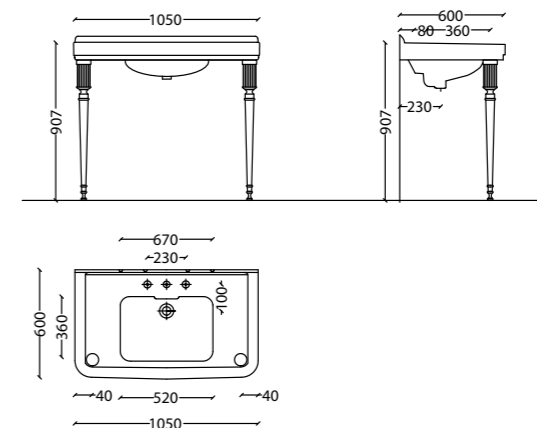

**1 - LAVABO ROCKEFELLER 105 CM**  
Washbasin 105 cm | Lavabo 105 cm | Lavabo 105 cm | Waschbecken 105 cm | Раковина 105 см

PK98410501/1F/R ▲ 127  
PK98410501/3F/R ▲ 127

### 2 - LEGS ALEXA

Legs Alexa | Legs Alexa | Patas Alexa | Beinen Alexa | Ножками Alexa

PKMLEGSALEXACR ▲ 136	PKMLEGSALEXAON ▲ 136
PKMLEGSALEXABR ▲ 146	PKMLEGSALEXANI ▲ 142
PKMLEGSALEXANS ▲ 146	PKMLEGSALEXANO ▲ 141
PKMLEGSALEXAOI ▲ 152	PKMLEGSALEXAOF ▲ 153
PKMLEGSALEXAOG ▲ 162	PKMLEGSALEXARI ▲ 162



## Astons & Legs Alexa - Lavabo in ceramica 110 cm

110 cm Ceramic washbasin | Lavabo en céramique 110 cm | Lavabo en cerámica 110 cm | Keramikwaschtisch 110 cm | Керамическая раковина 110 см

N.B.: DISPONIBILE ANCHE CON GRIGLIA METALLICA O RIPIANO IN VETRO SU PREVENTIVO  
N.B.: Also available with metal grid or glass shelf on request | N.B.: Disponible aussi avec structure métallique ou plan en verre sur devis | N.B.: Disponible también con rejilla metálica o estante de vidrio solicitando presupuesto | Hinweis: auf Anfrage auch mit Metallgitter oder Glasplatte erhältlich (Kostenvoranschlag erfragen) | Внимание! Возможны по запросу металлическая решетка или стеклянная полка согласно смете

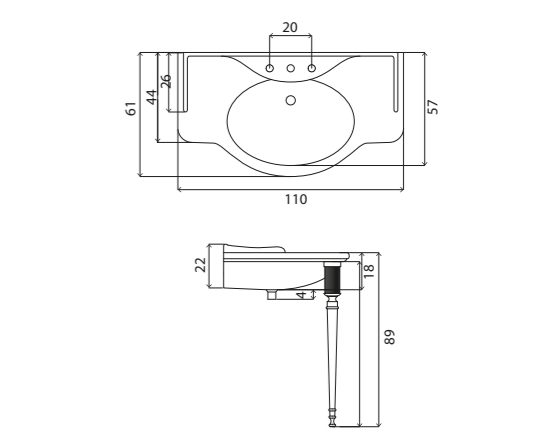

**1 - LAVABO ASTON 110 CM**  
Washbasin 110 cm | Lavabo 110 cm | Lavabo 110 cm | Waschbecken 110 cm | Раковина 110 см

PKASTON/1F ▲ 107  
PKASTON/3F ▲ 107

### 2- LEGS ALEXA

Legs Alexa | Legs Alexa | Patas Alexa | Beinen Alexa | Ножками Alexa

PKMLEGSALEXACR ▲ 136	PKMLEGSALEXAON ▲ 136
PKMLEGSALEXABR ▲ 146	PKMLEGSALEXANI ▲ 142
PKMLEGSALEXANS ▲ 146	PKMLEGSALEXANO ▲ 141
PKMLEGSALEXAOI ▲ 152	PKMLEGSALEXAOF ▲ 153
PKMLEGSALEXAOG ▲ 162	PKMLEGSALEXARI ▲ 162



## Marble & Metal 1 - Console portalavabo con piano in marmo e struttura metallica

Basin console with marble top and metal structure L.110 cm | Console de lavabo avec plan en marbre et structure métallique L.110 cm | Consola portalavabo con encimera en mármol y estructura metálica L.110 cm | Waschtischkonsole mit Marmorplatte und Unterbau aus Metall L.110 cm | Консоль для раковины с мраморной столешницей и металлическим каркасом L.110 cm

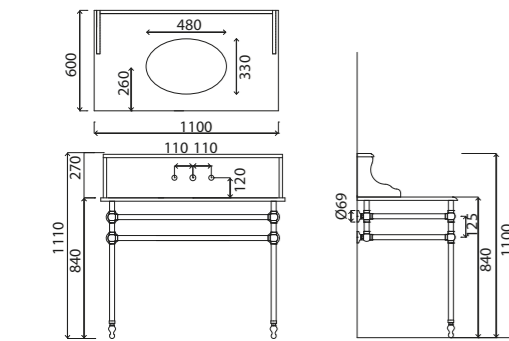

### 1 - PIANO IN MARMO

Marble top | Plateau en marbre | Encimera en mármol | Marmorplatten | Мраморная столешница

PKTOPMARB1COR	▲ 135	PKTOPMARB1VER	▲ 168
PKTOPMARB1MAN	▲ 135	PKTOPMARB1SAN	▲ 164
PKTOPMARB1PUN	▲ 140	PKTOPMARB1RUB	▲ 139

### 2 - STRUTTURA METALLICA

Metal structure | Structure métallique | Estructura metálica | Metallunterbau | Металлическая конструкция

PKMMETAL2TCR	▲ 151	PKMMETAL2TON	▲ 150
PKMMETAL2TBR	▲ 168	PKMMETAL2TNI	▲ 161
PKMMETAL2TNS	▲ 165	PKMMETAL2TNO	▲ 157
PKMMETAL2TOI	▲ 159	PKMMETAL2TOF	▲ 171
PKMMETAL2TOG	▲ 177	PKMMETAL2TRI	▲ 180



## Marble & Metal 2 - Console Portalavabo con piano in marmo e struttura metallica

Basin console with marble top and metal structure L.110 cm | Console de lavabo avec plan en marbre et structure métallique L.110 cm | Consola portalavabo con encimera en mármol y estructura metálica L.110 cm | Waschtischkonsole mit Marmorplatte und Unterbau aus Metall L.110 cm | Консоль для раковины с мраморной столешницей и металлическим каркасом L.110 cm

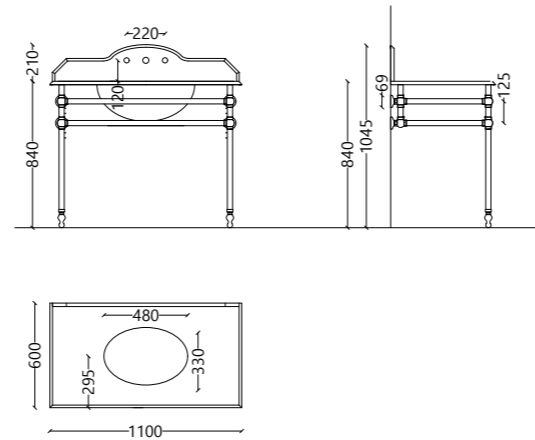

### 1 - PIANO IN MARMO

Marble top | Plateau en marbre | Encimera en mármol | Marmorplatten | Мраморная столешница

PKTOPMARB2COR	▲ 135	PKTOPMARB2VER	▲ 168
PKTOPMARB2MAN	▲ 135	PKTOPMARB2SAN	▲ 164
PKTOPMARB2PUN	▲ 140	PKTOPMARB2RUB	▲ 139

### 2 - STRUTTURA METALLICA

Metal structure | Structure métallique | Estructura metálica | Metallunterbau | Металлическая конструкция

PKMMETAL2TCR	▲ 151	PKMMETAL2TON	▲ 150
PKMMETAL2TBR	▲ 168	PKMMETAL2TNI	▲ 161
PKMMETAL2TNS	▲ 165	PKMMETAL2TNO	▲ 157
PKMMETAL2TOI	▲ 159	PKMMETAL2TOF	▲ 171
PKMMETAL2TOG	▲ 177	PKMMETAL2TRI	▲ 180



## Bean - Console portalavabo con piano in marmo e struttura metallica L.126

Basin support console with marble top and metal structure L.126 cm | Console de lavabo avec plan en marbre et structure métallique L.126 cm | Consola portalavabo con encimera en mármol y estructura metálica L.126 cm | Waschtischkonsole mit Marmorplatte und Unterbau aus Metall L.126 cm | Консоль для раковины с мраморной столешницей и металлическим каркасом L.126 cm

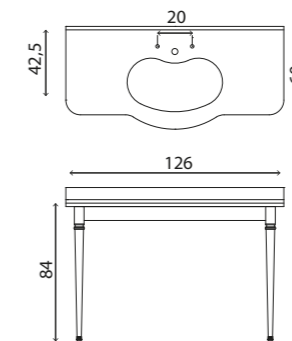

### 1 - PIANO IN MARMO

Marble top | Plateau en marbre | Encimera en mármol | Marmorplatten | Мраморная столешница

PKTOPBEANCOR	▲ 147	PKTOPBEANVER	▲ 161
PKTOPBEANMAN	▲ 147	PKTOPBEANSAN	▲ 160
PKTOPBEANPUN	▲ 154	PKTOPBEANRUB	▲ 151

### 2 - STRUTTURA METALLICA

Metal structure | Structure métallique | Estructura metálica | Metallunterbau | Металлическая конструкция

PKMBEAN CR	▲ 166	PKMBEAN ON	▲ 166
PKMBEAN NI	▲ 170	PKMBEAN BR	▲ 171
PKMBEAN NS	▲ 171	PKMBEAN NO	▲ 171
PKMBEAN OI	▲ 171	PKMBEAN OF	▲ 172
PKMBEAN OG	▲ 172	PKMBEAN RI	▲ 176

### 3 - LAVABO SOTTOPIANO FAGIOLO 60 CM

Undermount bean-shaped washbasin 60 cm | Lavabo encastré fagiolo 60 cm | Lavabo bajo encimera riñón 60 cm | Tief eingefasstes Waschbecken bohnenförmig 60 cm | Овальная раковина, встроенная в столешницу 60 см

PKA 98 00 02	▲ 73
--------------	------

### 4 - COPRIFORO PER TROPPO PIENO

Hole cover for overflow | Couvercle du trou de débordement | Tapa del agujero de desbordamiento | lochabdeckung für überlauf | Крышка для перелива

PKBCOPRIFOROCR	▲ 18	PKBCOPRIFOROON	▲ 18
PKBCOPRIFORONI	▲ 21	PKBCOPRIFOROBR	▲ 20
PKBCOPRIFORONS	▲ 21	PKBCOPRIFORONO	▲ 20
PKBCOPRIFOROOI	▲ 23	PKBCOPRIFOROOF	▲ 23
PKBCOPRIFOROOG	▲ 26	PKBCOPRIFORORI	▲ 26



## Griglia Metallica - Griglia per consolle in L.64 cm, 4 gambe

Grid for console in L.64 cm, 4 legs | Structure métallique pour console en L.64 cm, 4 pieds | Rejilla toallero para consolas de L.64 cm, 4 patas | Gitter für Konsole L.64 cm, 4 Beine | Решетка для консоли L.64 см с 4-мя ножками

### DISPONIBILI IN ALTRE MISURE COMPATIBILI CON LE VARIE CONSOLLE

Available in other sizes compatible with the various consoles | Disponible dans d'autres dimensions compatibles avec les différentes consoles | Disponibles en otras medidas compatibles con las varias consolas | Erhältlich in anderen Größen entsprechend der verschiedenen Konsolen | Имеются в распоряжении другие размеры, совместимые с разными консолями

## Griglia Metallica - Griglia per consolle in L.105/110 cm, 4 gambe

Grid for console in L.105/110 cm, 4 legs | Structure métallique pour console en L.105/110 cm, 4 pieds | Rejilla toallero para consolas de L.105/110 cm, 4 patas | Gitter für Konsole L.105/110 cm, 4 Beine | Решетка для консоли L.105/110 см с 4-мя ножками

### DISPONIBILI IN ALTRE MISURE COMPATIBILI CON LE VARIE CONSOLLE

Available in other sizes compatible with the various consoles | Disponible dans d'autres dimensions compatibles avec les différentes consoles | Disponibles en otras medidas compatibles con las varias consolas | Erhältlich in anderen Größen entsprechend der verschiedenen Konsolen | Имеются в распоряжении другие размеры, совместимые с разными консолями

## Griglia Metallica - Griglia per consolle in L.130 cm, 4 gambe

Grid for console in L.130 cm, 4 legs | Structure métallique pour console en L.130 cm, 4 pieds | Rejilla toallero para consolas de L.130 cm, 4 patas | Gitter für Konsole L.130 cm, 4 Beine | Решетка для консоли L.130 см с 4-мя ножками

### DISPONIBILI IN ALTRE MISURE COMPATIBILI CON LE VARIE CONSOLLE

Available in other sizes compatible with the various consoles | Disponible dans d'autres dimensions compatibles avec les différentes consoles | Disponibles en otras medidas compatibles con las varias consolas | Erhältlich in anderen Größen entsprechend der verschiedenen Konsolen | Имеются в распоряжении другие размеры, совместимые с разными консолями

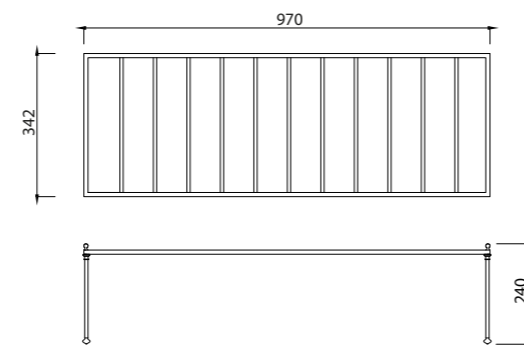
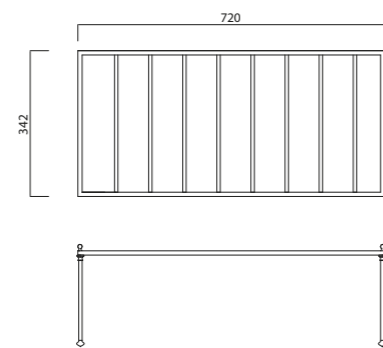
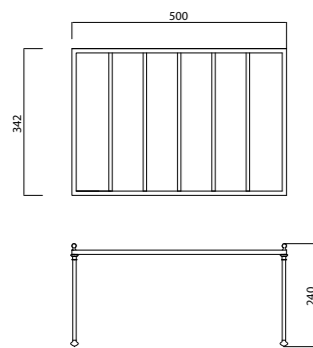

PKMGRIGLIA64CR	▲ 100	PKMGRIGLIA64ON	▲ 100
PKMGRIGLIA64NI	▲ 108	PKMGRIGLIA64BR	▲ 122
PKMGRIGLIA64NS	▲ 115	PKMGRIGLIA64NO	▲ 108
PKMGRIGLIA64OI	▲ 115	PKMGRIGLIA64OF	▲ 122
PKMGRIGLIA64OG	▲ 125	PKMGRIGLIA64RI	▲ 128

PKMGRIGLIA105/110CR	▲ 107	PKMGRIGLIA105/110ON	▲ 107
PKMGRIGLIA105/110NI	▲ 116	PKMGRIGLIA105/110BR	▲ 127
PKMGRIGLIA105/110NS	▲ 123	PKMGRIGLIA105/110NO	▲ 114
PKMGRIGLIA105/110OI	▲ 123	PKMGRIGLIA105/110OF	▲ 127
PKMGRIGLIA105/110OG	▲ 136	PKMGRIGLIA105/110RI	▲ 137

PKM GRIGLIA 130 CR	▲ 107	PKM GRIGLIA 130 ON	▲ 107
PKM GRIGLIA 130 NI	▲ 116	PKM GRIGLIA 130 BR	▲ 127
PKM GRIGLIA 130 NS	▲ 123	PKM GRIGLIA 130 NO	▲ 114
PKM GRIGLIA 130 OI	▲ 123	PKM GRIGLIA 130 OF	▲ 127
PKM GRIGLIA 130 OG	▲ 136	PKM GRIGLIA 130 RI	▲ 137

LAVABI INCASSO, SOPRAPIANO  
E SOTTOPIANO

Built-in, top, and undercounter washbasins | Lavabos encastrables à poser et sous plan | Lavabos empotrados, sobre encimera y bajo encimera | Aufsatzwaschbecken, aufliegende und flächenbündige Einbauwaschbecken | Раковины встраиваемые, накладные, встроенные в столешницу





**ALL ROUND**  
Lavabo sopraiano in \*Pure white  
Ø 39 cm

Countertop basin in \*Pure white Ø 39 cm | Vasque à poser en \*Pure white Ø 39 cm | Lavabo sobre encimera de \*Pure white Ø 39 cm | Aufsatzwaschbecken \*Pure white Ø 39 cm | Раковина, установленная на поверхности столешницы, из \*Pure white φ 39 cm

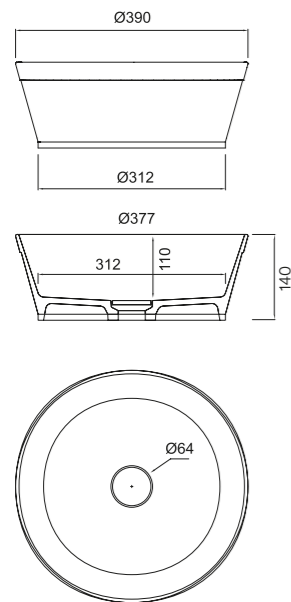

PK ALLROUND ▲ 93

DISPONIBILE IN TUTTE LE VARIANTI COLORE LUCIDO RAL/NCS | available in all glossy RAL/NCS colour variants | disponible dans toutes les variantes de couleurs en brillant RAL/NCS | disponible en todas las variantes de color brillante RAL/NCS | erhältlich in allen glänzenden RAL/NCS-Farben | доступна с глянцевой поверхностью любого цвета RAL/NCS

PK ALLROUND C ▲ 105



**ALL ROUND EDGE**  
Lavabo sopraiano/incasso/  
sottoiano in \*Pure white con bordo  
Ø 42 cm

Countertop /recessed/undercounter basin with edge in \*Pure white Ø 42 cm | Vasque à poser/encastrable/sous plan en \*Pure white avec bord Ø 42 cm | Lavabo sobre encimera/empotrado/bajo encimera de \*Pure white con borde Ø 42 cm | kreisrundes Aufsatz-/Einbau-/Untertischwaschbecken in \*Pure white mit Rand Ø 42 cm | Раковина, установленная на поверхности столешницы / утопленная в столешнице / утопленная в столешнице и краями опирающаяся на её поверхность, из \*Pure white, с краями φ 42 cm

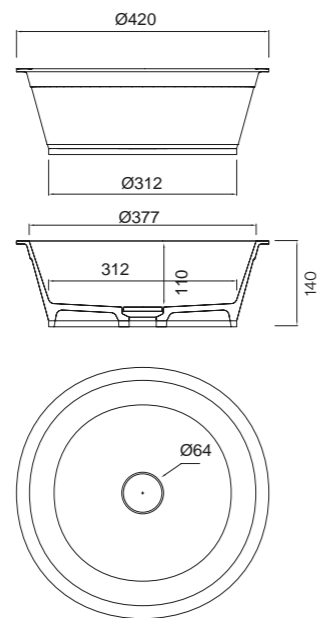

PK ALLROUND EDGE ▲ 93

DISPONIBILE IN TUTTE LE VARIANTI COLORE LUCIDO RAL/NCS | available in all glossy RAL/NCS colour variants | disponible dans toutes les variantes de couleurs en brillant RAL/NCS | disponible en todas las variantes de color brillante RAL/NCS | erhältlich in allen glänzenden RAL/NCS-Farben | доступна с глянцевой поверхностью любого цвета RAL/NCS

PK ALLROUND EDGE C ▲ 105



**ALL ROUND CUT**  
Lavabo sopraiano in  
\*Pure white con sabbiatura  
Ø 39 cm

Countertop basin in \*Pure white with sanding Ø 39 cm | Vasque à poser en \*Pure white avec sablage Ø 39 cm | Lavabo sobre encimera de \*Pure white con arenado Ø 39 cm | Aufsatzwaschbecken in \*Pure white mit Sandstrahlung Ø 39 cm | Раковина, установленная на поверхности столешницы, из \*Pure white, в технике пескоструйной обработки φ 39 cm

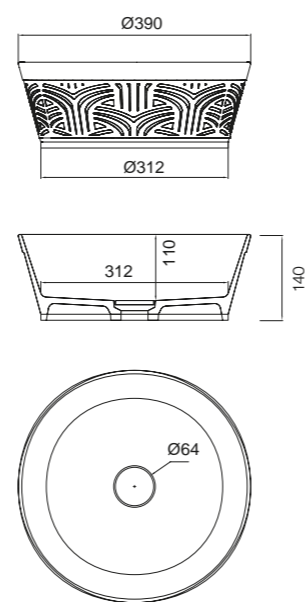

PK ALLROUND CUT ▲ 99

DISPONIBILE IN TUTTE LE VARIANTI COLORE LUCIDO RAL/NCS | available in all glossy RAL/NCS colour variants | disponible dans toutes les variantes de couleurs en brillant RAL/NCS | disponible en todas las variantes de color brillante RAL/NCS | erhältlich in allen glänzenden RAL/NCS-Farben | доступна с глянцевой поверхностью любого цвета RAL/NCS

PK ALLROUND CUT C ▲ 105



**ALL ROUND CUT EDGE**  
Lavabo sopraiano in  
\*Pure white con sabbiatura,  
con bordo Ø 42 cm

Countertop basin with edge in \*Pure white with sanding Ø 42 cm | Vasque à poser en \*Pure white avec sablage, avec bord Ø 42 cm | Lavabo sobre encimera de \*Pure white con arenado, con borde Ø 42 cm | kreisrundes Aufsatz-/Einbau-/ Aufsatzwaschbecken in \*Pure white mit Sandstrahlung, mit Rand Ø 42 cm | Раковина, установленная на поверхности столешницы, из \*Pure white, в технике пескоструйной обработки, с краями φ 42 cm

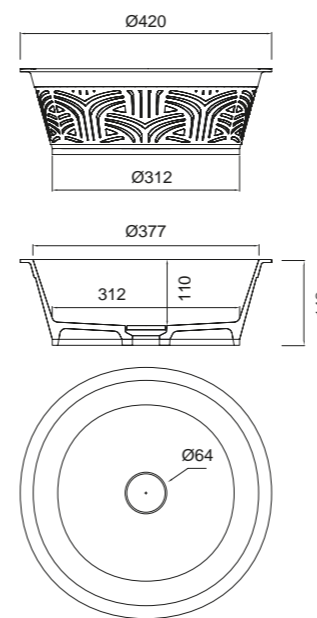

PK ALLROUND CUT EDGE ▲ 99

DISPONIBILE IN TUTTE LE VARIANTI COLORE LUCIDO RAL/NCS | available in all glossy RAL/NCS colour variants | disponible dans toutes les variantes de couleurs en brillant RAL/NCS | disponible en todas las variantes de color brillante RAL/NCS | erhältlich in allen glänzenden RAL/NCS-Farben | доступна с глянцевой поверхностью любого цвета RAL/NCS

PK ALLROUND CUT EDGE C ▲ 105



**Metal Round - Lavabo da appoggio**  
Ø 36 cm

Metal round Washbasin ø 36 cm | Metal round lavabo sur plan ø 36 cm | Metal round lavabo sobre encimera ø 36 cm | Metal round aufsatzwaschbecken ø 36 cm | Metal round накладная раковина ø 36 cm

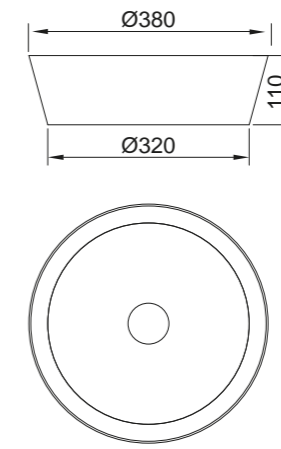

PKMMETALROUND CR ▲ 117 PKMMETALROUND ON ▲ 117

PKMMETALROUND NI ▲ 127 PKMMETALROUND BR ▲ 133

PKMMETALROUND NS ▲ 132 PKMMETALROUND NO ▲ 126

PKMMETALROUND OI ▲ 127 PKMMETALROUND OF ▲ 142

PKMMETALROUND OG ▲ 147 PKMMETALROUND RI ▲ 149

# LAVABI DA INCASSO, SOPRAPIANO E SOTTOPIANO



\*Fagiolo - Lavabo sottopiano  
60 cm

Bean-shaped undermount washbasin 60 cm | Haricot lavabo encastré 60 cm | Riñón lavabo bajo encimera 60 cm | Tief eingefasstes Waschbecken bohnenförmig 60 cm | Фасолевидная раковина, встраиваемая в столешницу, 60 см

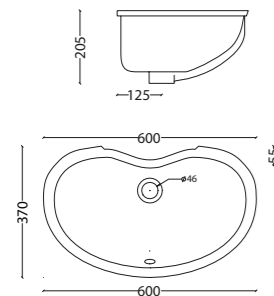

PKA 9800 02      KG. 8      ▲ 73

**COPRIFORO PER TROPPO PIENO**  
Hole cover for overflow | Couvercle du trou de débordement | Tapa del agujero de desbordamiento | lochabdeckung fur uberlauf | Крышка для перелива

PKBCOPRIFOROCR ▲ 18	PKBCOPRIFOROON ▲ 18
PKBCOPRIFORONI ▲ 21	PKBCOPRIFOROBR ▲ 20
PKBCOPRIFORONS ▲ 21	PKBCOPRIFORONO ▲ 20
PKBCOPRIFOROOI ▲ 23	PKBCOPRIFOROOF ▲ 23
PKBCOPRIFOROOG ▲ 26	PKBCOPRIFORORI ▲ 26



\*Rettangolare - Lavabo sottopiano  
53 cm

Rectangular undermount washbasin 53 cm | Rectangulaire lavabo encastré 53 cm | Rectangular lavabo bajo encimera 53 cm | Tief eingefasstes Waschbecken rechteckig 53 cm | Прямоугольная раковина, встраиваемая в столешницу, 53 см

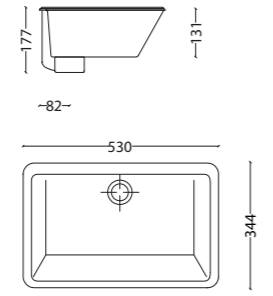

PKA 980 01      KG. 9      ▲ 73

**COPRIFORO PER TROPPO PIENO**  
Hole cover for overflow | Couvercle du trou de débordement | Tapa del agujero de desbordamiento | lochabdeckung fur uberlauf | Крышка для перелива

PKCOPRIFOROCR ▲ 24	PKCOPRIFOROON ▲ 24
PKCOPRIFORONI ▲ 26	PKCOPRIFOROBR ▲ 26
PKCOPRIFORONS ▲ 27	PKCOPRIFORONO ▲ 27
PKCOPRIFOROOI ▲ 26	PKCOPRIFOROOF ▲ 28
PKCOPRIFOROOG ▲ 28	PKCOPRIFORORI ▲ 29



\*Ovale - Lavabo sottopiano  
56,5 cm

Undermount washbasin 56,5 cm | Lavabo encastré 56,5 cm | Lavabo bajo encimera 56,5 cm | Tief eingefasstes Waschbecken 56,5 cm | раковина, встраиваемая в столешницу, 56,5 см

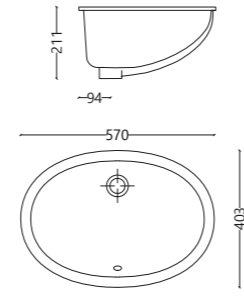

PKA 980 00      KG. 8,5      ▲ 73

**COPRIFORO PER TROPPO PIENO**  
Hole cover for overflow | Couvercle du trou de débordement | Tapa del agujero de desbordamiento | lochabdeckung fur uberlauf | Крышка для перелива

PKCOPRIFOROCR ▲ 24	PKCOPRIFOROON ▲ 24
PKCOPRIFORONI ▲ 26	PKCOPRIFOROBR ▲ 26
PKCOPRIFORONS ▲ 27	PKCOPRIFORONO ▲ 27
PKCOPRIFOROOI ▲ 26	PKCOPRIFOROOF ▲ 28
PKCOPRIFOROOG ▲ 28	PKCOPRIFORORI ▲ 29

\*SPECIFICARE SEMPRE FINITURA COPRIFORO  
Always specify the hole cover finish | Indiquer toujours la finition du couvercle du trou | Especificar siempre acabado tapa del agujero | Immer Ausführung der Lochabdeckung angeben | Всегда указывать отделку крышки



IL PURE WHITE UTILIZZATO PER REALIZZARE I PRODOTTI PARK AVENUE È, COME I PRODOTTI STESSI, FATTO IN ITALIA ED È COSTITUITO DA TRIIDRATO DI ALLUMINIO LEGATO DA UNA MODESTA PERCENTUALE DI POLIMERI ACRILICI E POLIESTERI. E’ UN PRODOTTO IDONEO ALLE PELLI DELICATE CON LE SUE FORME MORBIDE E LISCE, È RICICLABILE, IGNIFUGO, IPOALLERGENICO, ATOSSICO, RESISTE AGLI UV, ANASSORBENTE. PER LA PULIZIA BASTA UNA SPUGNA ABRASIVA BAGNATA CON ACQUA, COME DETERGENTE UTILIZZARE IL FILABRIO O PRODOTTI CON LE STESS E CARATTERISTICHE

Like the products themselves, the Pure White used to create Park Avenue products is made in Italy. It consists of aluminium trihydrate alloyed with a moderate percentage of acrylic polymers and polyesters. This product, with its soft and smooth forms, is suitable for delicate skin. It is recyclable, fireproof, hypoallergenic, non-toxic, UV-resistant and non-absorbent. Clean the bathtub with an abrasive sponge soaked with water and use the detergent FILABRIO or products with the same characteristics.

Le Pure White utilisé pour réaliser les produits Park Avenue est, comme les produits eux-mêmes, fabriqué en Italie et il est constitué de trihydrate d’aluminium lié par un faible pourcentage de polymères acryliques et polyesters. C’est un produit idéal pour les peaux délicates avec ses formes souples et lisses, il est recyclable, ignifuge, hypoallergénique, non toxique, il résiste aux UV, non absorbant. Pour le nettoyage de la baignoire, il suffit d'utiliser une éponge abrasive mouillée avec de l'eau, comme détergent, utiliser le FILABRIO ou des produits ayant les mêmes caractéristiques.

El Pure White utilizado para realizar los productos Park Avenue, al igual que estos mismos, está hecho en Italia; está constituido por trihidrato de aluminio ligado con un bajo porcentaje de polímeros acrílicos y poliésteres. El producto es apto para pieles delicadas, por sus formas suaves y lisas; es reciclable, ignifugo, hipoalergénico, atóxico, resistente a los UV, no absorbente. Para la limpieza, es suficiente una esponja abrasiva humedecida en agua; como detergente, utilícese FILABRIO u otros productos con las mismas características.

Das Pure White für die Herstellung der Produkte Park Avenue wird, wie auch die Produkte, in Italien hergestellt und besteht aus Aluminiumtrihydrat in Verbindung mit einem geringen Anteil von Acryl- und Polyesterpolymeren. Es eignet sich mit seinen weichen, glatten Formen für empfindliche Haut und ist recycelbar, feuerfest, hypoallergen, ungiftig, UV-fest und nicht absorbierend. Zum Reinigen der Wanne genügt ein rauer Schwamm mit Wasser, als Reinigungsmittel sollte FILABRIO oder ein Produkt mit denselben Eigenschaften verwendet werden

Pure White используется для производства Park Avenue и, как и сами продукты, сделан в Италии и состоит из тригидрата алюминия, связанного малым количеством акриловых полимеров и полиэфиров. Этот продукт подходит для чувствительной и деликатной кожи, подлежит вторичной переработке, огнеупорный, гипоаллергенный, нетоксичный, устойчивый к УФ-излучению, не абсорбент. Для очистки ванны использовать абразивную губку, смоченную водой, а в качестве моющего средства применять FILABRIO или средства с такими же характеристиками.

## LE VASCHE PRODOTTE IN TOSCANA, ITALIA, SONO QUELLE IN PURE WHITE CON TRIIDRATO DI ALLUMINIO PER DARE MAGGIORI GARANZIA DI TENUTA NEL TEMPO

The bathtubs made in Tuscany, Italy, are those made of Pure White with aluminium trihydrate for a better guarantee of endurance over time| Les baignoires produites en Toscane, Italie, sont celles en Pure White avec trihydrate d’aluminium pour donner une meilleure garantie de résistance dans le temps | Las bañeras de Pure White se fabrican en Toscana, Italia, con trihidrato de aluminio para garantizar mayor duración en el tiempo | Die in der Toskana produzierten Badewannen werden mit Pure White mit Aluminiumtrihydrat hergestellt, das eine längere Lebensdauer garantiert | Ванны, изготовленные в Тоскане, Италия, чисто белого цвета из тригидрата аллюминия, чтобы обеспечить гарантию долговечности

## LE VASCHE IN GHISA SONO PRODOTTE EXTRA U.E., EVENTUALI PUNTINATURE E PICCOLE IMPERFEZIONI SUPERFICIALI SONO UNA CARATTERISTICA DEL PRODOTTO E NON POSSONO DARE ADITO A CONTESTAZIONE. I PIEDI DELLE VASCHE POSSONO AVERE DELLE PICCOLE DIFFERENZE RISPETTO AI MODELLI FOTOGRAFATI.

The cast-iron bathtubs are manufactured outside of the EU. Any grainy appearance or small imperfections of the surface are a characteristic of the product and cannot give rise to complaints. The feet of the bathtubs may be slightly different from those shown in the photographs.| Les baignoires en fonte sont produites de hors de l’Union Européenne, d’éventuels pointillages et de petites imperfections superficielles sont une caractéristique du produit et ne peuvent pas faire l’objet de contestations. Les pieds des baignoires peuvent présenter de petites différences par rapport aux modèles photographiés. | Las bañeras de fundición se fabrican fuera de la UE; eventuales granulosisidades y pequeñas imperfecciones son una característica del producto y no pueden ser motivo de reclamaciones. Los pies de las bañeras pueden presentar pequeñas diferencias con respecto a los modelos ilustrados.| Schmiedeeiserne Badewannen werden außerhalb der EU hergestellt, mögliche kleine Flecken und Unregelmäßigkeiten an der Oberfläche sind typische Merkmale des Produkts und können nicht beanstandet werden. | Чугунные ванны изготавливаются ремесленным способом – небольшая неровность и неоднородность поверхности является особенностью продукта и не может быть причиной претензий. Ножки ваннх могут иметь небольшие отличия от моделей на фото.

### SERIGRAFIA PERSONALIZZABILE SU PREVENTIVO

Customisable silk-screening on request | Sérigraphie personnalisable sur devis | Serigrafia personalizable solicitando presupuesto | Individuelle Serigrafie auf Anfrage | Особая шелкография под заказ согласно смете

### DISPONIBILE PERSONALIZZAZIONE COLORE A CAMPIONE SU PREVENTIVO

Sample colour customisation available | Possibilité de personnalisation couleur échantillon | Disponible personalización del color según muestra | Individuelle Farben nach Muster erhältlich | Возможны цвета по образцам с учетом пожеланий заказчика

### TUTTE LE DIMENSIONI HANNO UNA TOLLERANZA DI +/- 1%

All sizes have a tolerance of +/- 1% | Toutes les dimensions ont une tolérance de +/- 1% | Las medidas indicadas tienen una tolerancia de +/- 1% | Alle Abmessungen haben eine Toleranz von +/- 1% | Все размеры допускают расхождения +/- 1%

METRIC CONVERSION: The measures in the technical drawings are in millimeters, Multiply by 0,0393701 to convert in inches.

### Le vasche presenti a catalogo sono

di due tipologie, in ghisa e in tridato

di alluminio. La base delle vasche

in ghisa è importata mentre ogni

lavorazione accessoria e le vasche in

tridato di alluminio sono realizzate

interamente in Italia. Si possono

realizzare colorazioni a richiesta del

cliente.

The catalogue contains two types of bathtubs: cast iron and aluminium trihydrate. The bases of the cast-iron bathtubs are imported, while all additional processes and the aluminium trihydrate bathtubs are realised entirely in Italy. Colours can be produced on request.

Les baignoires présentes dans le catalogue sont de deux types, en fonte et en trihydrate d’aluminium. La base des baignoires en fonte est importée tandis que le travail accessoire et les baignoires en trihydrate d’aluminium sont entièrement réalisées en Italie. A la demande du client, d’autres couleurs sont réalisables.

Las bañeras presentadas en el catálogo son de dos tipos: de fundición y de trihidrato de aluminio. La base de las bañeras de fundición es importada, mientras que todo el trabajo accesorio, como también las bañeras de trihidrato de aluminio, se realiza enteramente en Italia. Se pueden realizar otros colores si el cliente lo solicita.

Die Badewannen im Katalog bestehen aus Schmiedeeisen oder aus Aluminiumtrihydrat. Der Sockel der schmiedeeisernen Wannen ist importiert, während die zusätzlichen Verarbeitungen und die Wannen aus Aluminiumtrihydrat vollständig in Italien hergestellt werden. Auf Wunsch des Kunden können andere Farben realisiert werden.

Ванны, представленные в каталоге, могут быть двух типов: из чугуна и из тригидрата алюминия. Основания чугунных ванн импортируются, все остальные комплектующие и ванны из тригидрата алюминия полностью производятся в Италии. Возможность реализации цветов по запросу заказчика.



Connery - Vasca in "pure white" con troppopieno interno

"Pure white" bathtub with internal overflow | Baignoire en « pure white » avec trop-plein interne | Bañera en "pure white" con rebosadero interno | Wanne in "pure white" mit internem Überlauf | Ванна из "pure white" с переливом внутри

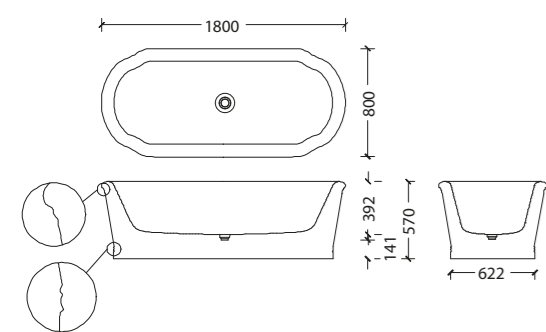

Tutte le dimensioni hanno una tolleranza di +/- 1%

PKBATHCONNERYB PURE WHITE ▲ 179

"Per lucidi e colorati aumento del 30% / for glossy and colored 30% increase / pour brillant et coloré 30% d'augmentation / para brillo y color aumento del 30% / für glänzend und farbig 30% / Для глянцевых и цветных 30% увеличение"



Moore - Vasca in "pure white" con troppopieno esterno

"Pure white" bathtub with concealed overflow | Baignoire en « pure white » avec trop-plein externe | Bañera en "pure white" con rebosadero externo | Wanne in "pure white" mit externem Überlauf | Ванна из "pure white" с переливом снаружи

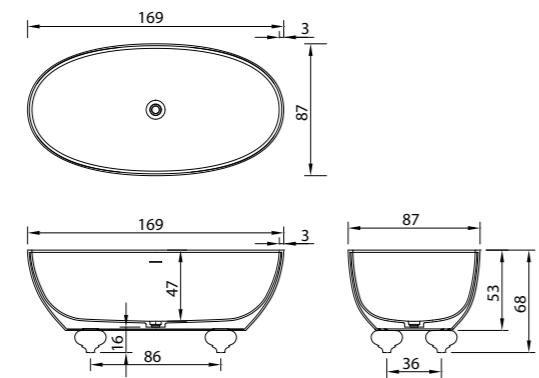

PK BATH MOORE B PURE WHITE ▲ 185

"Per lucidi e colorati aumento del 30% / for glossy and colored 30% increase / pour brillant et coloré 30% d'augmentation / para brillo y color aumento del 30% / für glänzend und farbig 30% / Для глянцевых и цветных 30% увеличение"



Davis - Vasca in ghisa smaltata con esterno rivestito in acciaio lucido

Enamelled cast-iron bathtub with gloss steel external shield | Baignoire en fonte émaillée avec extérieur revêtu en acier poli | Bañera en hierro fundido esmaltada con el exterior recubierto de acero brillante | Wanne aus emailliertem Gusseisen mit Verkleidung aus poliertem Stahl | Ванна чугунная эмалированная, покрытая снаружи глянцевой сталью

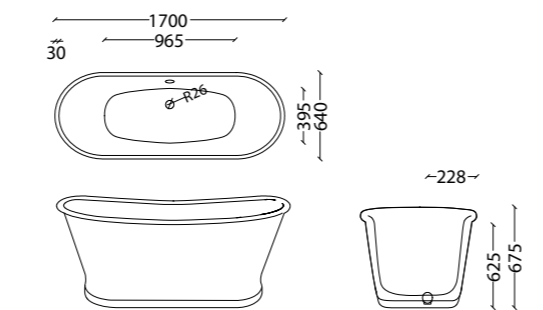

PKBATHDAVIS ▲ 186

COLONNA SCARICO VASCA A VISTA CON SIFONE  
External bathtub drain pipe with trap | Colonne vidage baignoire apparente avec siphon | Columna desagüe bañera a vista con sifón | Säule sichtbarer Wannenabfluss mit Siphone | Стояк для ванны, открытый, с сифоном

PKB820000CR	▲ 90	PKB820000ON	▲ 90
PKB820000NI	▲ 100	PKB820000BR	▲ 97
PKB820000NS	▲ 94	PKB820000NO	▲ 101
PKB820000OI	▲ 107	PKB820000OF	▲ 107
PKB820000OG	▲ 108	PKB820000RI	▲ 108



Bloom - Vasca in ghisa smaltata, finitura esterna bianca

Bathtub in enamelled cast iron, white external finish | Baignoire en fonte émaillée, finition externe blanche | Bañera de fundición esmaltada, acabado exterior blanco | Emailierte, gusseiserne Badewanne mit weißem Außen-Finish | Ванна чугунная эмалированная с белой наружной отделкой

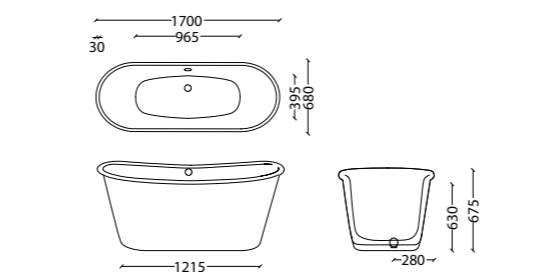

PKBATHBLOOM ▲ 174

COLONNA SCARICO VASCA A VISTA CON SIFONE  
External bathtub drain pipe with trap | Colonne vidage baignoire apparente avec siphon | Columna desagüe bañera a vista con sifón | Säule sichtbarer Wannenabfluss mit Siphone | Стояк для ванны, открытый, с сифоном

PKB820000CR	▲ 90	PKB820000ON	▲ 90
PKB820000NI	▲ 100	PKB820000BR	▲ 97
PKB820000NS	▲ 94	PKB820000NO	▲ 101
PKB820000OI	▲ 107	PKB820000OF	▲ 107
PKB820000OG	▲ 108	PKB820000RI	▲ 108



Cooper - Vasca in ghisa smaltata, finitura esterna bianca

Bathtub in enamelled cast iron, white external finish | Baignoire en fonte émaillée, finition externe blanche | Bañera de fundición esmaltada, acabado exterior blanco | Emailierte, gusseiserne Badewanne mit weißem Außen-Finish | Ванна чугунная эмалированная с белой наружной отделкой

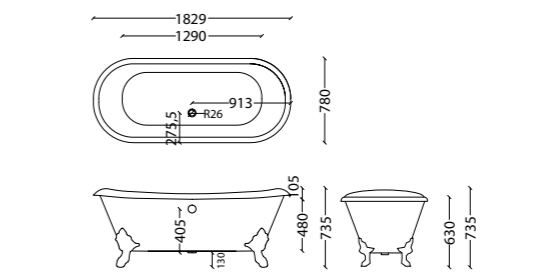

PK BATH COOPER ▲ 165

FINITURA SET 4 PIEDI DI APPOGGIO IN GHISA (VEDI PAG.5 CATALOGO)  
Finish set of 4 cast-iron supporting feet (see page 5 of catalogue) | Finition set 4 pieds d'appui en fonte (voir page 5 catalogue) | Acabado juego 4 pies de apoyo de fundición (véase pág.5 catálogo) | 4-teiliger Stellfuß-Set gusseiserne Ausführung (siehe S.5 Katalog) | 4 чугунные ножки (см. стр. 5 каталога)

PKBFEETCOOPERCR	▲ 79	PKBFEETCOOPERON	▲ 101
PKBFEETCOOPERNI	▲ 101	PKBFEETCOOPERBR	▲ 127
PKBFEETCOOPERNS	▲ 114	PKBFEETCOOPERNO	▲ 96
PKBFEETCOOPEROI	▲ 114	PKBFEETCOOPER OF	▲ 127
PKBFEETCOOPEROG	▲ 114	PKBFEETCOOPERI	▲ 120

COLONNA SCARICO VASCA A VISTA CON SIFONE  
External bathtub drain pipe with trap | Colonne vidage baignoire apparente avec siphon | Columna desagüe bañera a vista con sifón | Säule sichtbarer Wannenabfluss mit Siphone | Стояк для ванны, открытый, с сифоном

PKB820000CR	▲ 90	PKB820000ON	▲ 90
PKB820000NI	▲ 100	PKB820000BR	▲ 97
PKB820000NS	▲ 94	PKB820000NO	▲ 101
PKB820000OI	▲ 107	PKB820000OF	▲ 107
PKB820000OG	▲ 108	PKB820000RI	▲ 108



Cosy - Vasca in ghisa smaltata, finitura esterna bianca

Bathtub in enamelled cast iron, white external finish | Baignoire en fonte émaillée, finition externe blanche | Bañera de fundición esmaltada, acabado exterior blanco | Emailierte, gusseiserne Badewanne mit weißem Außen-Finish | Ванна чугунная эмалированная с белой наружной отделкой

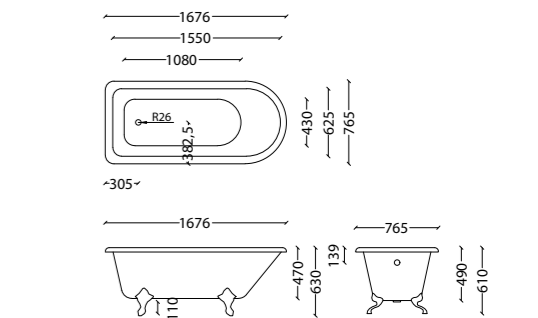

PK BATH COSY ▲ 149

FINITURA SET 4 PIEDI DI APPOGGIO IN GHISA (VEDI PAG.5 CATALOGO)  
Finish set of 4 cast-iron supporting feet (see page 5 of catalogue) | Finition set 4 pieds d'appui en fonte (voir page 5 catalogue) | Acabado juego 4 pies de apoyo de fundición (véase pág.5 catálogo) | 4-teiliger Stellfuß-Set gusseiserne Ausführung (siehe S.5 Katalog) | 4 чугунные ножки (см. стр. 5 каталога)

PKBFEETCOSYCR	▲ 70	PKBFEETCOSYON	▲ 95
PKBFEETCOSYNI	▲ 96	PKBFEETCOSYBR	▲ 124
PKBFEETCOSYNS	▲ 110	PKBFEET COSYNO	▲ 90
PKBFEETCOSYOI	▲ 110	PKBFEET COSYOF	▲ 124
PKBFEETCOSYOG	▲ 110	PKBFEETCOSYRI	▲ 124

COLONNA SCARICO VASCA A VISTA CON SIFONE  
External bathtub drain pipe with trap | Colonne vidage baignoire apparente avec siphon | Columna desagüe bañera a vista con sifón | Säule sichtbarer Wannenabfluss mit Siphone | Стояк для ванны, открытый, с сифоном

PKB820000CR	▲ 90	PKB820000ON	▲ 90
PKB820000NI	▲ 100	PKB820000BR	▲ 97
PKB820000NS	▲ 94	PKB820000NO	▲ 101
PKB820000OI	▲ 107	PKB820000OF	▲ 107
PKB820000OG	▲ 108	PKB820000RI	▲ 108



Slow - Vasca in ghisa smaltata, finitura esterna bianca

Bathtub in enamelled cast iron, white external finish | Baignoire en fonte émaillée, finition externe blanche | Bañera de fundición esmaltada, acabado exterior blanco | Emailierte, gusseiserne Badewanne mit weißem Außen-Finish | Ванна чугунная эмалированная с белой наружной отделкой

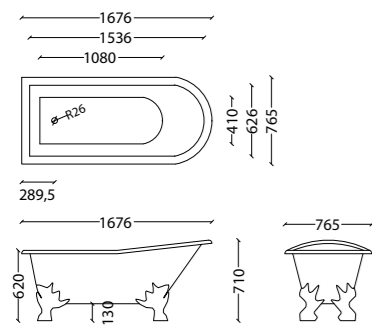

PK BATH SLOW ▲ 171

FINITURA SET 4 PIEDI DI APPOGGIO IN GHISA (VEDI PAG.5 CATALOGO)

Finish set of 4 cast-iron supporting feet (see page 5 of catalogue) | Finition set 4 pieds d'appui en fonte (voir page 5 catalogue) | Acabado juego 4 pies de apoyo de fundición (véase pág.5 catálogo) | 4-teiliger Stellfuß-Set gusseiserne Ausführung (siehe S.5 Katalog) | 4 чугунные ножки (см. стр. 5 каталога)

PKBFEET SLOW CR ▲ 79	PKBFEET SLOW ON ▲ 97
PKBFEET SLOW NI ▲ 101	PKBFEET SLOW BR ▲ 127
PKBFEET SLOW NS ▲ 114	PKBFEET SLOW NO ▲ 96
PKBFEET SLOW OI ▲ 114	PKBFEET SLOW OF ▲ 127
PKBFEET SLOW OG ▲ 114	PKBFEET SLOW RI ▲ 127

COLONNA SCARICO VASCA A VISTA CON SIFONE

External bathtub drain pipe with trap | Colonne vidage baignoire apparente avec siphon | Columna desagüe bañera a vista con sifón | Säule sichtbarer Wannenabfluss mit Siphone | Стояк для ванны, открытый, с сифоном

PKB820000CR ▲ 90	PKB820000ON ▲ 90
PKB820000NI ▲ 100	PKB820000BR ▲ 97
PKB820000NS ▲ 94	PKB820000NO ▲ 101
PKB820000OI ▲ 107	PKB820000OF ▲ 107
PKB820000OG ▲ 108	PKB820000RI ▲ 108



Twin - Vasca in ghisa smaltata, finitura esterna bianca

Bathtub in enamelled cast iron, white external finish | Baignoire en fonte émaillée, finition externe blanche | Bañera de fundición esmaltada, acabado exterior blanco | Emailierte, gusseiserne Badewanne mit weißem Außen-Finish | Ванна чугунная эмалированная с белой наружной отделкой

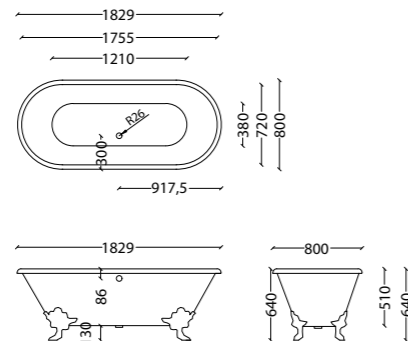

PK BATH TWIN ▲ 164

FINITURA SET 4 PIEDI DI APPOGGIO IN GHISA (VEDI PAG.5 CATALOGO)

Finish set of 4 cast-iron supporting feet (see page 5 of catalogue) | Finition set 4 pieds d'appui en fonte (voir page 5 catalogue) | Acabado juego 4 pies de apoyo de fundición (véase pág.5 catálogo) | 4-teiliger Stellfuß-Set gusseiserne Ausführung (siehe S.5 Katalog) | 4 чугунные ножки (см. стр. 5 каталога)

PKBFEET TWIN CR ▲ 97	PKBFEET TWIN ON ▲ 101
PKBFEET TWIN NI ▲ 101	PKBFEET TWIN BR ▲ 127
PKBFEET TWIN NS ▲ 114	PKBFEET TWIN NO ▲ 96
PKBFEET TWIN OI ▲ 114	PKBFEET TWIN OF ▲ 127
PKBFEET TWIN OG ▲ 114	PKBFEET TWIN RI ▲ 127

COLONNA SCARICO VASCA A VISTA CON SIFONE

External bathtub drain pipe with trap | Colonne vidage baignoire apparente avec siphon | Columna desagüe bañera a vista con sifón | Säule sichtbarer Wannenabfluss mit Siphone | Стояк для ванны, открытый, с сифоном

PKB820000CR ▲ 90	PKB820000ON ▲ 90
PKB820000NI ▲ 100	PKB820000BR ▲ 97
PKB820000NS ▲ 94	PKB820000NO ▲ 101
PKB820000OI ▲ 107	PKB820000OF ▲ 107
PKB820000OG ▲ 108	PKB820000RI ▲ 108



Pond - Vasca in ghisa smaltata, finitura esterna bianca

Bathtub in enamelled cast iron, white external finish | Baignoire en fonte émaillée, finition externe blanche | Bañera de fundición esmaltada, acabado exterior blanco | Emailierte, gusseiserne Badewanne mit weißem Außen-Finish | Ванна чугунная эмалированная с белой наружной отделкой

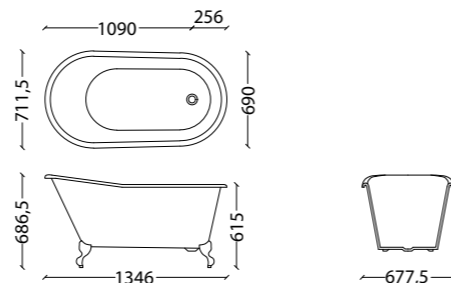

PK BATH POND ▲ 149

FINITURA SET 4 PIEDI DI APPOGGIO IN GHISA (VEDI PAG.5 CATALOGO)

Finish set of 4 cast-iron supporting feet (see page 5 of catalogue) | Finition set 4 pieds d'appui en fonte (voir page 5 catalogue) | Acabado juego 4 pies de apoyo de fundición (véase pág.5 catálogo) | 4-teiliger Stellfuß-Set gusseiserne Ausführung (siehe S.5 Katalog) | 4 чугунные ножки (см. стр. 5 каталога)

PKBFEET POND CR ▲ 70	PKBFEET POND ON ▲ 95
PKBFEET POND NI ▲ 96	PKBFEET POND BR ▲ 127
PKBFEET POND NS ▲ 110	PKBFEET POND NO ▲ 90
PKBFEET POND OI ▲ 110	PKBFEET POND OF ▲ 127
PKBFEET POND OG ▲ 110	PKBFEET POND RI ▲ 127

COLONNA SCARICO VASCA A VISTA CON SIFONE

External bathtub drain pipe with trap | Colonne vidage baignoire apparente avec siphon | Columna desagüe bañera a vista con sifón | Säule sichtbarer Wannenabfluss mit Siphone | Стояк для ванны, открытый, с сифоном

PKB820000CR ▲ 90	PKB820000ON ▲ 90
PKB820000NI ▲ 100	PKB820000BR ▲ 97
PKB820000NS ▲ 94	PKB820000NO ▲ 101
PKB820000OI ▲ 107	PKB820000OF ▲ 107
PKB820000OG ▲ 108	PKB820000RI ▲ 108

Colonna scarico vasca a vista con sifone

External bathtub drain pipe with trap | Colonne vidage baignoire apparente avec siphon | Columna desagüe bañera a vista con sifón | Säule sichtbarer Wannenabfluss mit Siphone | Стояк для ванны, открытый, с сифоном

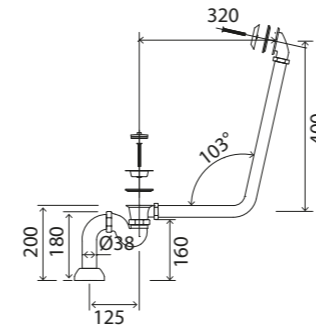

PKB820000CR ▲ 90	PKB820000ON ▲ 90
PKB820000NI ▲ 100	PKB820000BR ▲ 97
PKB820000NS ▲ 94	PKB820000NO ▲ 101
PKB820000OI ▲ 107	PKB820000OF ▲ 107
PKB820000OG ▲ 108	PKB820000RI ▲ 108

## CABINE E PIATTI DOCCIA

Cabine doccia | Shower cabins | Cabines de douche |  
Cabinas de ducha | Duschkabinen | Душевые Кабины

254

Piatti doccia | Shower trays | Receveurs de douche | Platos  
de ducha | Duschwannen | Душевые поддоны

270

Ogni cabina doccia è prodotta interamente in Italia. Le lastre in cristallo con spessore di 8mm, garantiscono un perfetto connubio tecnico ed estetico.

Each shower enclosure is produced entirely in Italy. The 8mm-thick glass panels ensure a perfect technical and aesthetic combination. Silkscreen printing glass

Chaque cabine est produite entièrement en Italie. Les parois en cristal d'une épaisseur de 8 mm offrent une combinaison technique et esthétique parfaite. Verre sérigraphié

Cada cabina de ducha se fabrica íntegramente en Italia. Los paneles de cristal de 8 mm de espesor garantizan una perfecta combinación técnica y estética. Vidrio serigrafado

Alle Duschkabinen werden komplett in Italien hergestellt. Die 8-mm-Glasscheiben garantieren eine perfekte Einheit der technischen und ästhetischen Ansprüche. Glasgestaltung mit Siebdruck.

Все душевые кабины полностью произведены в Италии. Пластины из хрусталя имеют толщину 8 мм, гарантируют отличное сочетание технических и эстетических характеристик. Трафаретная печать стекла

## COME RILEVARE MISURE

How to take measurements | Comment relever les mesures | Cómo tomar las medidas | Erfassung der Maße | Как осуществлять измерения

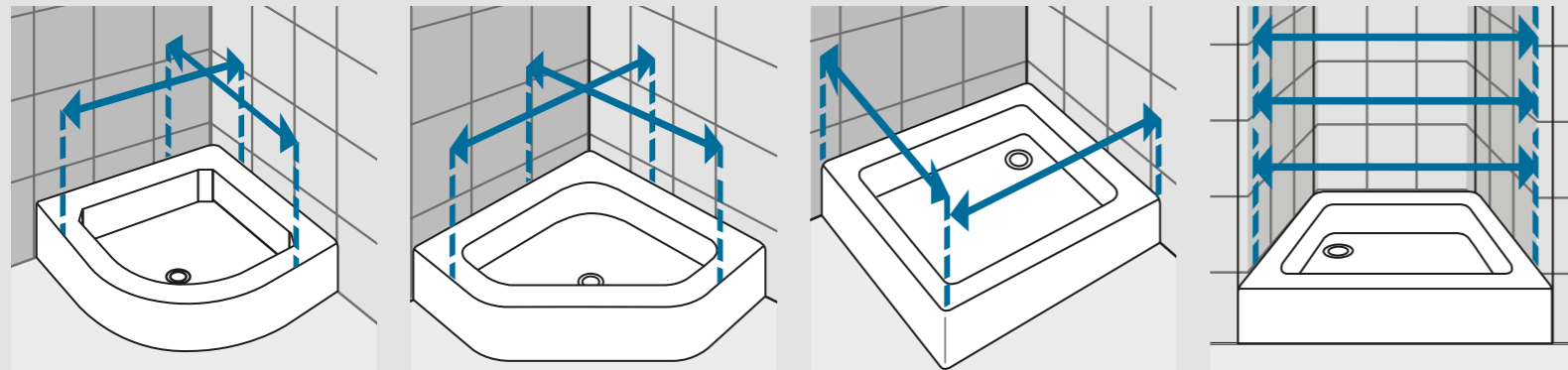

## RILEVARE LE MISURE DA MURO A BORDO INTERNO DEL PIATTO DOCCIA, LE MISURE DEVONO ESSERE RILEVATE SULLA PARETE FINITA, A RIVESTIMENTI POSATI SECONDO GLI SCHEMI RIPORTATI

Record measures from the wall to the inner edge of the shower tray. The measurements must be taken based on the finished, tiled wall as shown in the figures. | Relever les mesures du mur au bord interne du receveur de douche, les mesures doivent être relevées sur le mur fini, une fois que les revêtements sont posés selon les schémas reportés. | Tomar las medidas desde la pared hasta el borde interno del plato ducha; las medidas deben tomarse con la pared ya terminada, una vez colocado el revestimiento según los diagramas indicados. | Die Maße von der Wand bis zum Innenrand der Duschwanne nehmen, die Maße müssen an der fertigen Wand, nach verlegten Verkleidungen gemäß den angegebenen Schemata genommen werden | Снять размеры стены, промерив внутренний борт душевого поддона. Размеры необходимо снимать с законченных поверхностей, с облицовкой, выполненной согласно прилагаемым схемам

## FABBRICATO AL 100% IN ITALIA E RIFINITO A MANO IN TOSCANA | MADE 100% IN ITALY AND HAND-FINISHED IN TUSCANY

Fabriqué à 100 % en Italie et finitions faites à la main en Toscane | Fabricación italiana 100%, terminado a mano en Toscana | Zu 100% in Italien hergestellt und in der Toskana von Hand fertig verarbeitet | Сделанные на 100% в Италии, с отделками ручной работы, выполненными в Тоскане.

METRIC CONVERSION: The measures in the technical drawings are in millimeters, Multiply by 0,0393701 to convert in inches

## FINITURE E PROFILI

FINISHES AND PROFILES | FINITIONS ET PROFILÉS | ACABADOS Y PERFILES | FINISHINGS UND PROFILE | ОТДЕЛКИ И ПРОФИЛИ



### CROMO (CR)

Chrome | Chrome | Cromado  
| Chromfarben | Хром



### ORO (OG)

Gold | Or | Oro | Gold |  
Золото



### NICHEL (NI)

Nickel | Nickel | Níquel |  
Nickel | Никель



### NERO OPACO (NO)

Nero Opaco | Matt black Noir  
matl | Negro mate |  
Mattschwarz | матовый черный

## VETRO TEMPRATO

EMPERED GLASS | VERRE TREMPÉ | CRISTAL TEMPLADO | GEHÄRTETES GLAS | ЗАКАЛЕННОЕ СТЕКЛО



## TRASPARENTE

Transparent | Transparent |  
Transparente | Transparent  
| Прозрачный

## CABINE DOCCIA





## Shell 1 - Porta doccia con anta basculante

Shower door with tilting panel | Porte de douche avec volet pivotant | Puerta ducha con hoja abatible | Duschtür mit Schwingtür | Душевая кабина с одностворчатой распашной дверью

- TOLLERANZA +/- 1 CM | +/- 1 cm tolerance | tolérance +/- 1 cm | tolerancia +/- 1 cm | toleranz +/- 1 cm | расхождение +/- 1 см;  
 - DISPONIBILE VERSIONE DX E SX | right and left versions available | disponible version droite et gauche | disponible versión Dcha. e Izq. | in Rechts- und Links-Ausführung verfügbar | Имеются правый и левый варианты;возможны другие отделки;  
 - DISPONIBILI ALTRE MISURE SU RICHIESTA  
 other dimensions available on request | autres dimensions disponibles sur demande | disponible otras medidas bajo pedido | auf Anfrage sind andere Abmessungen erhältlich | По запросу возможны другие размеры.

MODELLO A - Versione dx

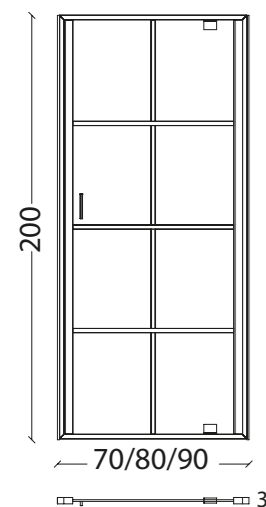

MODELLO B - Versione dx

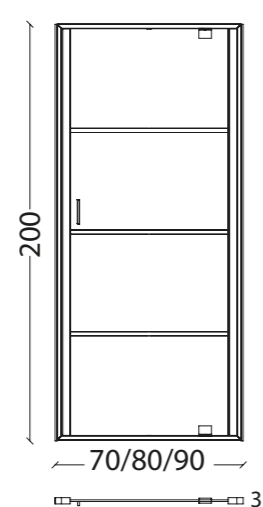

MODELLO C - Versione dx

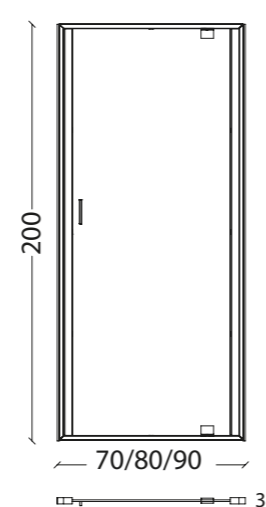

70 CM

PKSFLIP1A/70CR	▲ 156
PKSFLIP1A/70NI	▲ 172
PKSFLIP1A/70OG	▲ 172
PKSFLIP1A/70NO	▲ 151

70 CM

PKSFLIP1B/70CR	▲ 153
PKSFLIP1B/70NI	▲ 171
PKSFLIP1B/70OG	▲ 171
PKSFLIP1B/70NO	▲ 150

70 CM

PKSFLIP1C/70CR	▲ 141
PKSFLIP1C/70NI	▲ 161
PKSFLIP1C/70OG	▲ 161
PKSFLIP1C/70NO	▲ 137

80 CM

PKSFLIP1A/80CR	▲ 160
PKSFLIP1A/80NI	▲ 172
PKSFLIP1A/80OG	▲ 172
PKSFLIP1A/80NO	▲ 152

80 CM

PKSFLIP1B/80CR	▲ 157
PKSFLIP1B/80NI	▲ 172
PKSFLIP1B/80OG	▲ 172
PKSFLIP1B/80NO	▲ 150

80 CM

PKSFLIP1C/80CR	▲ 145
PKSFLIP1C/80NI	▲ 171
PKSFLIP1C/80OG	▲ 171
PKSFLIP1C/80NO	▲ 137

90 CM

PKSFLIP1A/90CR	▲ 165
PKSFLIP1A/90NI	▲ 174
PKSFLIP1A/90OG	▲ 174
PKSFLIP1A/90NO	▲ 155

90 CM

PKSFLIP1B/90CR	▲ 160
PKSFLIP1B/90NI	▲ 172
PKSFLIP1B/90OG	▲ 172
PKSFLIP1B/90NO	▲ 153

90 CM

PKSFLIP1C/90CR	▲ 142
PKSFLIP1C/90NI	▲ 165
PKSFLIP1C/90OG	▲ 165
PKSFLIP1C/90NO	▲ 139

## MODELLO SHELL 1

Larghezza | width

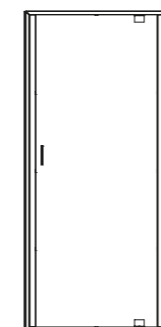

- 70
- 80
- 90

Modello | model

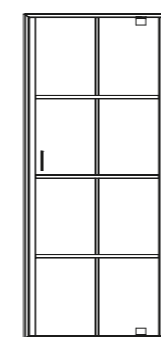

A

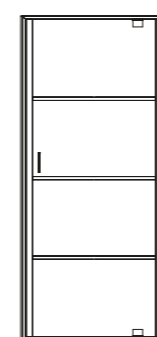

B



C

Versione | version

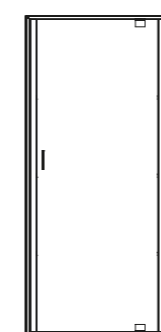

DX



SX

SU MISURA Rivolgersi al Customer care per maggiori informazioni | CUSTOMIZED Contact customer care for more information:

Larghezza | width:

Altezza | height:

Finitura profili | profiles finishes:

Tipologia vetro | glass type:

- extra chiaro | extra clear
- smoke
- satinato | frosted
- decoro | decor

Finiture profili | profiles finishes:

- Cromo | chrome
- Nichel | nickel
- Oro | gold
- Nero opaco | matt black

Vetro | glass:

- Trasparente | transparent

Serigrafia vetro | Silk-screened glass:

Bond

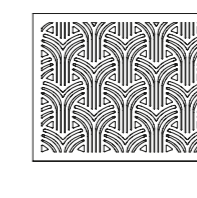

Diamond

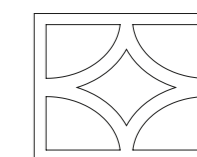

Schema grafico | graphic scheme



## Shell 2 - Porta doccia con fisso e anta basculante in linea

Linear shower door with one fixed and one tilting panel  
 | Porte de douche avec partie fixe et volet pivotant en ligne  
 | Puerta ducha con parte fija y hoja abatible en línea  
 | Duschtür mit festem Teil und Schwingtür in Reihe  
 | Душевая кабина с одностворчатой распашной дверью и одной неподвижной панелью

- TOLLERANZA +/- 1 CM | +/- 1 cm tolerance | tolérance +/- 1 cm | tolerancia +/- 1 cm | toleranz +/- 1 cm | расхождение +/- 1 см;  
 - DISPONIBILE VERSIONE DX E SX | right and left versions available | disponible version droite et gauche | disponible versión Dcha. e Izq. | in Rechts- und Links-Ausführung verfügbar | Имеются правый и левый варианты;  
 - DISPONIBILI ALTRE MISURE SU RICHIESTA  
 other dimensions available on request | autres dimensions disponibles sur demande | disponible otras medidas bajo pedido | auf Anfrage sind andere Abmessungen erhältlich | По запросу возможны другие размеры.

MODELLO A - Versione dx

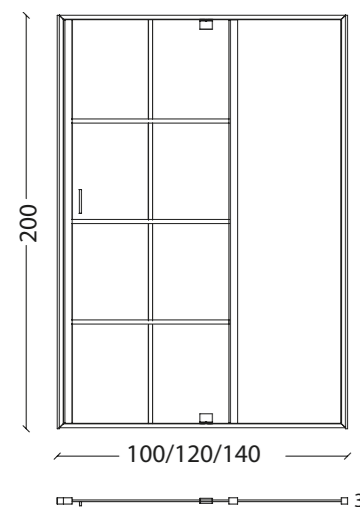

100 CM (70 ANTA + 30 FISSO)

PKSFLIP2A/100CR	▲ 168
PKSFLIP2A/100NI	▲ 176
PKSFLIP2A/100OG	▲ 176
PKSFLIP2A/100NO	▲ 160

120 CM (80 ANTA + 40 FISSO)

PKSFLIP2A/120CR	▲ 171
PKSFLIP2A/120NI	▲ 177
PKSFLIP2A/120OG	▲ 177
PKSFLIP2A/120NO	▲ 164

140 CM (90 ANTA + 50 FISSO)

PKSFLIP2A/140CR	▲ 172
PKSFLIP2A/140NI	▲ 179
PKSFLIP2A/140OG	▲ 179
PKSFLIP2A/140NO	▲ 171

MODELLO B - Versione dx

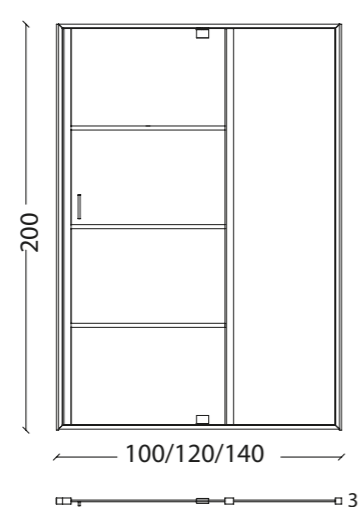

100 CM (70 ANTA + 30 FISSO)

PKSFLIP2B/100CR	▲ 163
PKSFLIP2B/100NI	▲ 176
PKSFLIP2B/100OG	▲ 176
PKSFLIP2B/100NO	▲ 158

120 CM (80 ANTA + 40 FISSO)

PKSFLIP2B/120CR	▲ 169
PKSFLIP2B/120NI	▲ 176
PKSFLIP2B/120OG	▲ 176
PKSFLIP2B/120NO	▲ 163

140 CM (90 ANTA + 50 FISSO)

PKSFLIP2B/140CR	▲ 171
PKSFLIP2B/140NI	▲ 179
PKSFLIP2B/140OG	▲ 179
PKSFLIP2B/140NO	▲ 170

MODELLO C - Versione dx

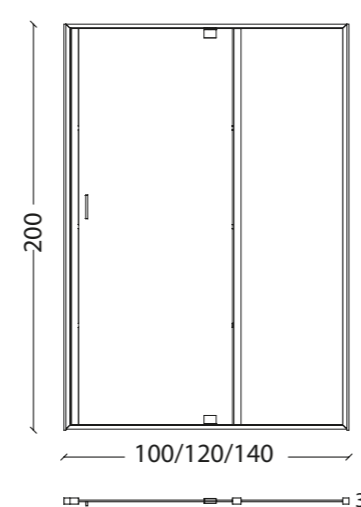

100 CM (70 ANTA + 30 FISSO)

PKSFLIP2C/100CR	▲ 148
PKSFLIP2C/100NI	▲ 170
PKSFLIP2C/100OG	▲ 170
PKSFLIP2C/100NO	▲ 142

120 CM (80 ANTA + 40 FISSO)

PKSFLIP2C/120CR	▲ 151
PKSFLIP2C/120NI	▲ 171
PKSFLIP2C/120OG	▲ 171
PKSFLIP2C/120NO	▲ 142

140 CM (90 ANTA + 50 FISSO)

PKSFLIP2C/140CR	▲ 152
PKSFLIP2C/140NI	▲ 171
PKSFLIP2C/140OG	▲ 171
PKSFLIP2C/140NO	▲ 148

## MODELLO SHELL 2

### Larghezza | width

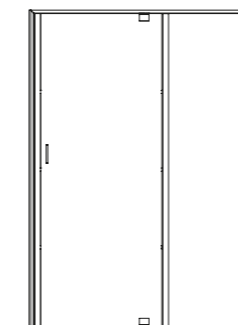

- 100
- 120
- 140

### Modello | model

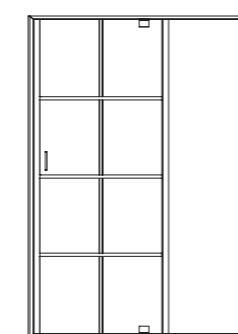

A

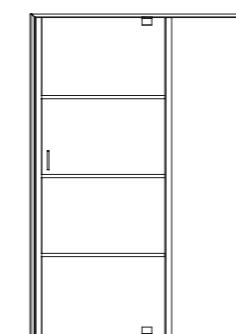

B

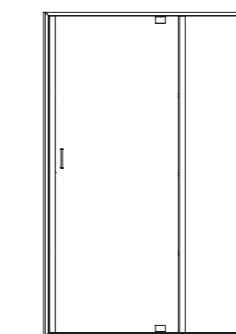

C

### Versione | version

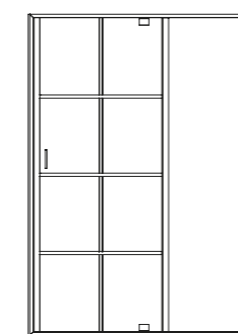

DX

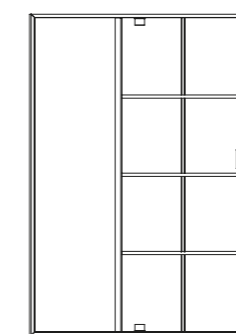

SX

### Finiture profili | profiles finishes:

- Cromo | chrome
- Nichel | nickel
- Oro | gold
- Nero opaco | matt black

### Vetro | glass:

- Trasparente | transparent

### Serigrafia vetro | Silk-screened glass:

#### Bond

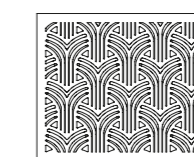

#### Diamond

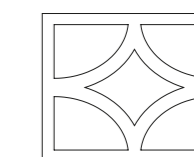

SU MISURA Rivolgersi al Customer care per maggiori informazioni | CUSTOMIZED Contact customer care for more information:

### Larghezza | width:

### Altezza | height:

### Finitura profili | profiles finishes:

### Tipologia vetro | glass type:

- extra chiaro | extra clear
- fumo | smoke
- satinato | frosted
- decoro | decor

Schema grafico | graphic scheme



## Shell 3 - Porta doccia con due fissi e un'anta basculante in linea

Linear shower door with two fixed panels and one tilting panel | Porte de douche avec deux parties fixes et un volet pivotant en ligne | Puerta ducha con dos partes fijas y una hoja abatible en línea | Duschtür mit zwei festen Teilen und Schwingtür in Reihe | Душевая кабина с одностворчатой распашной дверью и двумя неподвижными панелями

- TOLLERANZA +/- 1 CM | +/- 1 cm tolerance | tolérance +/- 1 cm | tolerancia +/- 1 cm | toleranz +/- 1 cm | расхождение +/- 1 см;  
 - DISPONIBILE VERSIONE DX E SX | right and left versions available | disponible version droite et gauche | disponible versión Dcha. e Izq. | in Rechts- und Links-Ausführung verfügbar | Имеются правый и левый варианты;  
 - DISPONIBILI ALTRE MISURE SU RICHIESTA other dimensions available on request | autres dimensions disponibles sur demande | disponible otras medidas bajo pedido | auf Anfrage sind andere Abmessungen erhältlich | По запросу возможны другие размеры.

MODELLO A - Versione dx

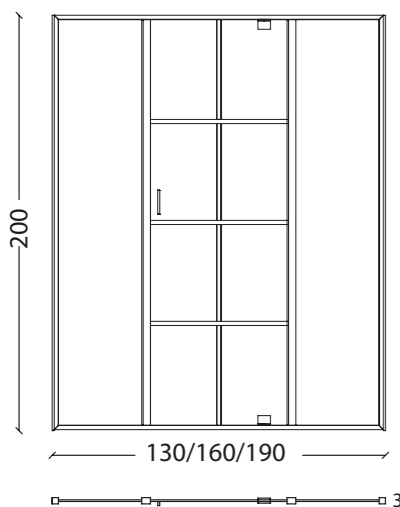

MODELLO B - Versione dx

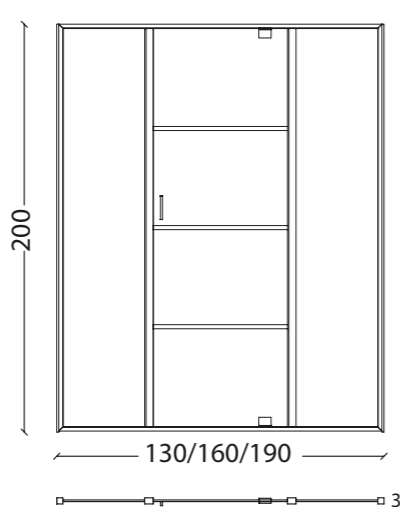

MODELLO C - Versione dx

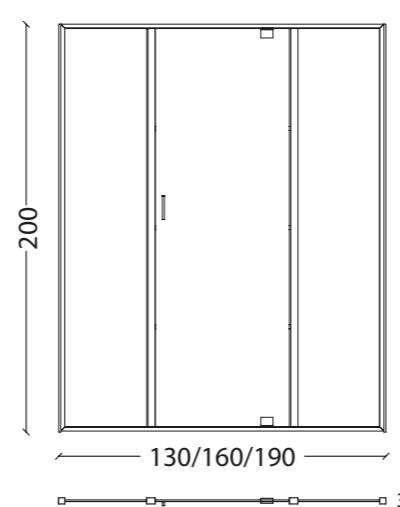

### 130 CM (70 ANTA + 60 FISSO)

PKSFLIP3A/130CR	▲ 171
PKSFLIP3A/130NI	▲ 179
PKSFLIP3A/130OG	▲ 179
PKSFLIP3A/130NO	▲ 170

### 130 CM (70 ANTA + 60 FISSO)

PKSFLIP3B/130CR	▲ 170
PKSFLIP3B/130NI	▲ 177
PKSFLIP3B/130OG	▲ 177
PKSFLIP3B/130NO	▲ 169

### 130 CM (70 ANTA + 60 FISSO)

PKSFLIP3C/130CR	▲ 151
PKSFLIP3C/130NI	▲ 171
PKSFLIP3C/130OG	▲ 171
PKSFLIP3C/130NO	▲ 148

### 160 CM (80 ANTA + 80 FISSO)

PKSFLIP3A/160CR	▲ 175
PKSFLIP3A/160NI	▲ 180
PKSFLIP3A/160OG	▲ 180
PKSFLIP3A/160NO	▲ 171

### 160 CM (80 ANTA + 80 FISSO)

PKSFLIP3B/160CR	▲ 174
PKSFLIP3B/160NI	▲ 178
PKSFLIP3B/160OG	▲ 178
PKSFLIP3B/160NO	▲ 170

### 160 CM (80 ANTA + 80 FISSO)

PKSFLIP3C/160CR	▲ 155
PKSFLIP3C/160NI	▲ 172
PKSFLIP3C/160OG	▲ 172
PKSFLIP3C/160NO	▲ 151

### 190 CM (90 ANTA + 100 FISSO)

PKSFLIP3A/190CR	▲ 177
PKSFLIP3A/190NI	▲ 180
PKSFLIP3A/190OG	▲ 180
PKSFLIP3A/190NO	▲ 175

### 190 CM (90 ANTA + 100 FISSO)

PKSFLIP3B/190CR	▲ 176
PKSFLIP3B/190NI	▲ 179
PKSFLIP3B/190OG	▲ 179
PKSFLIP3B/190NO	▲ 174

### 190 CM (90 ANTA + 100 FISSO)

PKSFLIP3C/190CR	▲ 158
PKSFLIP3C/190NI	▲ 175
PKSFLIP3C/190OG	▲ 175
PKSFLIP3B/190NO	▲ 154

## MODELLO SHELL 3

### Larghezza | width

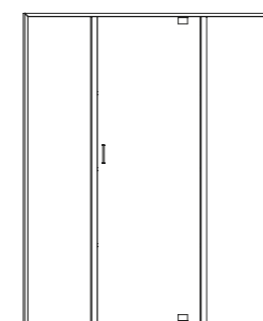

- 130
- 160
- 190

### Modello | model

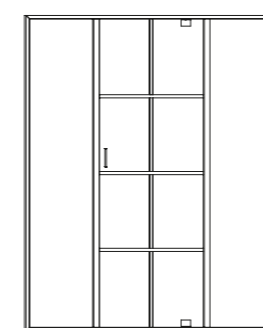

A

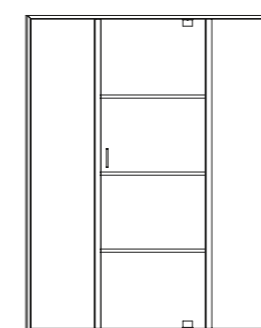

B

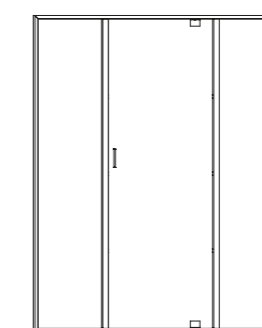

C

### Versione | version

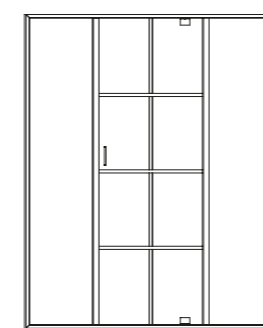

DX

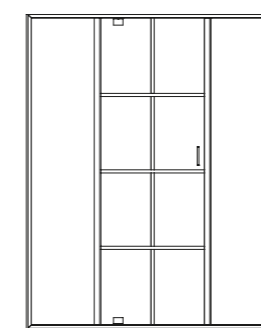

SX

### Finiture profili | profiles finishes:

- Cromo | chrome
- Nichel | nickel
- Oro | gold
- Nero opaco | matt black

### Vetro | glass:

- Trasparente | transparent

### Serigrafia vetro | Silk-screened glass:

#### Bond

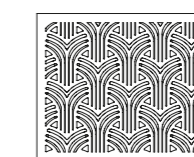

#### Diamond

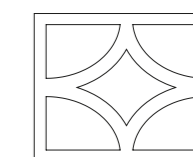

SU MISURA Rivolgersi al Customer care per maggiori informazioni | CUSTOMIZED Contact customer care for more information:

### Larghezza | width:

### Altezza | height:

### Finitura profili | profiles finishes:

### Tipologia vetro | glass type:

- extra chiaro | extra clear
- fumo | smoke
- satinato | frosted
- decoro | decor

Schema grafico | graphic scheme



## Cliff - Porta doccia con due fissi e due ante centrali basculanti in linea

Linear shower door with two fixed and two central tilting panels | Porte de douche avec deux parties fixes et deux volets centraux pivotants en ligne | Puerta ducha con dos partes fijas y dos hojas centrales abatibles en línea | Duschtür mit zwei festen Teilen und zwei mittigen Schwingtüren in Reihe | Душевая кабина с двухстворчатой распашной дверью и двумя неподвижными панелями

- TOLLERANZA +/- 1 CM | +/- 1 cm tolerance | tolérance +/- 1 cm | tolerancia +/- 1 cm | toleranz +/- 1 cm | расхождение +/- 1 см;  
 - DISPONIBILE VERSIONE DX E SX | right and left versions available | disponible version droite et gauche | disponible versión Dcha. e Izq. | in Rechts- und Links-Ausführung verfügbar | Имеются правый и левый варианты;  
 - DISPONIBILI ALTRE MISURE SU RICHIESTA | other dimensions available on request | autres dimensions disponibles sur demande | disponible otras medidas bajo pedido | auf Anfrage sind andere Abmessungen erhältlich | По запросу возможны другие размеры.

MODELLO A

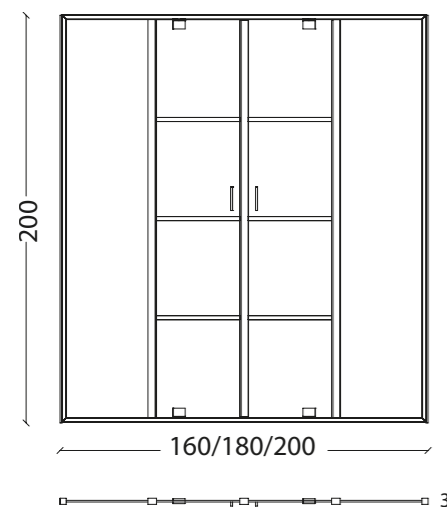

MODELLO B

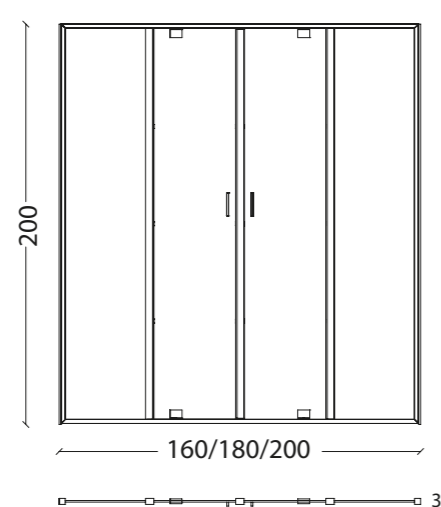

### 160 CM (70 ANTA + 90 FISSO)

PKCLIFFA/160CR	▲ 179
PKCLIFFA/160NI	▲ 180
PKCLIFFA/160OG	▲ 180
PKCLIFFA/160NO	▲ 176

### 160 CM (70 ANTA + 90 FISSO)

PKCLIFFB/160CR	▲ 172
PKCLIFFB/160NI	▲ 176
PKCLIFFB/160OG	▲ 176
PKCLIFFB/160NO	▲ 161

### 180 CM (80 ANTA + 100 FISSO)

PKCLIFFA/180CR	▲ 180
PKCLIFFA/180NI	▲ 181
PKCLIFFA/180OG	▲ 181
PKCLIFFA/180NO	▲ 179

### 180 CM (80 ANTA + 100 FISSO)

PKCLIFFB/180CR	▲ 175
PKCLIFFB/180NI	▲ 176
PKCLIFFB/180OG	▲ 176
PKCLIFFB/180NO	▲ 165

### 200 CM (90 ANTA + 110 FISSO)

PKCLIFFA/200CR	▲ 180
PKCLIFFA/200NI	▲ 181
PKCLIFFA/200OG	▲ 181
PKCLIFFA/200NO	▲ 179

### 200 CM (90 ANTA + 110 FISSO)

PKCLIFFB/200CR	▲ 176
PKCLIFFB/200NI	▲ 177
PKCLIFFB/200OG	▲ 177
PKCLIFFB/200NO	▲ 167

## MODELLO CLIFF

### Larghezza | width

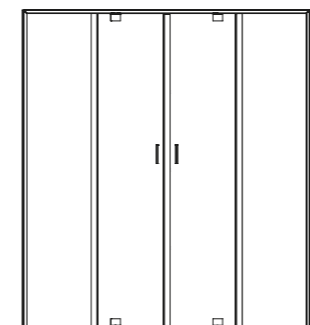

- 160
- 180
- 200

### Modello | model

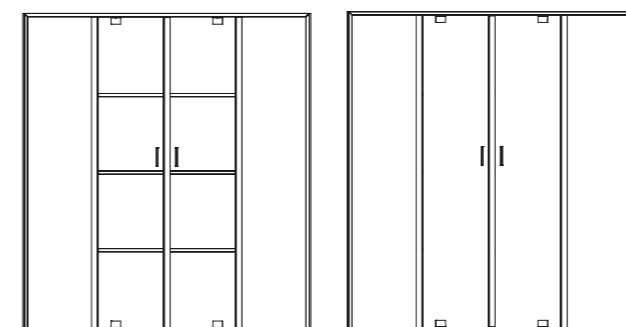

- A

- B

### Finiture profili | profiles finishes:

- Cromo | chrome
- Nichel | nickel
- Oro | gold
- Nero opaco | matt black

### Vetro | glass:

- Trasparente | transparent

### Serigrafia vetro | Silk-screened glass:

#### Bond

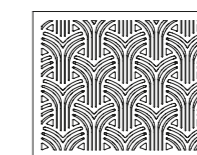

- 

#### Diamond

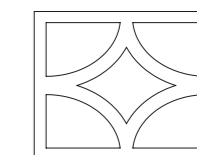

- 

SU MISURA Rivolgersi al Customer care per maggiori informazioni | CUSTOMIZED Contact customer care for more information:

### Larghezza | width:

### Altezza | height:

### Finitura profili | profiles finishes:

### Tipologia vetro | glass type:

- extra chiaro | extra clear
- fumo | smoke
- satinato | frosted
- decoro | decor

Schema grafico | graphic scheme



## Wave - Cabina doccia angolare con fisso e un'anta basculante in linea più fisso laterale

Corner shower cabin with one fixed and one linear tilting panel plus fixed side panel | Cabine de douche d'angle avec partie fixe et un volet pivotant en ligne plus fixe latéral | Cabina ducha de esquina con parte fija y una hoja abatible en línea más parte fija lateral | Eck-Duschkabine mit festem Teil und Schwingtür in Reihe sowie seitlichem Festteil | Душевой уголок с одностворчатой распашной дверью, неподвижной панелью и неподвижной боковой перегородкой

- TOLLERANZA +/- 0,5 CM | +/- 0,5 cm tolerance | tolérance +/- 0,5 cm | tolerancia +/- 0,5 cm | toleranz +/- 0,5 cm | расхождение +/- 0,5 см;  
 - DISPONIBILE VERSIONE DX E SX | right and left versions available | disponible version droite et gauche | disponible versión Dcha. e Izq. | in Rechts- und Links-Ausführung verfügbar | Имеются правый и левый варианты;  
 - DISPONIBILI ALTRE MISURE SU RICHIESTA other dimensions available on request | autres dimensions disponibles sur demande | disponible otras medidas bajo pedido | auf Anfrage sind andere Abmessungen erhältlich | По запросу возможны другие размеры.

MODELLO A - Versione dx	MODELLO B - Versione dx	MODELLO C - Versione dx	FISSO
100 CM (70 ANTA + 30 FISSO)	100 CM (70 ANTA + 30 FISSO)	100 CM (70 ANTA + 30 FISSO)	70 CM
PKWAVEA/100CR ▲ 166 PKWAVEA/100NI ▲ 172 PKWAVEA/100OG ▲ 172 PKWAVEA/100NO ▲ 159	PKWAVEB/100CR ▲ 163 PKWAVEB/100NI ▲ 172 PKWAVEB/100OG ▲ 172 PKWAVEB/100NO ▲ 156	PKWAVEC/100CR ▲ 143 PKWAVEC/100NI ▲ 159 PKWAVEC/100OG ▲ 159 PKWAVEC/100NO ▲ 140	PKFISSO/70CR ▲ 112 PKFISSO/70NI ▲ 113 PKFISSO/70OG ▲ 113 PKFISSO/70NO ▲ 110
120 CM (80 ANTA + 40 FISSO)	120 CM (80 ANTA + 40 FISSO)	120 CM (80 ANTA + 40 FISSO)	80 CM
PKWAVEA/120CR ▲ 171 PKWAVEA/120NI ▲ 176 PKWAVEA/120OG ▲ 176 PKWAVEA/120NO ▲ 162	PKWAVEB/120CR ▲ 170 PKWAVEB/120NI ▲ 175 PKWAVEB/120OG ▲ 175 PKWAVEB/120NO ▲ 161	PKWAVEC/120CR ▲ 146 PKWAVEC/120NI ▲ 165 PKWAVEC/120OG ▲ 165 PKWAVEC/120NO ▲ 142	PKFISSO/80CR ▲ 113 PKFISSO/80NI ▲ 117 PKFISSO/80OG ▲ 117 PKFISSO/80NO ▲ 111
140 CM (90 ANTA + 50 FISSO)	140 CM (90 ANTA + 50 FISSO)	140 CM (90 ANTA + 50 FISSO)	90 CM
PKWAVEA/140CR ▲ 172 PKWAVEA/140NI ▲ 176 PKWAVEA/140OG ▲ 176 PKWAVEA/140NO ▲ 169	PKWAVEB/140CR ▲ 171 PKWAVEB/140NI ▲ 176 PKWAVEB/140OG ▲ 176 PKWAVEB/140NO ▲ 169	PKWAVEC/140CR ▲ 150 PKWAVEC/140NI ▲ 168 PKWAVEC/140OG ▲ 168 PKWAVEC/140NO ▲ 143	PKFISSO/90CR ▲ 115 PKFISSO/90NI ▲ 123 PKFISSO/90OG ▲ 123 PKFISSO/90NO ▲ 114

## MODELLO WAVE

### Larghezza | width

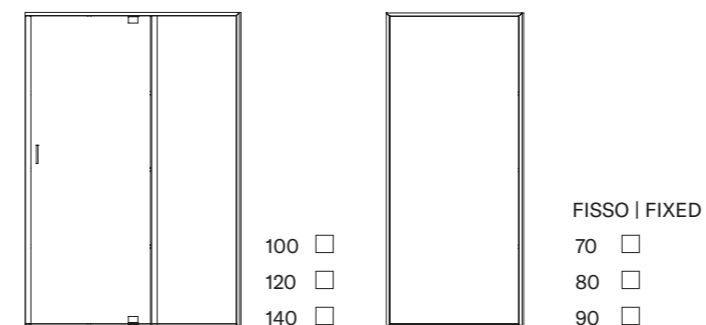

### Finiture profili | profiles finishes:

- Cromo | chrome
- Nichel | nickel
- Oro | gold
- Nero opaco | matt black

### Vetro | glass:

- Trasparente | transparent

### Modello | model

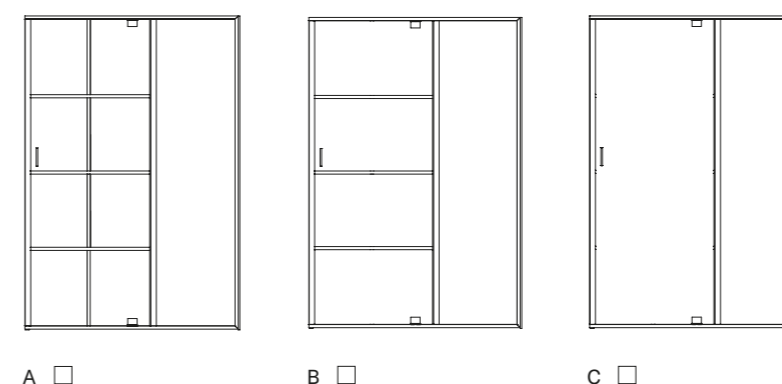

### Serigrafia vetro | Silk-screened glass:

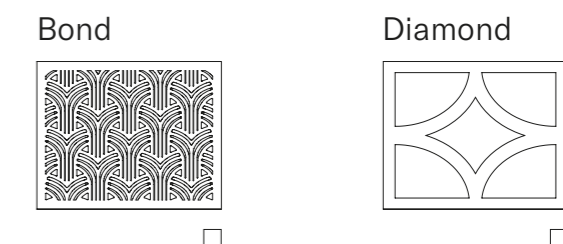

### Versione | version

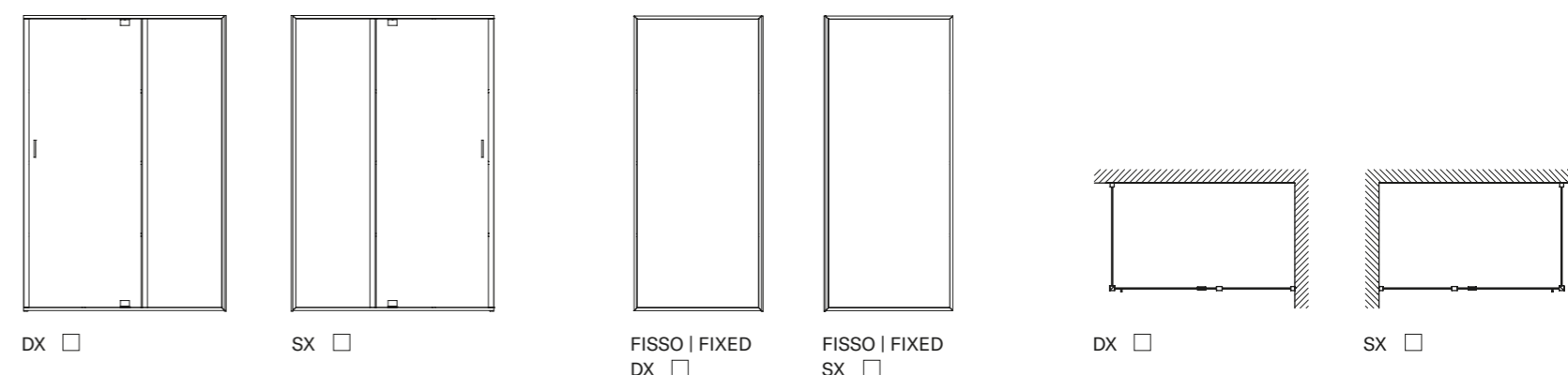

SU MISURA Rivolgersi al Customer care per maggiori informazioni | CUSTOMIZED Contact customer care for more information:

### Larghezza | width:

Schema grafico | graphic scheme

### Altezza | height:

### Finitura profili | profiles finishes:

### Tipologia vetro | glass type:

- extra chiaro | extra clear
- satinato | frosted
- fumo | smoke
- decoro | decor



## Tide - Parete doccia walk-in

Walk-in wall shower | Paroi de douche walk-in | Pared ducha walk-in | Wand für Walk-in-Dusche | Душевая со свободным входом

- TOLLERANZA +/- 0,5 CM | +/- 0,5 cm tolerance | tolérance +/- 0,5 cm | tolerancia +/- 0,5 cm | toleranz +/- 0,5 cm | расхождение +/- 0,5 см;  
 - DISPONIBILE VERSIONE DX E SX | right and left versions available | disponible version droite et gauche | disponible versión Dcha. e Izq. | in Rechts- und Links-Ausführung verfügbar | Имеются правый и левый варианты;  
 - DISPONIBILI ALTRE FINITURE SU RICHIESTA | other finishes available on request | autres finitions disponibles sur demande | disponible otros acabados bajo pedido | auf Anfrage sind andere Oberflächenausführungen erhältlich | По запросу возможны другие отделки;  
 - DISPONIBILI ALTRE MISURE SU RICHIESTA | other dimensions available on request | autres dimensions disponibles sur demande | disponible otras medidas bajo pedido | auf Anfrage sind andere Abmessungen erhältlich | По запросу возможны другие размеры.

MODELLO A - Versione sx

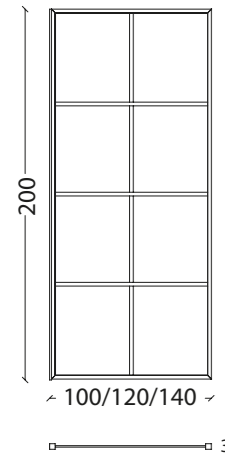

MODELLO B - Versione sx

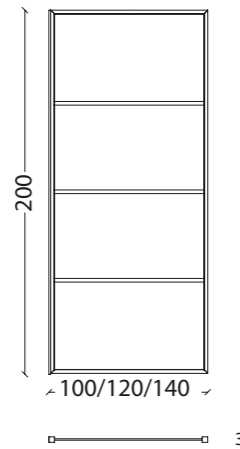

MODELLO C - Versione sx

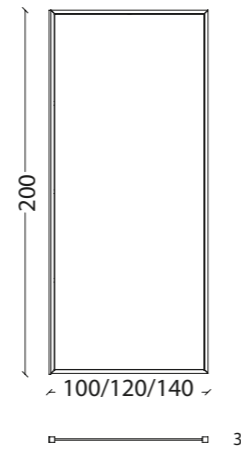

### 100 CM

PKTIDEA/100CR	▲ 140
PKTIDEA/100NI	▲ 144
PKTIDEA/100OG	▲ 144
PKTIDEA/100NO	▲ 135

### 100 CM

PKTIDEB/100CR	▲ 138
PKTIDEB/100NI	▲ 140
PKTIDEB/100OG	▲ 140
PKTIDEB/100NO	▲ 135

### 100 CM

PKTIDEC/100CR	▲ 117
PKTIDEC/100NI	▲ 122
PKTIDEC/100OG	▲ 122
PKTIDEC/100NO	▲ 114

### 120 CM

PKTIDEA/120CR	▲ 147
PKTIDEA/120NI	▲ 150
PKTIDEA/120OG	▲ 150
PKTIDEA/120NO	▲ 139

### 120 CM

PKTIDEB/120CR	▲ 142
PKTIDEB/120NI	▲ 146
PKTIDEB/120OG	▲ 146
PKTIDEB/120NO	▲ 137

### 120 CM

PKTIDEC/120CR	▲ 124
PKTIDEC/120NI	▲ 127
PKTIDEC/120OG	▲ 127
PKTIDEC/120NO	▲ 117

### 140 CM

PKTIDEA/140CR	▲ 151
PKTIDEA/140NI	▲ 156
PKTIDEA/140OG	▲ 156
PKTIDEA/140NO	▲ 142

### 140 CM

PKTIDEB/140CR	▲ 150
PKTIDEB/140NI	▲ 151
PKTIDEB/140OG	▲ 151
PKTIDEB/140NO	▲ 141

### 140 CM

PKTIDEC/140CR	▲ 128
PKTIDEC/140NI	▲ 130
PKTIDEC/140OG	▲ 130
PKTIDEC/140NO	▲ 123

## MODELLO TIDE

### Larghezza | width

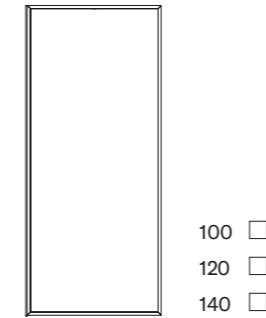

- 100
- 120
- 140

### Modello | model

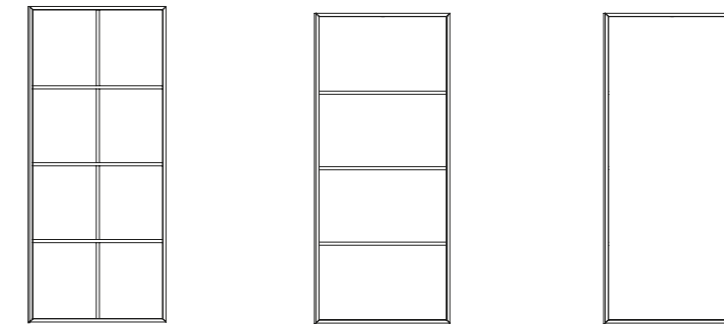

- A
- B
- C

### Versione | version

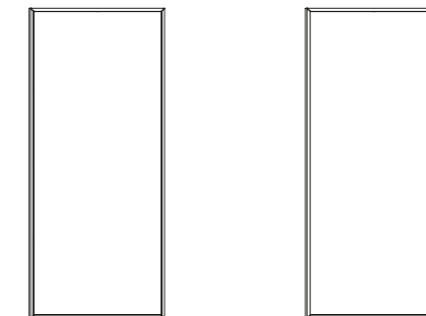

- DX
- SX

### Finiture profili | profiles finishes:

- Cromo | chrome
- Nichel | nickel
- Oro | gold
- Nero opaco | matt black

### Vetro | glass:

- Trasparente | transparent

### Serigrafia vetro | Silk-screened glass:

#### Bond

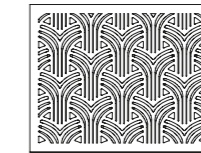

- 

#### Diamond

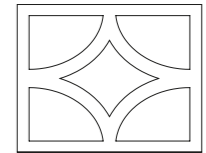

- 

SU MISURA Rivolgersi al Customer care per maggiori informazioni | CUSTOMIZED Contact customer care for more information:

### Larghezza | width:

### Altezza | height:

### Finitura profili | profiles finishes:

### Tipologia vetro | glass type:

- extra chiaro | extra clear
- fumo | smoke
- satinato | frosted
- decoro | decor

Schema grafico | graphic scheme



## Wing - Box doccia ad angolo, apertura 2 ante battenti angolari in cristallo piegato

Corner shower cabin, opening with 2 hinged corner doors in bent crystal | Cabine de douche d'angle, ouverture 2 portes battantes angulaires en cristal courbé | Cabina ducha angular, con dos puertas, hojas de cristal plegado | Eckduschkabine, mit 2 Ecktüren aus gebogenem Kristallglas | Угловая душевая кабина с 2 распашными дверями.

## Capitelli, Swarovski e pomellini

Capitals, Swarovski and knobs | Chapiteaux, Swarovski et pommeaux | Capiteles, Swarovski y pomos | Kapitelle, Swarovski und Knöpfe | Капители, Swarovski и ручки

### LE MANIGLIE ESTERNE SONO IN CRISTALLO SWAROVSKI

The external door handles are made of Swarovski crystal | Les poignées externes sont en cristal Swarovski | Los pomos externos son de cristal Swarovski | Die Griffe außen bestehen aus Swarovski-Kristall | Дверные ручки из кристаллов Сваровски.

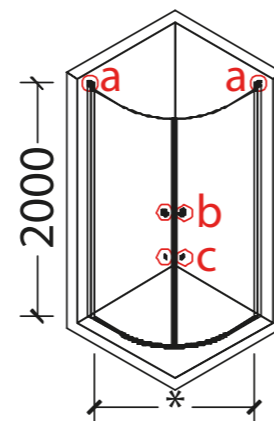
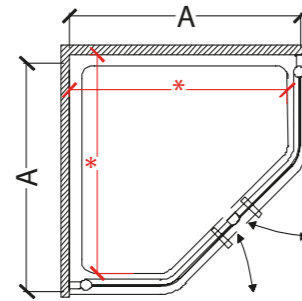
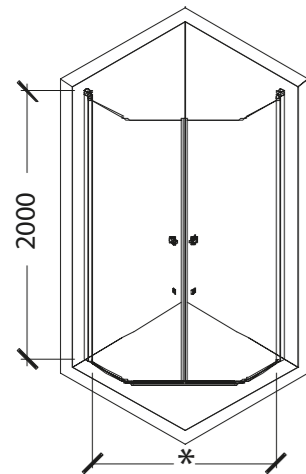

94-97 | 96,5-99,5 CM

PK GIAD NP100

▲ 172

PKSETDOCCIA

▲ 79

## PIATTI DOCCIA

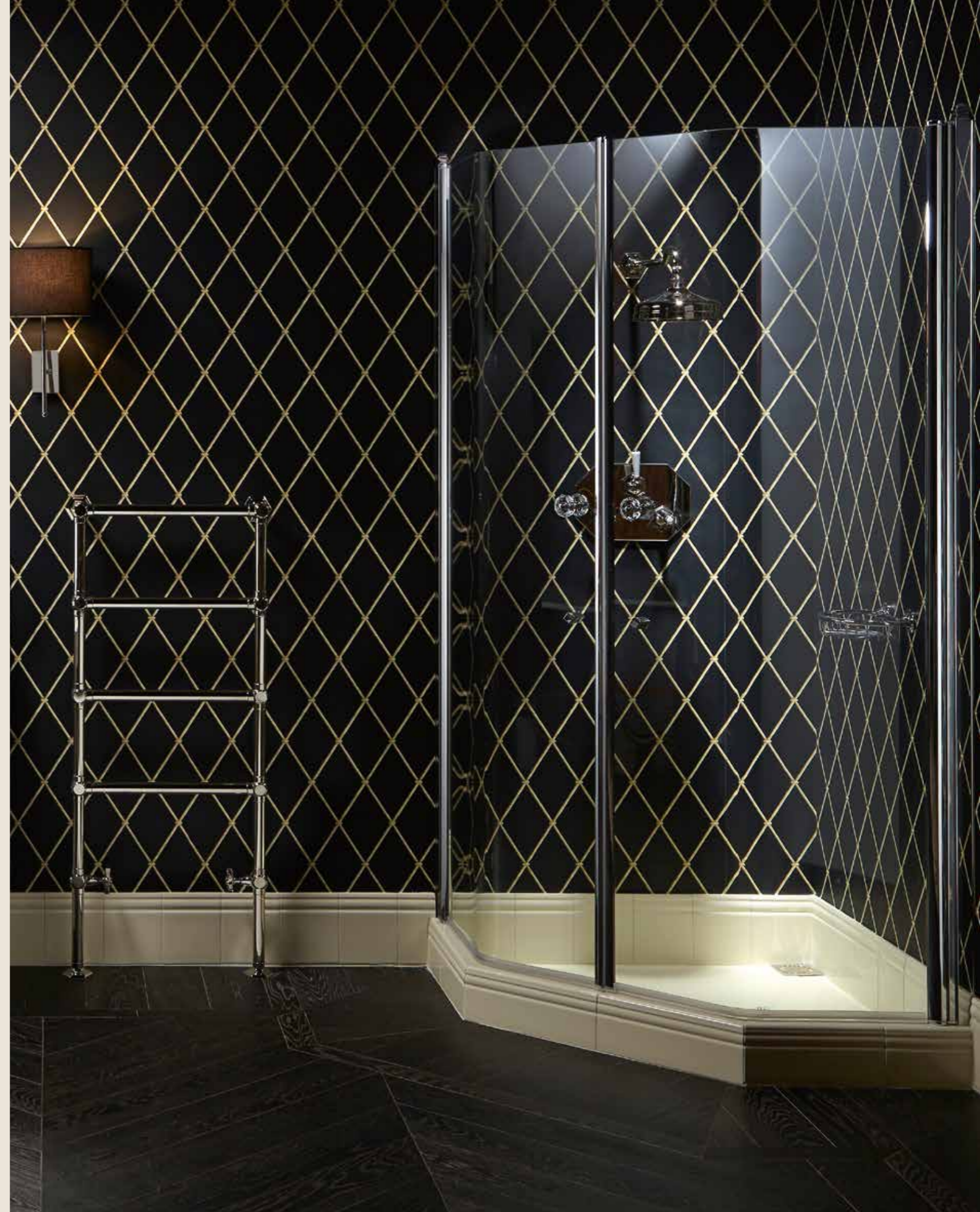

I piatti doccia, realizzati con esclusivo binario ceramico in brevettazione, permettono di avere uniformità di tono con i rivestimenti ceramici. Possono essere realizzati in qualsiasi dimensione e grandezza, a gusto del cliente.

The shower trays, which are realised with an exclusive ceramic border (patent pending), allow a uniform pattern with the tiling. They can be built in any desired size.

Les receveurs de douche, réalisés avec un rail céramique exclusif en cours de brevet, permettent d'obtenir une uniformité de ton avec les revêtements céramiques. Ils peuvent être réalisés dans toutes les dimensions et grandeurs, selon le goût du client.

Los platos de ducha, gracias al exclusivo carril cerámico (patente en trámite) pueden tener uniformidad de color con el revestimiento cerámico. Se pueden realizar de la dimensión y tamaño que el cliente prefiera. En caso de que el cristal de la ducha no llegue al borde, se puede crear una solución mixta agregando cortinas para la ducha.

Die Duschwannen mit exklusiver in Patentierungsphase befindlicher Keramikschiene bieten farbliche Einheitlichkeit mit den Keramikverkleidungen. Sie sind nach Wunsch des Kunden in allen Größen und Abmessungen realisierbar.

Душевые поддоны, выполненные с эксклюзивным запатентованным керамическим карнизом, позволяют получить полное совпадение тон в тон с керамическими отделочными материалами стен. Они могут быть выполнены в любом размере и любой величины, в зависимости от вкусов клиента.

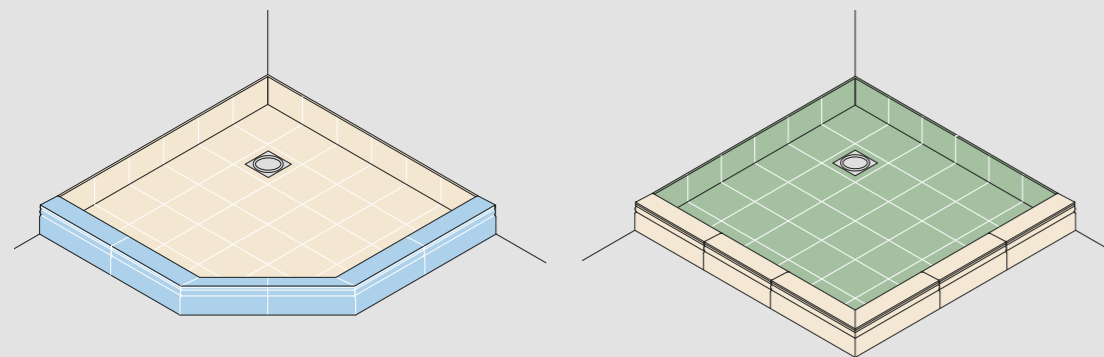

### ESEMPIO DI MONTAGGIO PIATTO DOCCIA ANGOLARE

Example of installation of corner shower tray | Exemple de montage receveur de douche angulaire | Ejemplo de colocación plato de ducha angular | Montagebeispiel Eckduschwanne | Пример углового монтажа душевого поддона

METRIC CONVERSION: The measures in the technical drawings are in millimeters, Multiply by 0,0393701 to convert in inches.

# PIATTI DOCCIA

## Binario Ceramico Piatto Doccia 12,8X30X8

Hudson Ceramic Shower Tray Border 12,8X30X8 | Hudson Rail Céramique Receveurs De Douche 12,8X30X8 | Hudson Carril Cerámico Plato De Ducha 12,8X30X8 | Hudson Keramikschiene Duschwanne 12,8X30X8 | Hudson керамический карниз для душевого поддона 12,8X30X8

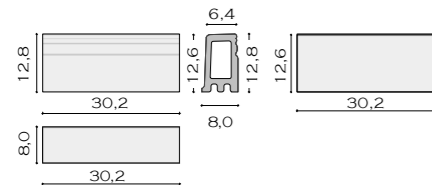

BIANCO			
White   Blanc   Blanco   Weiß   Белый			
PKKAPPABLUC	GLOSS	▲	34
PKKAPPABMAT	MATT	▲	34

BIANCO NEVE			
Snow white   Blanc neige   Blanco nieve   Schneewittchen   белый снег			
PKKAPPABNLUC	GLOSS	▲	34
PKKAPPABNMAT	MATT	▲	34

NERO			
Black   Noir   Negro   Schwarz   Черный			
PKKAPPANLUC	GLOSS	▲	34
PKKAPPANMAT	MATT	▲	34

GRIGIO PIOMBO			
Lead grey   Gris plomb   Gris plomo   Bleigrau   Свинцово-серый			
PKKAPPAGPLUC	GLOSS	▲	34
PKKAPPAGPMAT	MATT	▲	34

AVORIO			
Ivory   Ivoire   Marfil   Elfenbein   Слоновая кость			
PKKAPPAALUC	GLOSS	▲	34
PKKAPPAAMAT	MATT	▲	34

TORTORA			
Dove grey   Gris touterelle   Gris Ceniciento   Taure   Бежевый			
PKKAPPATLUC	GLOSS	▲	34
PKKAPPATMAT	MATT	▲	34

VERDE CANNE			
Reed green   Vert Canne   Verde Caña   Schilfgrün   Тростниково-зеленый			
PKKAPPATLUC	GLOSS	▲	34
PKKAPPATMAT	MATT	▲	34

VERDE OPALE			
Opal green   Vert opale   Verde opal   Opalgrün   Зеленыйопал			
PKKAPPVOLUC	GLOSS	▲	38

BLU OCEANO			
Ocean blue   Océan bleu   Océano azul   Meerblau   синий океан			
PKKAPPABOLUC	GLOSS	▲	38

ROSA ANTICO			
Antique pink   Rose antique   Rosa antiguo   Antikes Rosa   античный розовый			
PKKAPPARALUC	GLOSS	▲	38

ROSSO BURGUNDY			
Red Burgundy   Rouge Burgundy   Borgoña Roja   Roter Burgund   Красный Бургундия			
PKKAPPARBLUC	GLOSS	▲	38

## Binario Ceramico “Modificato” per piatti doccia rialzati

“Modified” ceramic border for raised shower trays | Rail céramique « modifié » pour les receveurs de douche rehaussés | Carril Cerámico “Modificado” para platos de ducha elevados | Keramikführung, „abgewandelt“ für erhöhte Duschwannen | Керамический карниз “Modificato” для приподнятых душевых поддонов

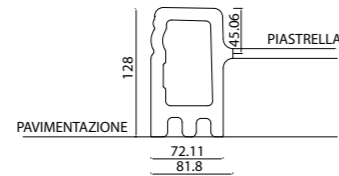

BIANCO			
White   Blanc   Blanco   Weiß   Белый			
PKKAPPABLUC	GLOSS	▲	34
PKKAPPABMAT	MATT	▲	34

BIANCO NEVE			
Snow white   Blanc neige   Blanco nieve   Schneewittchen   белый снег			
PKKAPPABNLUC	GLOSS	▲	34
PKKAPPABNMAT	MATT	4	17

NERO			
Black   Noir   Negro   Schwarz   Черный			
PKKAPPANLUC	GLOSS	▲	34
PKKAPPANMAT	MATT	▲	34

GRIGIO PIOMBO			
Lead grey   Gris plomb   Gris plomo   Bleigrau   Свинцово-серый			
PKKAPPAGPLUC	GLOSS	▲	34
PKKAPPAGPMAT	MATT	▲	34

AVORIO			
Ivory   Ivoire   Marfil   Elfenbein   Слоновая кость			
PKKAPPAMALUC	GLOSS	▲	34
PKKAPPAMAMAT	MATT	▲	34

TORTORA			
Dove grey   Gris touterelle   Gris Ceniciento   Taure   Бежевый			
PKKAPPAMTLUC	GLOSS	▲	34
PKKAPPAMTMAT	MATT	▲	34

VERDE CANNE			
Reed green   Vert Canne   Verde Caña   Schilfgrün   Тростниково-зеленый			
PKKAPPAMVCLUC	GLOSS	▲	34
PKKAPPAMVCMAT	MATT	▲	34

VERDE OPALE			
Opal green   Vert opale   Verde opal   Opalgrün   Зеленыйопал			
PKKAPPAMVOLUC	GLOSS	▲	38

BLU OCEANO			
Ocean blue   Océan bleu   Océano azul   Meerblau   синий океан			
PKKAPPAMBOLUC	GLOSS	▲	38

ROSA ANTICO			
Antique pink   Rose antique   Rosa antiguo   Antikes Rosa   античный розовый			
PKKAPPAMRALUC	GLOSS	▲	38

ROSSO BURGUNDY			
Red Burgundy   Rouge Burgundy   Borgoña Roja   Roter Burgund   Красный Бургундия			
PKKAPPAMRBLUC	GLOSS	▲	38

## Piletta quadrata per doccia

Square drain for shower | Bonde carrée pour douche | Escurridor cuadrado para ducha | Quadratischer Abfluss für Dusche | Квадратный донный клапан для душа

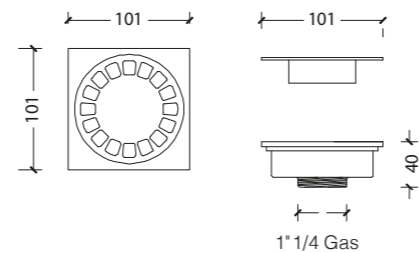

PKB22600QCR	▲	27	PKB22600QON	▲	27
PKB22600QNI	▲	28	PKB22600QBR	▲	28
PKB22600QNS	▲	29	PKB22600QNO	▲	29
PKB22600QOI	▲	28	PKB22600QOF	▲	30
PKB22600QOG	▲	34	PKB22600QRI	▲	35

SPECCHI

Gli specchi Park Avenue rappresentano l'esaltazione di forme eleganti, materiali ricercati e decori sorprendenti. Realizzati interamente in Italia, esprimono al massimo grado la più alta qualità artigianale: dalla semplice funzione alla bellezza estetica, il viaggio nell'arredo newyorkese degli inizi del '900 si specchia qui in tutta la sua classe.

Park Avenue mirrors represent the exaltation of elegant shapes, precious materials and surprising décors. Made entirely in Italy, they are the maximum expression of the highest level of artisan quality: from simple function to aesthetic beauty, they reflect the New York furnishing style of the early 20th century in all of its elegance.

Les miroirs Park Avenue représentent l'exaltation de formes élégantes, de matériaux recherchés et de décors surprenants. Entièrement réalisés en Italie, ils expriment au plus haut point la meilleure qualité artisanale: de la simple fonction à la beauté esthétique, le voyage dans la décoration new yorkaise du début du 20ème siècle se reflète ici, dans toute sa classe.

Los espejos Park Avenue exaltan formas elegantes, materiales refinados y decoraciones sorprendentes. Hechos enteramente en Italia, son la máxima expresión de la más alta calidad artesanal: de cumplir una simple función a belleza estética, el viaje en la decoración neoyorquina de los primeros años del Novecientos refleja aquí toda su clase.

Die Spiegel von Park Avenue sind die höchste Form eleganter Linien, ausgesuchter Materialien und überraschender Dekors. Sie werden vollständig in Italien hergestellt und sind Ausdruck höchster Handwerksqualität: von der einfachen Funktion bis zur ästhetischen Schönheit. Die Reise durch die New Yorker Einrichtungen vom Beginn des 20. Jahrhunderts spiegelt sich in all ihrer Klasse.

Зеркала Park Avenue представляют собой совершенство элегантных форм, высококачественных материалов и восхитительного декора. Все зеркала, сделанные

исключительно в Италии, воплощают высочайшее качество мастерства: от простой функциональности до рафинированного эстетства – неповторимая атмосфера нью-йоркских интерьеров начала XX века буквально отражается в них во всем своем блеске.

## FINITURE METALLI

METAL FINISHES | FINITIONS MÉTALLIQUES | ACABADOS DE METAL | METALLOBERFLÄCHEN | МЕТАЛЛИЧЕСКИЕ ОТДЕЛКИ



**CR**  
Cromo | Chrome | Chrome  
Cromado | Chrom | Хром



**NI**  
Nikel | Nickel | Nickel  
Níquel | Nickel | Никель



**NS**  
Nikel Spazzolato | Brushed  
Nickel | Nickel Brossé  
Níquel Cepillado | Nickel  
gebürstet | Никель  
матовый



**NO**  
Nero Opaco | Matt black  
Noir mat | Negro mate |  
Mattschwarz | матовый  
черный



**BR**  
Brunito | Burnished | Bruni  
Bruñido | Brüniert |  
Воронение



**ON**  
Ottone Naturale |  
Natural Brass Laiton  
Naturel | Latón Natural  
Messing Natur | Латунь  
Натуральная



**OI**  
Oro Inglese | English  
Gold | Or Anglais | Oro  
Inglés | Englisches Gold |  
Английское золото



**OF**  
Oro Francese | French  
Gold Or Français | Oro  
Francés | Französisches  
Gold | Французское золото



**OG**  
Oro | Gold | Or | Oro | Gold  
| Золото



**RI**  
Rame Invecchiato |  
Antique Copper | Cuivre  
Vieilli Cobre Envejecido  
| Kupfer Antik-Look |  
Состаренная медь

## DISPONIBILI ALTRE MISURE E FINITURE SU PREVENTIVO

Other sizes and finishes available on request | Disponibles d'autres dimensions et finitions sur devis | Disponibles otras medidas y acabados solicitando presupuesto | Andere Größen und Ausführungen auf Anfrage erhältlich | Возможны другие размеры и отделки согласно смете

Metric Conversion: The measures in the technical drawings are in millimeters, Multiply by 0,0393701 to convert in inches



Rail  
60x60 cm

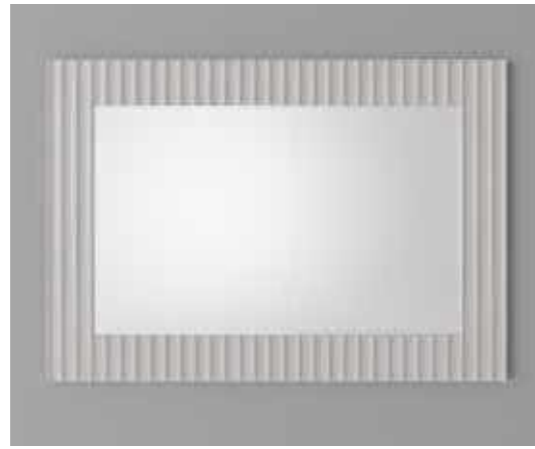

Plissé  
99,2x70 cm



Treccia  
101,5x82 cm



Vanessa  
95x75 cm

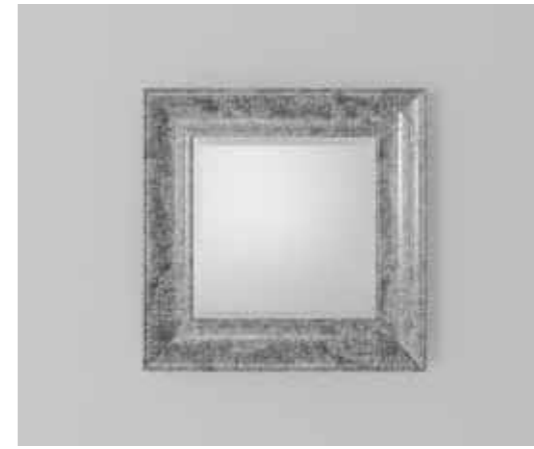

Narciso  
60x60 cm



Conca Oro  
96x76 cm

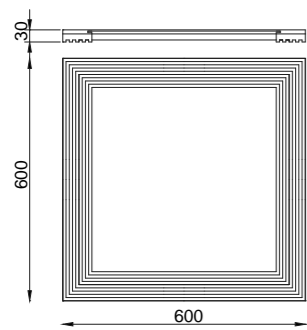

PKR RAIL ▲ 115

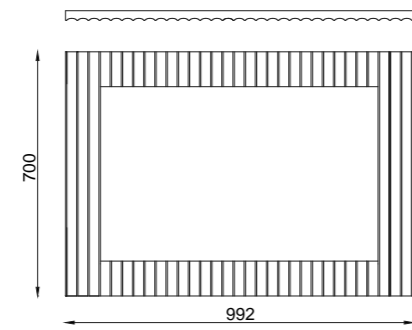

PKR PLISSE' ▲ 129

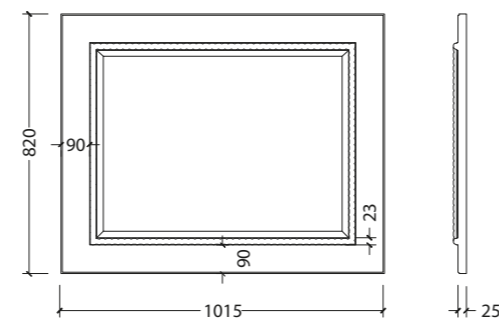

PKSPECULUM15 ▲ 96

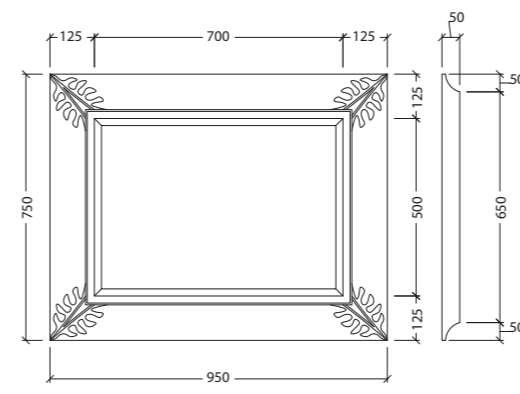

PKVANESSA ▲ 128

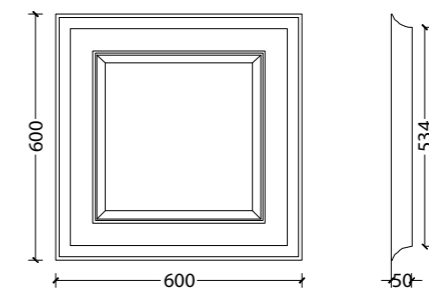

PKSPECULUM9 ARG ▲ 88  
PKSPECULUM11 ORO ▲ 88

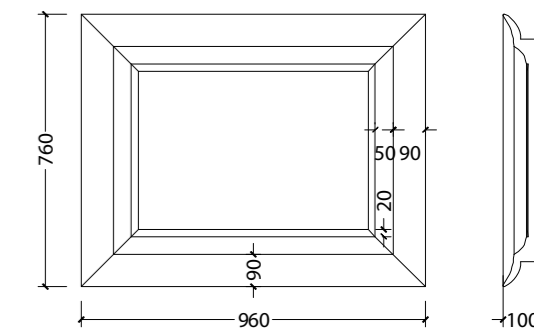

PKSPECULUM16 ORO ▲ 107



Ellipse  
90x70 cm



Liberty  
86,5x67 cm

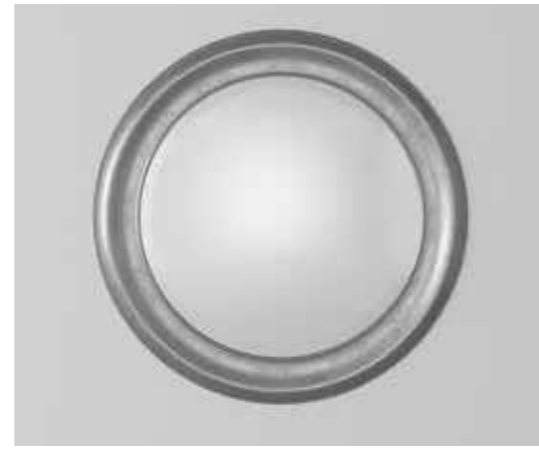

Circle  
Ø108 cm



Acanto  
76x86 cm



Cabinet  
40x60x8 cm



Alice  
60x50 cm

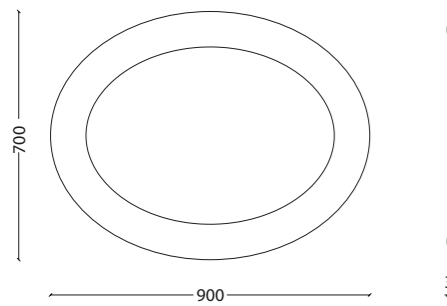

PKELLIPSE ▲ 109

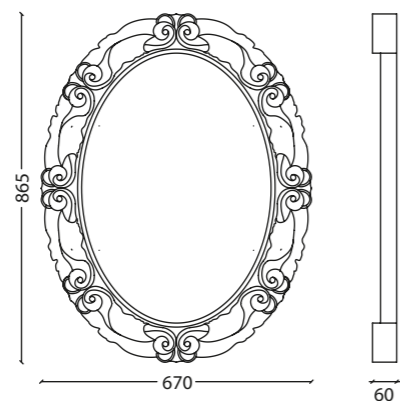

PKSPECULUM8 ORO ▲ 103  
PKSPECULUM17 NERO ▲ 103

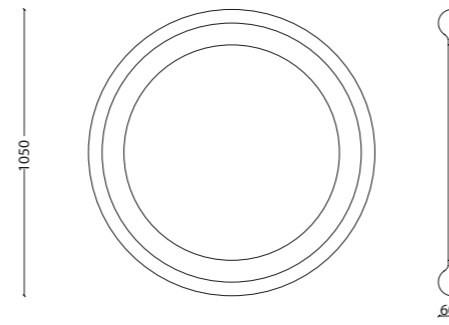

PKCIRCLE ▲ 106

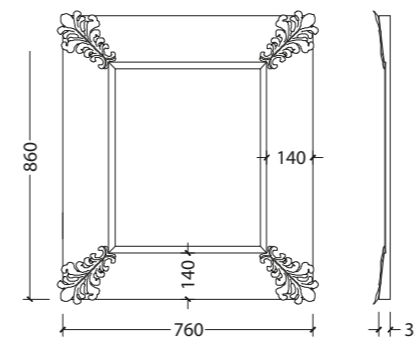

PKSPECULUM14 ▲ 114

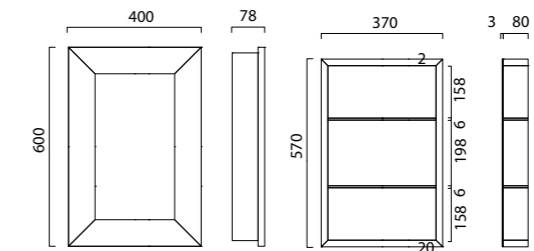

PKCABINET ▲ 122

**SPECCHIO DISPONIBILE ANCHE "SENZA ARMADIETTO"**  
Mirror also available "without cabinet" | Miroir disponible même «sans armoire» | Espejo disponible también "sin armarito" | Spiegel auch „ohne Schränkchen" lieferbar | Зеркало, в наличии также «без шкафчика»

PKCABINETSA ▲ 79

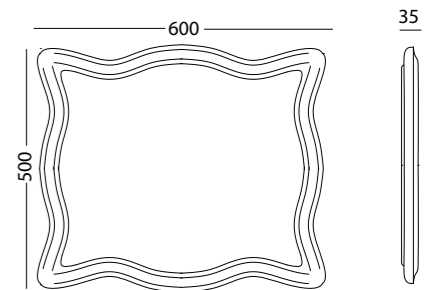

PKALICE ▲ 93



Camden  
115x60 cm

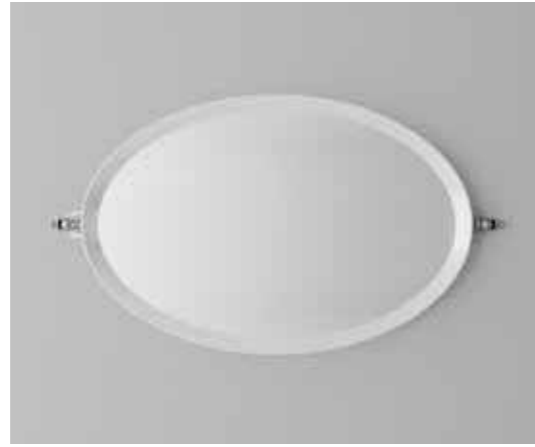

Vanity  
90x60 cm



Ritondo  
Ø60 cm



Rotary  
67x70 cm



Comfy  
53,5x80 cm



Lanette  
50x100 cm

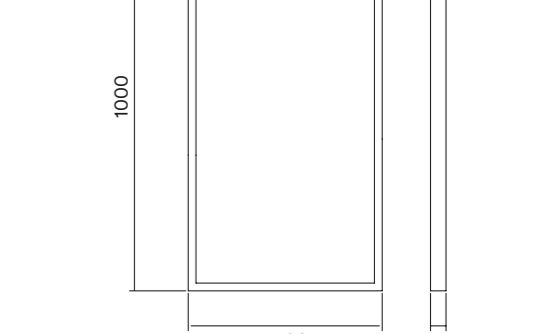
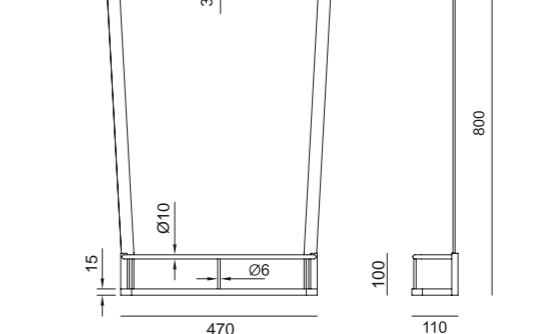
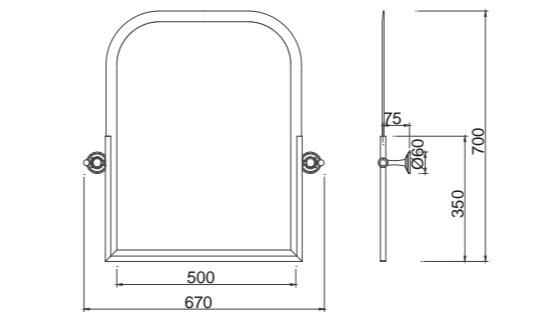
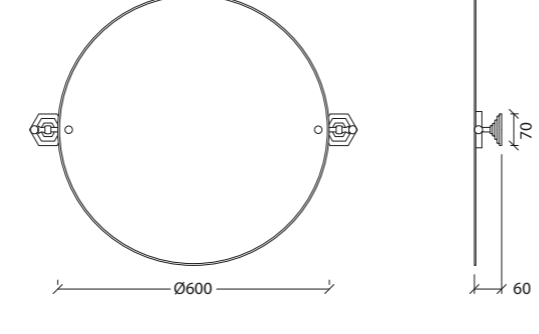
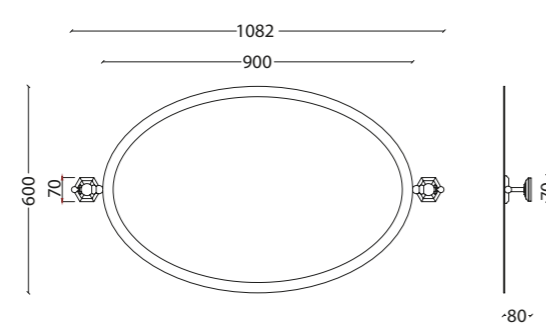
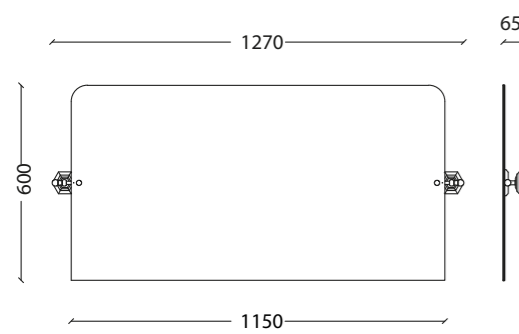

PKM CAMDEN CR	▲ 95	PKM CAMDEN ON	▲ 95
PKM CAMDEN NI	▲ 96	PKM CAMDEN BR	▲ 98
PKM CAMDEN NS	▲ 99	PKM CAMDEN NO	▲ 94
PKM CAMDEN OI	▲ 101	PKM CAMDEN OF	▲ 102
PKM CAMDEN OG	▲ 105	PKM CAMDEN RI	▲ 105

PKM VANITY CR	▲ 98	PKM VANITY ON	▲ 98
PKM VANITY NI	▲ 104	PKM VANITY BR	▲ 106
PKM VANITY NS	▲ 107	PKM VANITY NO	▲ 98
PKM VANITY OI	▲ 108	PKM VANITY OF	▲ 109
PKM VANITY OG	▲ 113	PKM VANITY RI	▲ 113

PKM SPECULUM4 CR	▲ 84	PKM SPECULUM4 ON	▲ 84
PKM SPECULUM4 NI	▲ 86	PKM SPECULUM4 BR	▲ 92
PKM SPECULUM4 NS	▲ 94	PKM SPECULUM4 NO	▲ 87
PKM SPECULUM4 OI	▲ 95	PKM SPECULUM4 OF	▲ 96
PKM SPECULUM4 OG	▲ 98	PKM SPECULUM4 RI	▲ 98

PKM ROTARY CR	▲ 129	PKM ROTARY ON	▲ 129
PKM ROTARY NI	▲ 131	PKM ROTARY BR	▲ 133
PKM ROTARY NS	▲ 135	PKM ROTARY NO	▲ 130
PKM ROTARY OI	▲ 132	PKM ROTARY OF	▲ 148
PKM ROTARY OG	▲ 148	PKM ROTARY RI	▲ 151

PKM COMFY CR	▲ 130	PKM COMFY ON	▲ 130
PKM COMFY NI	▲ 136	PKM COMFY BR	▲ 143
PKM COMFY NS	▲ 143	PKM COMFY NO	▲ 143
PKM COMFY OI	▲ 143	PKM COMFY OF	▲ 143
PKM COMFY OG	▲ 154	PKM COMFY RI	▲ 154

PKM LANETTE CR	▲ 135	PKM LANETTE ON	▲ 131
PKM LANETTE NI	▲ 138	PKM LANETTE BR	▲ 142
PKM LANETTE NS	▲ 142	PKM LANETTE NO	▲ 142
PKM LANETTE OI	▲ 142	PKM LANETTE OF	▲ 142
PKM LANETTE OG	▲ 150	PKM LANETTE RI	▲ 150

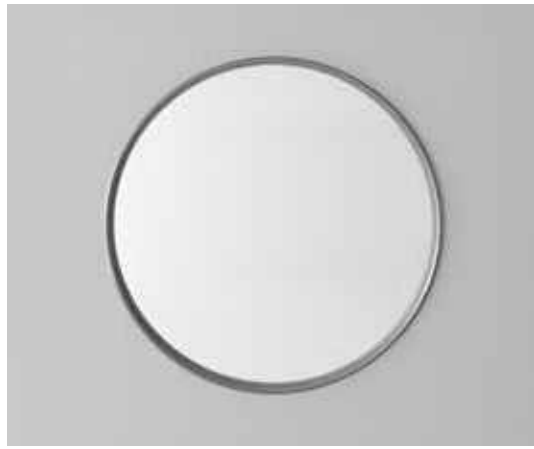

Ring  
Ø90 cm

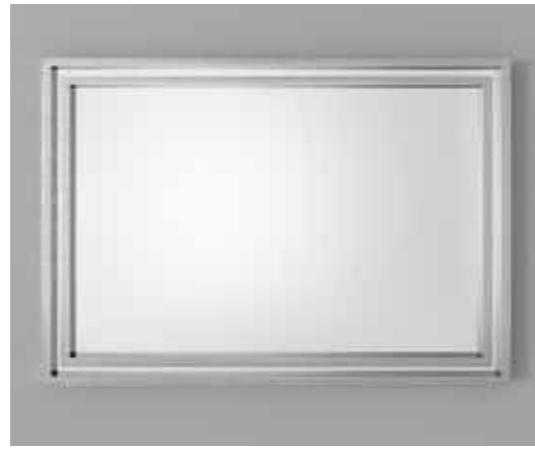

Lane  
100x70 cm



Princess  
50x75 cm



Vicks - Sagomato bordo metallo  
48x58 cm

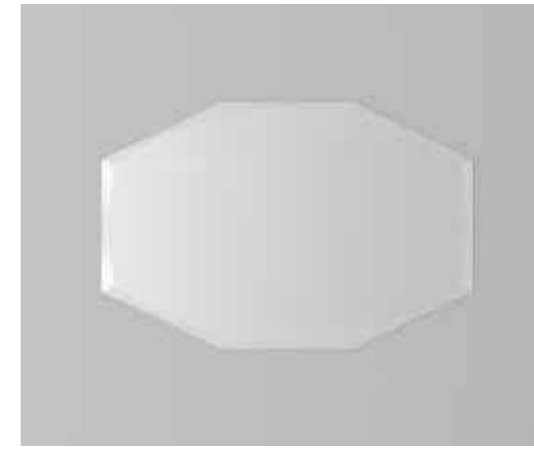

Otto  
90x60 cm

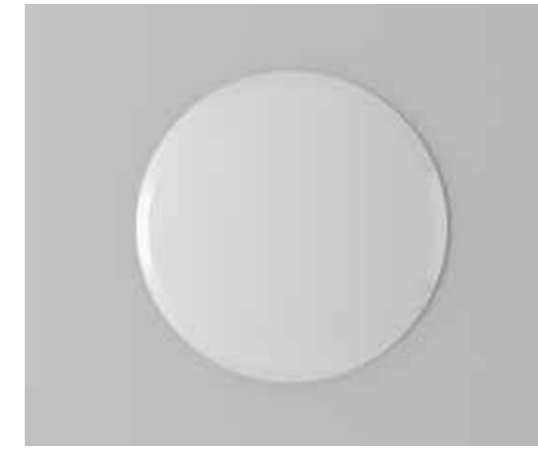

Disco - Tondo Ø60 cm

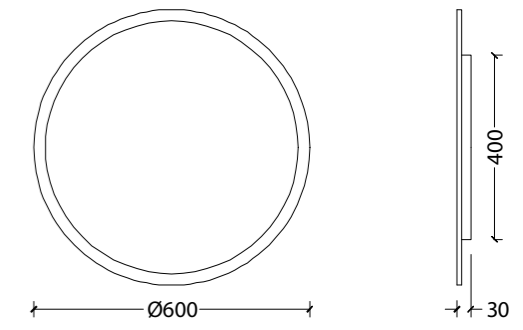
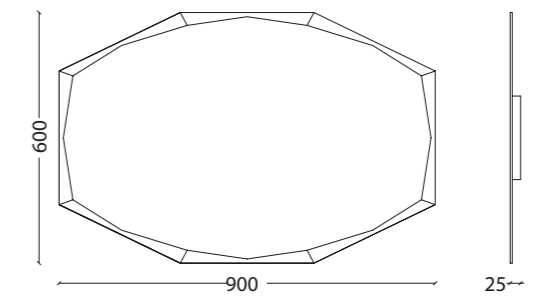
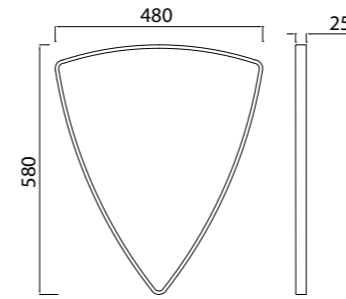
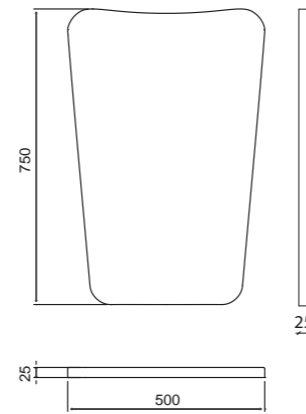
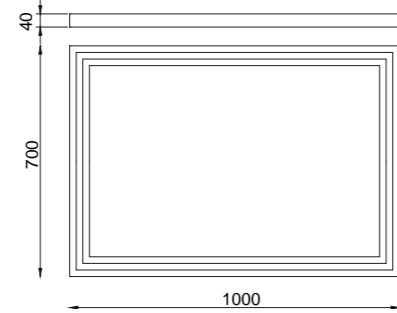
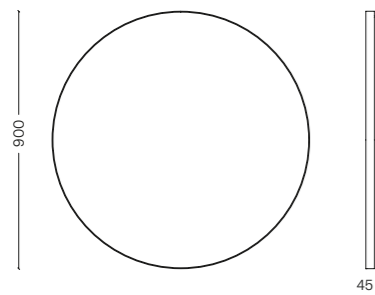

PKMRINGCR	▲ 142	PKMRINGON	▲ 136	PKM LANE CR	▲ 145	PKM LANE ON	▲ 145
PKMRINGNI	▲ 150	PKMRINGBR	▲ 150	PKM LANE NI	▲ 160	PKM LANE BR	▲ 158
PKMRINGNS	▲ 151	PKMRINGNO	▲ 141	PKM LANE NS	▲ 160	PKM LANE NO	▲ 150
PKMRINGOI	▲ 159	PKMRINGOF	▲ 159	PKM LANE OI	▲ 160	PKM LANE OF	▲ 168
PKMRINGOG	▲ 171	PKMRINGRI	▲ 171	PKM LANE OG	▲ 176	PKM LANE RI	▲ 176

PKMPRINCESSCR	▲ 129	PKMPRINCESSON	▲ 129
PKMPRINCESSNI	▲ 134	PKMPRINCESSBR	▲ 143
PKMPRINCESSNS	▲ 140	PKMPRINCESSNO	▲ 134
PKMPRINCESSOI	▲ 139	PKMPRINCESSOF	▲ 150
PKMPRINCESSOG	▲ 171	PKMPRINCESSRI	▲ 171

PKMVICKSCR	▲ 109	PKMVICKSON	▲ 109
PKMVICKSNI	▲ 118	PKMVICKSBR	▲ 130
PKMVICKSNS	▲ 122	PKMVICKSNO	▲ 118
PKMVICKSOI	▲ 118	PKMVICKSOF	▲ 137
PKMVICKSOG	▲ 142	PKMVICKSRI	▲ 142

PKSPECULUM1 ▲ 74

PKSPECULUM3 ▲ 73

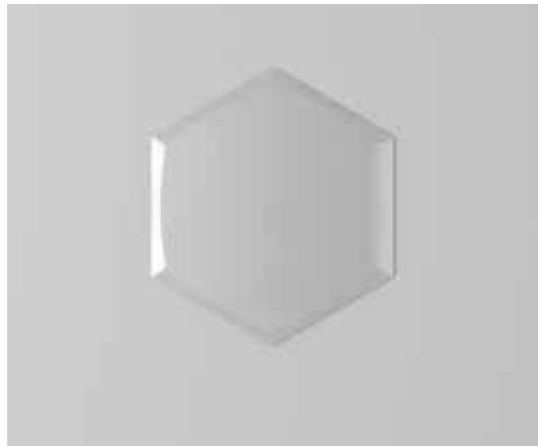

In corner  
33x70 cm

Six  
55x64 cm

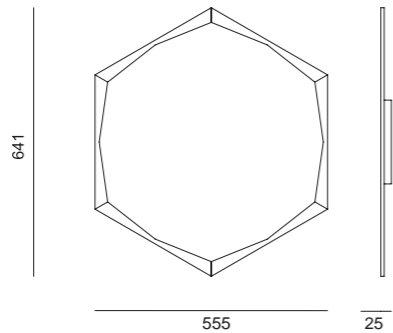
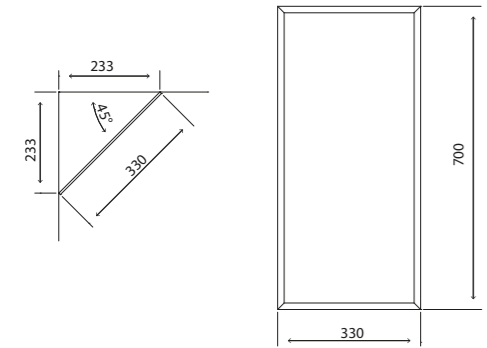

IMBOTTITI

L'alto artigianato italiano dei tessuti

si esprime in tutta la sua classe

e raffinatezza negli imbottiti e

tendaggi Park Avenue. La grande

esperienza nelle soluzioni d'arredo,

maturata nel corso degli anni grazie

alla realizzazione di ville e alberghi

in Italia e all'estero, permette di

offrire un servizio chiavi in mano per

qualsiasi esigenza tessile. I prodotti

presenti a catalogo rappresentano

infatti solo una piccola parte di

quanto realizzabile, personalizzabile

su richiesta del cliente.

The excellent Italian craftsmanship in the textile sector is

expressed in all its class and elegance in the upholsteries and

curtains of Park Avenue. Our great experience in the area of

furnishing solutions, gained over the years thanks to our work

in villas and hotels in Italy and abroad, allows us to provide a

turnkey service for all your textile needs.

In fact, the products shown in the catalogue represent only a

small part of the products we can create and customise on the

request of our customers.

L'artisanat d'art italien dans le secteur des tissus s'exprime

dans toute sa classe et son raffinement dans les éléments

rembourrés et les tentures Park Avenue.

La grande expérience dans les solutions de décoration, acquise

au cours des années, grâce à la réalisation de villas et d'hôtels

en Italie et à l'étranger, permet d'offrir un service clé en main

pour toute exigence relative aux tissus.

Les produits présents dans le catalogue représentent, en

effet, seulement une petite partie de ce qui peut être réalisé,

personnalisé sur demande du client.

La gran calidad artesana italiana de los tejidos encuentra su

máxima expresión y refinamiento en los tapizados y cortinados

Park Avenue.

La gran experiencia en decoración, adquirida a lo largo de los

años realizando residencias y hoteles en Italia y en el extranjero,

nos permite ofrecer un servicio llave en mano para cualquier

necesidad en materia de tejidos.

Los productos presentados en el catálogo son solo una pequeña

parte de lo que se puede hacer, personalizándolo según el

pedido del cliente.

Das hohe italienische Stoffhandwerk kommt in den Polstern und

Vorhängen von Park Avenue in all seiner Klasse zum Ausdruck.

Die lange Erfahrung mit Einrichtungslösungen, die wir im Laufe

der Jahre bei der Gestaltung von Villen und Hotels in Italien und

im Ausland erworben haben, erlaubt uns die Lieferung eines

schlüsselfertigen Service für jeden Wunsch im Bereich Stoffe.

Die Katalogprodukte sind nur ein kleiner Teil der möglichen,

nach Kundenwunsch personalisierbaren Produkte.

Высокое мастерство производства итальянских

тканей выражает себя во всем своем величии и

изысканности в обивке и шторах Park Avenue.

Богатый опыт интерьерных решений, накопленный

за многие годы создания интерьера вилл и отелей в

Италии, а также зарубежом, позволяет нам предлагать

готовые решения для любой ткани.

На самом деле продукция, представленная в каталоге,

является лишь малой частью того, что можно выполнить

по индивидуальному заказу клиента.

## NEL CASO IL CLIENTE FORNISSE I TESSUTI CONSIDERARE UNA RIDUZIONE DEI PREZZI DEL 20%

If the customer provides the fabrics, the price is reduced by 20% | Dans le cas où le client fournit les tissus, une réduction des prix de 20 % est prise en considération | Si

el cliente tiene sus propios tejidos, el precio se reduce del 20% | Wenn der Kunde den Stoff liefert, wird eine Preisermäßigung von 20% berechnet | В случае, когда ткани

предоставляются самим клиентом, предусмотрено снижение стоимости на 20%.

## E' POSSIBILE SCIEGLIERE I TESSUTI PER GLI IMBOTTITI TRA 3 AMPIE COLLEZIONI: CLUB2, FOOT, HOLLY

The fabrics for the upholsteries can be chosen from 3 large collections: Club2, Foot, Holly | Il est possible de choisir les tissus pour les éléments rembourrés pour 3 grandes

collections: Club2, Foot, Holly | El cliente tiene a disposición tres grandes colecciones de tejidos para elegir: Club2, Foot, Holly | Für die Polster können Stoffe aus 3 großen

Kollektionen ausgewählt werden: Club2, Foot, Holly | Также можно выбрать ткани для мягкой мебели и аксессуаров из 3-х обширных коллекций: Club2, Foot, Holly.

## PARK AVENUE REALIZZA SU MISURA ALTRI IMBOTTITI, TENDAGGI E TESSUTI IN TENSIONE PER RIVESTIMENTO PARETI

Park Avenue creates other upholsteries, curtains and fabric wall coverings to measure | Park Avenue réalise sur mesure d'autres éléments rembourrés, tentures et tissus en

tension pour revêtir des murs | Park Avenue confecciona a medida otros tapizados, cortinados y telas tensadas para revestimiento de paredes | Park Avenue stellt weitere

Polster, Vorhänge und Spannstoffe für den Wandbezug nach Maß her | Park Avenue изготавливает на заказ и другие модели мягкой мебели, штор и обивочных тканей для

настенных декораций.

METRIC CONVERSION: The measures in the technical drawings are in millimeters, Multiply by 0,0393701 to convert in inches.



Butterfly - Sedia imbottita

Upholstered chair | Chaise rembourrée | Silla tapizada | Gepolsterter Stuhl | Мягкое сидение



Lady - Poltroncina

Armchair | Petit fauteuil | Butaca | Sessel | Маленькое кресло



Lovely - Divanetto

Settee | Petit canapé | Pequeño sofá | Sofa | Диванчик



Princess - Sedia imbottita

Upholstered chair | Chaise rembourrée | Silla tapizada | Gepolsterter Stuhl | Мягкое сидение



Showlders - Sedia imbottita

Upholstered chair | Chaise rembourrée | Silla tapizada | Gepolsterter Stuhl | Мягкое сидение



Easy - Pouff

Pouf | Poufs | Puf | Pouf | Пуф

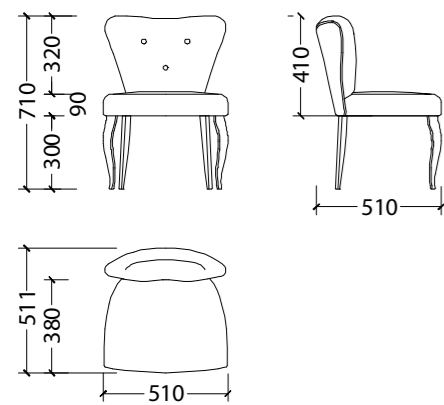

PKBUTTERFLYGEM

▲ 108

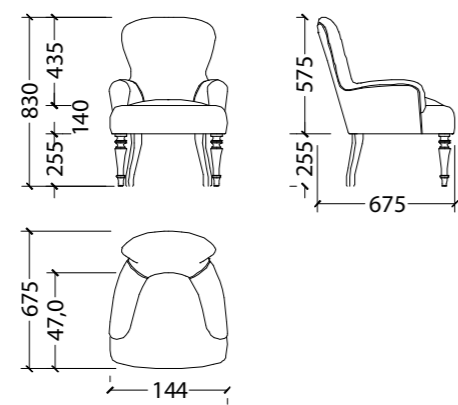

PKLADYGEM

▲ 114

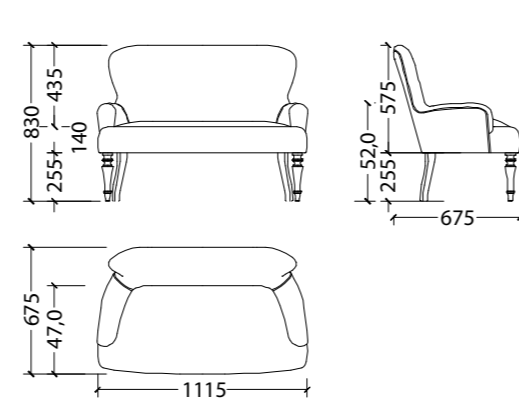

PKLOVELYSOFA

▲ 136

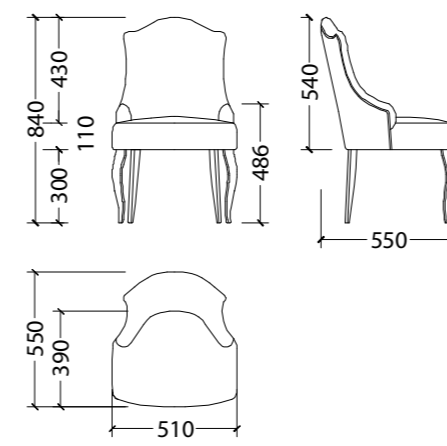

PKPRINCESSGEM

▲ 114

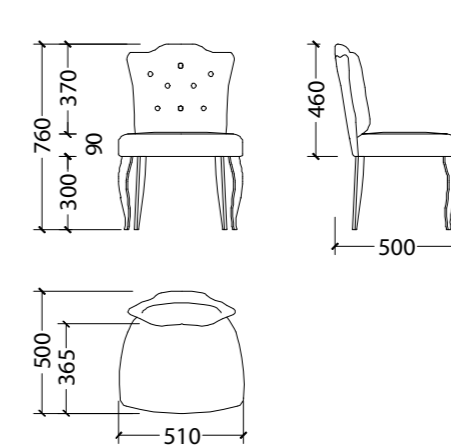

PKSHOWLDERS

▲ 108

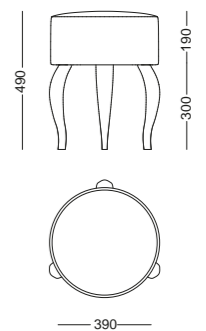

PKPOUFCHETAH

▲ 106



Il fascino di un ambiente nasce dal gioco di luci ed ombre che solo i corpi illuminanti possono donare: illuminare per stupire! Con forme semplici ma al tempo stesso eleganti e raffinate, i corpi illuminanti Park Avenue diventano protagonisti estetici dell’arredo. Essendo prodotti in Italia da esperti artigiani, su richiesta per alberghi e grandi commesse\*, si possono realizzare prodotti unici su disegno del cliente.

A room’s charm comes from the play of light and shadow that only light fixtures can provide: illuminate to amaze! With their simple and yet elegant and refined forms, Park Avenue light fixtures become the aesthetic protagonists of the décor. Since they are manufactured in Italy by expert artisans, on request we can create unique products based on the customer’s design for hotels and large stores.

Le charme d’une pièce provient du jeu des lumières et des ombres que seuls les éléments d’éclairage peuvent donner: éclairer pour étonner! Avec des formes simples mais en même temps élégantes et raffinées, les éléments d’éclairage Park Avenue deviennent les protagonistes esthétiques de la décoration. Étant donné qu’ils sont produits en Italie par des artisans experts, sur demande, pour des hôtels et des grandes commandes, il est possible de réaliser des produits uniques sur dessin du client.

La atracción de una estancia nace del juego de luces y sombras creadas por los elementos de iluminación: iluminar para sorprender. De formas sencillas y elegantes a la vez, los elementos de iluminación Park Avenue son protagonistas estéticos de la decoración. Los fabrican en Italia artesanos expertos, por encargo, para hoteles y grandes clientes, de modo que podemos realizar productos únicos siguiendo un diseño del cliente.

Die Faszination eines Raums entsteht durch das Spiel von Licht und Schatten, das durch die Beleuchtung gewährleistet wird: Beleuchten, um zu überraschen! mit einfachen und dabei eleganten und raffinierten Formen wird Park Avenue zum

ästhetischen Mittelpunkt der Einrichtung. Da die Produkte nach Anfrage von Hotels und Großauftraggebern von Handwerkern in Italien hergestellt werden, können einzigartige Produkte nach Entwurf des Kunden produziert werden.

Чарующую атмосферу создает игра света и тени, которую могут создать только светильники: светить – значит восхищать! Благодаря простым, но в то же время элегантным и утонченным формам, светильники Park Avenue занимают решающую позицию. Они изготавливаются квалифицированными мастерами в Италии для гостиниц и крупных корпоративных клиентов, но можно создать и уникальные модели по рисунку заказчика.

## FINITURE METALLI

METAL FINISHES | FINITIONS MÉTALLIQUES | ACABADOS DE METAL | METALLOBERFLÄCHEN | МЕТАЛЛИЧЕСКИЕ ОТДЕЛКИ



### CR

Cromo | Chrome | Chrome Cromado | Chrom | Хром



### NI

Nikel | Nickel | Nickel Níquel | Nickel | Никель



### NS

Nikel Spazzolato | Brushed Nickel | Nickel Brossé Níquel Cepillado | Nickel gebürstet | Никель матовый



### NO

Nero Opaco | Matt black Noir mat | Negro mate | Mattschwarz | матовый черный

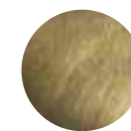

### BR

Brunito | Burnished | Bruni Bruñido | Brüniert | Воронение



### ON

Ottone Naturale | Natural Brass | Laiton Naturel | Latón Natural | Messing Natur | Латунь Натуральная



### OI

Oro Inglese | English Gold | Or Anglais | Oro Inglés | Englishes Gold | Английское золото



### OF

Oro Francese | French Gold Or Français | Oro Francés | Französisches Gold | Французское золото



### OG

Oro | Gold | Or | Oro | Gold | Золото



### RI

Rame Invecchiato | Antique Copper | Cuivre Vieilli Cobre Envejecido | Kupfer Antik-Look | Состаренная медь

## LAMPADINE DIMMERABILI SU RICHIESTA

Dimmable bulbs on request | Ampoules à intensité dimensible sur demande | Bombillas regulables bajo petición | Dimmbare leuchtmittel auf anfrage | Лампочки с регулируемой яркостью по запросу.

## TONALITA’ LAMPADINE 3000 K FORNITE CON IL PRODOTTO

3000k light bulb shades supplied with the product | Abat-jour d’ampoule 3000k fournis avec le produit | pPntallas de bombilla de 3000 k suministradas con el producto | 3000k glühbirnenschirme im lieferumfang des produkts enthalten | Абажур для лампочек 3000К, поставляемый в комплекте с изделием.

## ATTACCO E14 PER ALOGENA, LED, INCANDESCENZA MAX 40 WATT ECCETTO SUN, CONE, SIRIO E MOVE

E14 socket for halogen, led, incandescent max 40 watt except sun, cone, sirio and move | douille E14 pour halogène, led, incandescence max 40 watts sauf sun, cone, sirio et move | casquillo E14 para halógenas, led, incandescentes máximo 40 vatios excepto sun, cone, sirio y move | E14-fassung für halogen-, led- und glühbirnen, max. 40 watt, außer sun, cone, sirio und move | Цоколь E14 для галогенных, светодиодных и ламп накаливания макс. 40 Вт, кроме Sun, Cone, Sirio и Move

## SU RICHIESTA SONO DISPONIBILI ALTRE VARIANTI DI COLORE DI TESSUTO E FORME DI PARALUME

Other fabric colours and lampshade shapes are available on request | Sur demande d’autres variantes de couleur de tissu et formes d’abat-jour sont disponibles | Bajo pedido están disponibles otros colores de tejido y otras formas de pantallas | Auf Anfrage sind weitere Stofffarben und Formen von Lampenschirmen erhältlich | По запросу возможны другие цветовые варианты текстиля и другие формы абажура.

## LE STRUTTURE METALLICHE POSSONO ESSERE REALIZZATE ANCHE CON VARIANTI DI COLORE RAL/NCS

Metal structures can also be produced in RAL/NCS colour variants | Les structures métalliques peuvent être réalisées également sur les variantes de couleur RAL/NCS | Las estructuras metálicas se pueden realizar también en los diferentes colores RAL/NCS | Die aus Metall bestehenden Konstruktionen können auch in RAL-/NCS-Farbvarianten ausgeführt werden | Для металлических элементов возможны также цветовые варианты RAL/NCS.

Metric Conversion: The measures in the technical drawings are in millimeters, Multiply by 0,0393701 to convert in inches.



Mercury

DISPONIBILE ANCHE CON PARALUME TRONCO-PIRAMIDALE

Also available with pyramid-trunk lampshade | Egalement disponible avec abat-jour tronco-pyramidal | Disponible también con pantalla tronco-piramidal | Erhältlich auch mit Lampenschirm in Form eines Pyramidenstumpfes | Имеется в распоряжении также с абажуром в форме усечённой пирамиды



Jupiter



Venus



Mars Oval



Sun

ATTACCO E27 PER ALOGENA, LED, INCANDESCENZA MAX 60 WATT E27 connection for halogen, LED, incandescent | Douille E27 pour halogène, LED, à incandescence | Conexión E27 para halógena, LED, incandescencia | E27-Anschluss für Halogen, LED, Glühbirne | Патрон E27 для галогенной лампы, СИД и лампы накаливания



Dancer

Il prodotto può essere realizzato anche con grado di certificazione IP44 su richiesta (prezzo +15%)  
Upon request the product can also be manufactured with IP44 rating certification (price +15%) | Le produit peut être aussi réalisé sur demande avec le degré de certification IP44 (prix + 15%) | El producto también se puede realizar con grado de protección IP44 bajo pedido (precio + 15%) | Auf Anfrage kann das Produkt auch mit Zertifizierungsgrad IP44 hergestellt werden (Preis + 15%) | По желанию заказчика изделие может быть изготовлено также с сертификатом IP44 (цена +15%)

Il prodotto può essere realizzato anche con grado di certificazione IP44 su richiesta (prezzo +15%)  
Upon request the product can also be manufactured with IP44 rating certification (price +15%) | Le produit peut être aussi réalisé sur demande avec le degré de certification IP44 (prix + 15%) | El producto también se puede realizar con grado de protección IP44 bajo pedido (precio + 15%) | Auf Anfrage kann das Produkt auch mit Zertifizierungsgrad IP44 hergestellt werden (Preis + 15%) | По желанию заказчика изделие может быть изготовлено также с сертификатом IP44 (цена +15%)

Il prodotto può essere realizzato anche con grado di certificazione IP44 su richiesta (prezzo +15%)  
Upon request the product can also be manufactured with IP44 rating certification (price +15%) | Le produit peut être aussi réalisé sur demande avec le degré de certification IP44 (prix + 15%) | El producto también se puede realizar con grado de protección IP44 bajo pedido (precio + 15%) | Auf Anfrage kann das Produkt auch mit Zertifizierungsgrad IP44 hergestellt werden (Preis + 15%) | По желанию заказчика изделие может быть изготовлено также с сертификатом IP44 (цена +15%)

Il prodotto può essere realizzato anche con grado di certificazione IP44 su richiesta (prezzo +15%)  
Upon request the product can also be manufactured with IP44 rating certification (price +15%) | Le produit peut être aussi réalisé sur demande avec le degré de certification IP44 (prix + 15%) | El producto también se puede realizar con grado de protección IP44 bajo pedido (precio + 15%) | Auf Anfrage kann das Produkt auch mit Zertifizierungsgrad IP44 hergestellt werden (Preis + 15%) | По желанию заказчика изделие может быть изготовлено также с сертификатом IP44 (цена +15%)

Il prodotto può essere realizzato anche con grado di certificazione IP44 su richiesta (prezzo +15%)  
Upon request the product can also be manufactured with IP44 rating certification (price +15%) | Le produit peut être aussi réalisé sur demande avec le degré de certification IP44 (prix + 15%) | El producto también se puede realizar con grado de protección IP44 bajo pedido (precio + 15%) | Auf Anfrage kann das Produkt auch mit Zertifizierungsgrad IP44 hergestellt werden (Preis + 15%) | По желанию заказчика изделие может быть изготовлено также с сертификатом IP44 (цена +15%)

Il prodotto può essere realizzato anche con grado di certificazione IP44 su richiesta (prezzo +15%)  
Upon request the product can also be manufactured with IP44 rating certification (price +15%) | Le produit peut être aussi réalisé sur demande avec le degré de certification IP44 (prix + 15%) | El producto también se puede realizar con grado de protección IP44 bajo pedido (precio + 15%) | Auf Anfrage kann das Produkt auch mit Zertifizierungsgrad IP44 hergestellt werden (Preis + 15%) | По желанию заказчика изделие может быть изготовлено также с сертификатом IP44 (цена +15%)

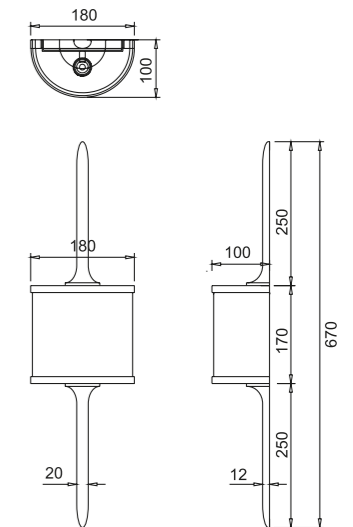
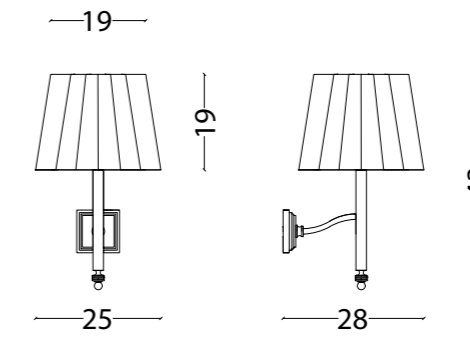
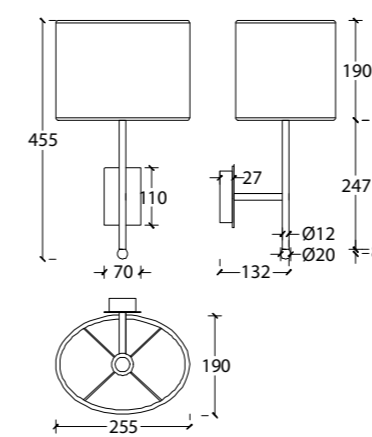
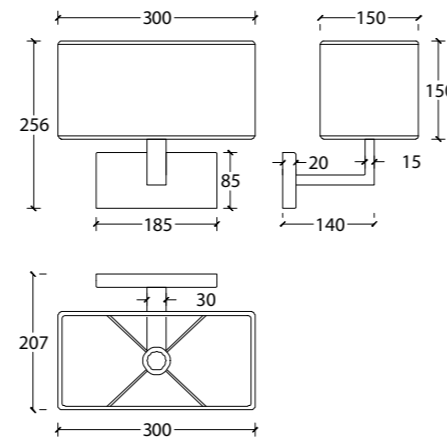
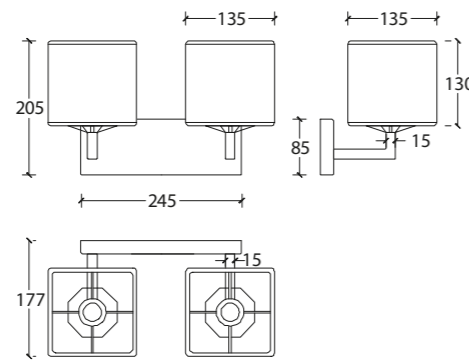
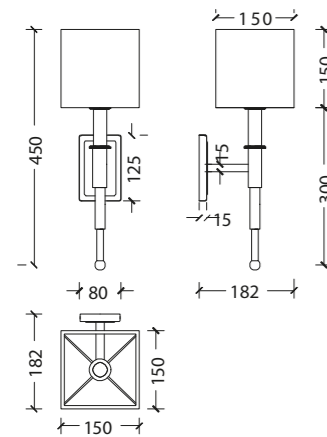

PKLUXMERCURYCR	▲ 78	PKLUXMERCURYON	▲ 81
PKLUXMERCURYNI	▲ 81	PKLUXMERCURYBR	▲ 81
PKLUXMERCURYNS	▲ 83	PKLUXMERCURYNO	▲ 83
PKLUXMERCURYOI	▲ 83	PKLUXMERCURYOF	▲ 85
PKLUXMERCURYOG	▲ 85	PKLUXMERCURYRI	▲ 85

PKLUXJUPITERCR	▲ 82	PKLUXJUPITERON	▲ 87
PKLUXJUPITERNI	▲ 87	PKLUXJUPITERBR	▲ 87
PKLUXJUPITERSNS	▲ 89	PKLUXJUPITERNO	▲ 89
PKLUXJUPITEROI	▲ 89	PKLUXJUPITEROF	▲ 91
PKLUXJUPITEROG	▲ 91	PKLUXJUPITERRI	▲ 91

PKLUXVENUSCR	▲ 71	PKLUXVENUSON	▲ 74
PKLUXVENUSNI	▲ 74	PKLUXVENUSBR	▲ 74
PKLUXVENUSNS	▲ 76	PKLUXVENUSNO	▲ 76
PKLUXVENUSOI	▲ 76	PKLUXVENUSOF	▲ 78
PKLUXVENUSOG	▲ 78	PKLUXVENUSRI	▲ 78

PKLUXMARSCR	▲ 71	PKLUXMARSON	▲ 74
PKLUXMARSNI	▲ 74	PKLUXMARSBR	▲ 74
PKLUXMARSNS	▲ 76	PKLUXMARSNO	▲ 76
PKLUXMARSOI	▲ 76	PKLUXMARSOFF	▲ 78
PKLUXMARSOG	▲ 78	PKLUXMARSRI	▲ 78

PKLUXSUNCR	▲ 76	PKLUXSUNON	▲ 82
PKLUXSUNNI	▲ 82	PKLUXSUNBR	▲ 82
PKLUXSUNNS	▲ 84	PKLUXSUNNO	▲ 84
PKLUXSUNOI	▲ 84	PKLUXSUNOFF	▲ 85
PKLUXSUNOG	▲ 85	PKLUXSUNRI	▲ 85

PK LUXDANCER CR	▲ 99	PK LUXDANCER ON	▲ 107
PK LUXDANCER NI	▲ 107	PK LUXDANCER BR	▲ 107
PK LUXDANCER NS	▲ 107	PK LUXDANCER NO	▲ 107
PK LUXDANCER OI	▲ 107	PK LUXDANCER OF	▲ 107
PK LUXDANCER OG	▲ 107	PK LUXDANCER RI	▲ 107



Bar



Polaris



Antares

**STRISCIA LED INTEGRATA 4 WATT**  
 4 watt integrated led strip | Bande led intégrée de 4 watts  
 | Tira de led integrada de 4 vatios | 4 Watt integrierter led-  
 streifen | интегрированная светодиодная лента 4 ватт



Candle

**STRISCIA LED INTEGRATA 6,5 WATT**  
 6,5 watt integrated led strip | Bande led intégrée de  
 6,5 watts | Tira de led integrada de 6,5 vatios | 6,5 watt  
 integrierter led-streifen | интегрированная светодиодная  
 лента 6,5 ватт



Moon Glass



Vega

Il prodotto può essere realizzato anche con grado di certificazione IP44 su richiesta (prezzo +15%)  
 Upon request the product can also be manufactured with IP44 rating certification (price +15%) | Le produit peut être aussi réalisé sur demande avec le degré de certification IP44 (prix + 15%) | El producto también se puede realizar con grado de protección IP44 bajo pedido (precio + 15%) | Auf Anfrage kann das Produkt auch mit Zertifizierungsgrad IP44 hergestellt werden (Preis + 15%) | По желанию заказчика изделие может быть изготовлено также с сертификатом IP44 (цена +15%)

Il prodotto può essere realizzato anche con grado di certificazione IP44 su richiesta (prezzo +15%)  
 Upon request the product can also be manufactured with IP44 rating certification (price +15%) | Le produit peut être aussi réalisé sur demande avec le degré de certification IP44 (prix + 15%) | El producto también se puede realizar con grado de protección IP44 bajo pedido (precio + 15%) | Auf Anfrage kann das Produkt auch mit Zertifizierungsgrad IP44 hergestellt werden (Preis + 15%) | По желанию заказчика изделие может быть изготовлено также с сертификатом IP44 (цена +15%)

Il prodotto può essere realizzato anche con grado di certificazione IP44 su richiesta (prezzo +15%)  
 Upon request the product can also be manufactured with IP44 rating certification (price +15%) | Le produit peut être aussi réalisé sur demande avec le degré de certification IP44 (prix + 15%) | El producto también se puede realizar con grado de protección IP44 bajo pedido (precio + 15%) | Auf Anfrage kann das Produkt auch mit Zertifizierungsgrad IP44 hergestellt werden (Preis + 15%) | По желанию заказчика изделие может быть изготовлено также с сертификатом IP44 (цена +15%)

Il prodotto può essere realizzato anche con grado di certificazione IP44 su richiesta (prezzo +15%)  
 Upon request the product can also be manufactured with IP44 rating certification (price +15%) | Le produit peut être aussi réalisé sur demande avec le degré de certification IP44 (prix + 15%) | El producto también se puede realizar con grado de protección IP44 bajo pedido (precio + 15%) | Auf Anfrage kann das Produkt auch mit Zertifizierungsgrad IP44 hergestellt werden (Preis + 15%) | По желанию заказчика изделие может быть изготовлено также с сертификатом IP44 (цена +15%)

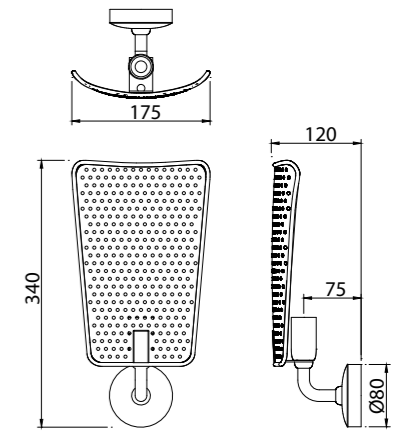
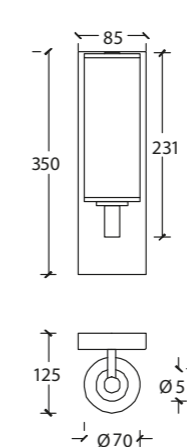
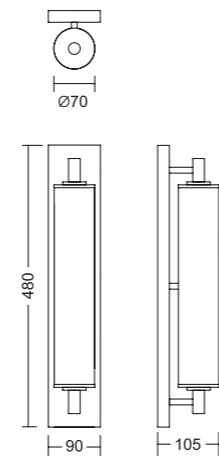
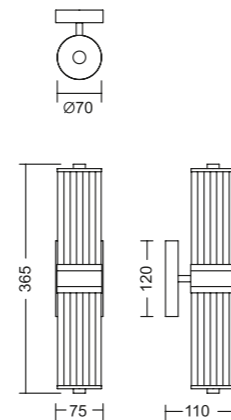
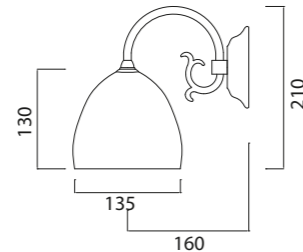
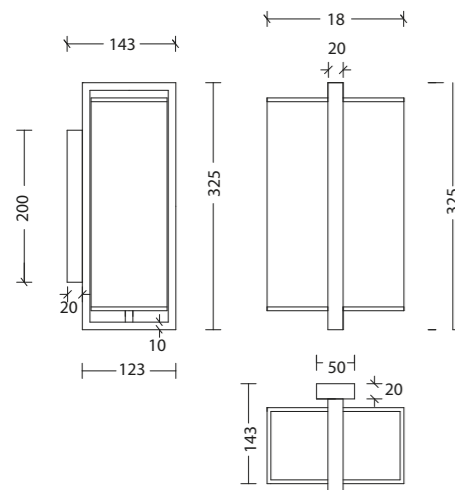

PKLUXBARCR	▲ 85	PKLUXBARON	▲ 90	PKLUXPOLARISCR	▲ 76	PKLUXPOLARISON	▲ 80
PKLUXBARNI	▲ 90	PKLUXBARBR	▲ 90	PKLUXPOLARISNI	▲ 80	PKLUXPOLARISBR	▲ 85
PKLUXBARNS	▲ 92	PKLUXBARNO	▲ 92	PKLUXPOLARISNS	▲ 80	PKLUXPOLARISNO	▲ 79
PKLUXBAROI	▲ 92	PKLUXBAROF	▲ 93	PKLUXPOLARISOI	▲ 80	PKLUXPOLARISOF	▲ 84
PKLUXBAROG	▲ 93	PKLUXBARRI	▲ 93	PKLUXPOLARISOG	▲ 84	PKLUXPOLARISRI	▲ 84

PKLUXANTARESCR	▲ 97	PKLUXANTARESON	▲ 103
PKLUXANTARESNi	▲ 103	PKLUXANTARESBR	▲ 103
PKLUXANTARESNS	▲ 103	PKLUXANTARESN0	▲ 103
PKLUXANTARESOI	▲ 103	PKLUXANTARESOOF	▲ 103
PKLUXANTARESOG	▲ 103	PKLUXANTARESRI	▲ 103

PK LUXCANDLE CR	▲ 98	PK LUXCANDLE ON	▲ 105
PK LUXCANDLE NI	▲ 105	PK LUXCANDLE BR	▲ 105
PK LUXCANDLE NS	▲ 105	PK LUXCANDLE NO	▲ 105
PK LUXCANDLE OI	▲ 105	PK LUXCANDLE OF	▲ 105
PK LUXCANDLE OG	▲ 105	PK LUXCANDLE RI	▲ 105

PKLUXMOONCR	▲ 70	PKLUXMOONON	▲ 74
PKLUXMOONNI	▲ 74	PKLUXMOONBR	▲ 74
PKLUXMOONNS	▲ 76	PKLUXMOONNO	▲ 76
PKLUXMOONOI	▲ 76	PKLUXMOONOF	▲ 78
PKLUXMOONOG	▲ 78	PKLUXMOONRI	▲ 78

PKLUXVEGACR	▲ 114	PKLUXVEGAON	▲ 123
PKLUXVEGANI	▲ 123	PKLUXVEGABR	▲ 123
PKLUXVEGANS	▲ 123	PKLUXVEGAN0	▲ 123
PKLUXVEGAOI	▲ 125	PKLUXVEGAOF	▲ 125
PKLUXVEGAOG	▲ 125	PKLUXVEGAR1	▲ 125



Cone

ATTACCO G9 PER ALOGENA, LED, INCANDESCENZA  
**MAX 28 WATT** G9 connection for halogen, LED,  
 incandescent | Douille G9 pour halogène, LED, à  
 incandescence | Conexión G9 para halógena, LED,  
 incandescencia | G9-Anschluss für Halogen, LED,  
 Glühbirne | Патрон G9 для галогенной лампы, СИД и  
 лампы накаливания



Sirio

ATTACCO E27 PER ALOGENA, LED, INCANDESCENZA  
**MAX 60 WATT** E27 connection for halogen, LED,  
 incandescent | Douille E27 pour halogène, LED, à  
 incandescence | Conexión E27 para halógena, LED,  
 incandescencia | E27-Anschluss für Halogen, LED,  
 Glühbirne | Патрон E27 для галогенной лампы, СИД и  
 лампы накаливания



Move

ATTACCO E27 PER ALOGENA, LED, INCANDESCENZA  
**MAX 60 WATT** E27 connection for halogen, LED,  
 incandescent | Douille E27 pour halogène, LED, à  
 incandescence | Conexión E27 para halógena, LED,  
 incandescencia | E27-Anschluss für Halogen, LED,  
 Glühbirne | Патрон E27 для галогенной лампы, СИД и  
 лампы накаливания



Library 35



Library 50

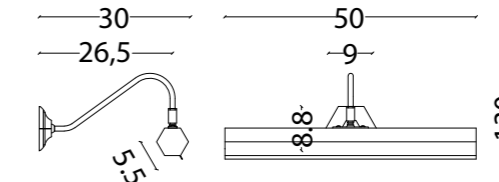
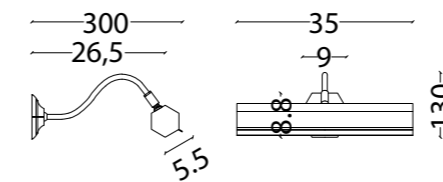
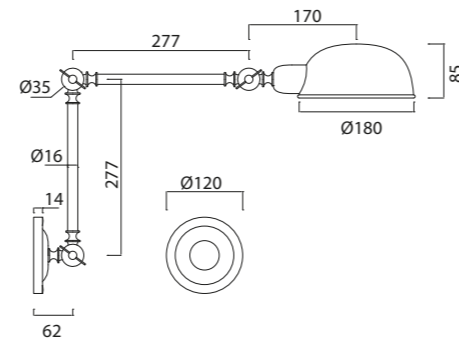
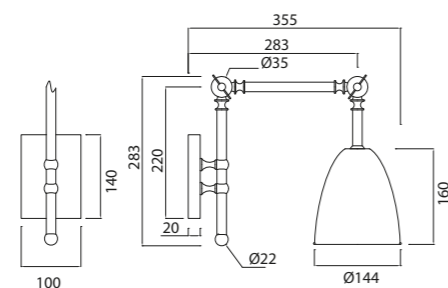
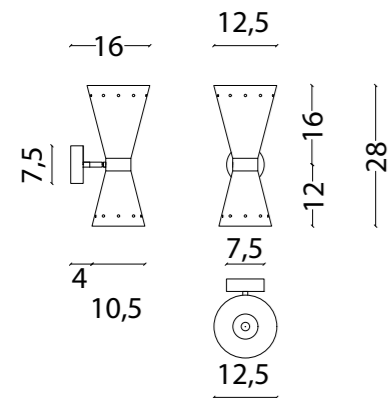

PKLUXCONECR	▲ 74	PKLUXCONEON	▲ 75	PKLUXSIRIOCR	▲ 114	PKLUXSIRIOON	▲ 126	PKLUXMOVECR	▲ 118	PKLUXMOVEON	▲ 128
PKLUXCONENI	▲ 75	PKLUXCONEBR	▲ 75	PKLUXSIRIONI	▲ 126	PKLUXSIRIOBR	▲ 129	PKLUXMOVENI	▲ 128	PKLUXMOVEBR	▲ 131
PKLUXCONENS	▲ 76	PKLUXCONENO	▲ 76	PKLUXSIRIONS	▲ 126	PKLUXSIRIONO	▲ 114	PKLUXMOVENS	▲ 128	PKLUXMOVENO	▲ 118
PKLUXCONEOI	▲ 76	PKLUXCONEOF	▲ 77	PKLUXSIRIOOI	▲ 126	PKLUXSIRIOOF	▲ 129	PKLUXMOVEOI	▲ 128	PKLUXMOVEOF	▲ 131
PKLUXCONEOG	▲ 77	PKLUXCONERI	▲ 77	PKLUXSIRIOOG	▲ 129	PKLUXSIRIORI	▲ 129	PKLUXMOVEOG	▲ 131	PKLUXMOVERI	▲ 131

PKLUXLIBRARY35CR	▲ 112	PKLUXLIBRARY35ON	▲ 122	PKLUXLIBRARY50CR	▲ 115	PKLUXLIBRARY50ON	▲ 127
PKLUXLIBRARY35NI	▲ 122	PKLUXLIBRARY35BR	▲ 127	PKLUXLIBRARY50NI	▲ 127	PKLUXLIBRARY50BR	▲ 130
PKLUXLIBRARY35NS	▲ 122	PKLUXLIBRARY35NO	▲ 112	PKLUXLIBRARY50NS	▲ 127	PKLUXLIBRARY50NO	▲ 115
PKLUXLIBRARY35OI	▲ 122	PKLUXLIBRARY35OF	▲ 127	PKLUXLIBRARY50OI	▲ 127	PKLUXLIBRARY50OF	▲ 130
PKLUXLIBRARY35OG	▲ 127	PKLUXLIBRARY35RI	▲ 127	PKLUXLIBRARY50OG	▲ 130	PKLUXLIBRARY50RI	▲ 130

# TERMOARREDI

I termoarredi Park Avenue sono realizzati interamente in Italia da esperti artigiani: possono essere rifiniti nella stessa finitura della rubinetteria e delle basi metalliche delle consolle così da offrire un'armonia di insieme unica ed attenta ad ogni dettaglio, con il massimo della qualità.

Park Avenue radiators are made entirely in Italy by expert artisans. They can be finished using the same finishes as those of the taps and metal bases of the consoles in order to create a harmonious whole that is unique and shows attention to every detail while offering the highest quality.

Les radiateurs sèche-serviettes Park Avenue sont entièrement réalisés en Italie par des artisans experts: ils peuvent faire l'objet de finitions identiques à celles de la robinetterie à rideau et des bases métalliques des consoles, de façon à offrir une harmonie d'ensemble unique et attentive à chaque détail, de la plus haute qualité.

Los radiadores decorativos Park Avenue se fabrican enteramente en Italia por expertos artesanos: pueden tener el mismo acabado de la grifería y de las bases metálicas de las consolas, logrando una armonía de conjunto especial, cuidadosa de cada detalle y de la máxima calidad.

Die Badezimmerheizkörper Park Avenue werden vollständig von erfahrenen italienischen Handwerkern hergestellt und sind im gleichen Finishing wie die Armaturen Metallsockel der Konsolen erhältlich, wodurch eine einzigartige Harmonie, sorgfältige Detailpflege und maximale Qualität gewährleistet werden.

Санитарное оборудование для ванных комнат от «Парк Авеню» полностью производится в Италии профессионалами своего дела: они могут быть отделаны в тон запорной арматуры а также металлических отделок тумб, чтобы создать эффект полной гармонии, уникальной и заботящейся о деталях, при максимальном качестве.

## FINITURE METALLI

METAL FINISHES | FINITIONS MÉTALLIQUES | ACABADOS DE METAL | METALLOBERFLÄCHEN | МЕТАЛЛИЧЕСКИЕ ОТДЕЛКИ



**CR**

Cromo | Chrome | Chrome Cromado | Chrom | Хром



**NI**

Nikel | Nickel | Nickel Niquel | Nickel | Никель



**NS**

Nikel Spazzolato | Brushed Nickel | Nickel Brossé Niquel Cepillado | Nickel gebürstet | Никель матовый



**NO**

Nero Opaco | Matt black Noir mat | Negro mate | Mattschwarz | матовый черный



**BR**

Brunito | Burnished | Bruni Bruñido | Brüniert | Воронение



**ON**

Ottone Naturale | Natural Brass | Laiton Naturel | Latón Natural | Messing Natur | Латунь Натуральная



**OI**

Oro Inglese | English Gold | Or Anglais | Oro Inglés | Englisches Gold | Английское золото



**OF**

Oro Francese | French Gold Or Français | Oro Francés | Französisches Gold | Французское золото



**OG**

Oro | Gold | Or | Oro | Gold | Золото



**RI**

Rame Invecchiato | Antique Copper | Cuivre Vieilli Cobre Envejecido | Kupfer Antik-Look | Состаренная медь

## PER I 3 MODELLI SONO POSSIBILI MISURE PERSONALIZZABILI. SONO DISPONIBILI VERSIONE ELETTRICA E IBRIDA A PREVENTIVO

Customisable measurements are available for the 3 models. Electric and hybrid versions are available with cost estimate. | Pour les 3 modèles, des dimensions personnalisables sont disponibles. Version électrique et hybride disponible sur devis. | Para los 3 modelos son posibles medidas personalizables. Están disponibles la versión eléctrica e híbrida solicitando presupuesto. | Für die 3 Modelle sind individuelle Abmessungen möglich. Auf Anfrage sind elektrische und hybride Ausführungen lieferbar. | Для 3 моделей возможны персонализируемые размеры. Возможны электрическая и смешанная версии согласно смете.

METRIC CONVERSION: The measures in the technical drawings are in millimeters, Multiply by 0,0393701 to convert in inches

# TERMOARREDI IDRAULICI



**Warm 1 - 250 W**  
4 Elementi a pavimento in ottone 118,5x54,5 cm con v.D.

4 Brass floor elements, 118.5 x 54.5 cm with lockshield valve | 4 Éléments au sol en laiton, 118,5x54,5 cm avec soupape bouclier | De suelo 4 elementos de latón, 118,5 x 54,5 cm con válvula y detentor | 4 Bodenelemente aus Messing, 118,5x54,5 cm mit Ventil und Detentor | 4 напольных элемента из латуни 118,5x54,5 см с клапаном и запорным вентилем

**Warm 2 - 515 W**  
Da terra 118,5x56 cm inserto centrale in alluminio nero con v.D.

From the ground 118.5x56 cm, black aluminium insert with lockshield valve | Du sol 118,5x56cm inserto central en aluminium noir avec soupape bouclier | De suelo 118,5x56 cm inserto central de aluminio negro con válvula y detentor | Vom Boden 118,5 x 56 cm mit mittigem Einsatz aus Aluminium, schwarz, mit Rücklaufventil | Напольный элемент 118,5x56 см, черная центральная вставка из алюминия, с клапаном и запорным вентилем

**Warm 3 - 185 W**  
3 Elementi a parete in ottone 56x77 cm con v.D

3 Brass wall elements 56 x 77 cm with lockshield valve | 3 Éléments muraux en laiton 56x77 cm avec soupape bouclier | De pared 3 Elementos de latón 56x77 cm con válvula y detentor | 3 Wandelemente aus Messing, 56x77 cm mit Ventil und Detentor | 3 настенных элемента из латуни 56x77 см с клапаном и запорным вентилем

# TERMOARREDI ELETTRICI



**Warm 1 - 100 W**  
4 Elementi a pavimento in ottone 118,5x54,5 cm con v.D.

4 brass floor elements 118.5x54.5 cm with v.D. | 4 elementos de suelo en latón 118,5x54,5 cm con v.D. | 4 éléments au sol en laiton 118,5x54,5 cm avec v.D. | 4 Messing-Bodenelemente 118,5x54,5 cm mit v.D. | 4 напольных элемента из латуни 118,5x54,5 см с v.D.

**Warm 2 - 300 W**  
Da terra 118,5x56 cm inserto centrale in alluminio nero con v.D.

Floor-standing 118.5x56 cm black aluminium central insert with v.D. | De pie 118,5x56 cm inserto central de aluminio negro con v.D. | Au sol 118,5x56 cm insert central en aluminium noir avec v.D. | Bodenstehend 118,5x56 cm schwarze Aluminium-Mitte mit v.D. | Напольный 118,5x56 см с центральной вставкой из чёрного алюминия и v.D.

**Warm 3 - 70 W**  
3 Elementi a parete in ottone 56x77 cm con v.D

3 brass wall-mounted elements 56x77 cm with v.D. | 3 elementos de pared en latón 56x77 cm con v.D. | 3 éléments muraux en laiton 56x77 cm avec v.D. | 3 Messing-Wandelemente 56x77 cm mit v.D. | 3 настенных латунных элемента 56x77 см с v.D.

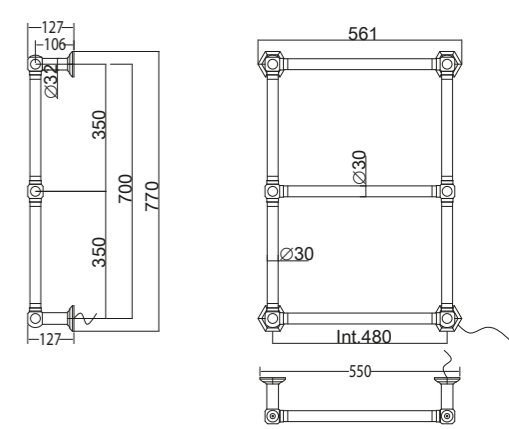
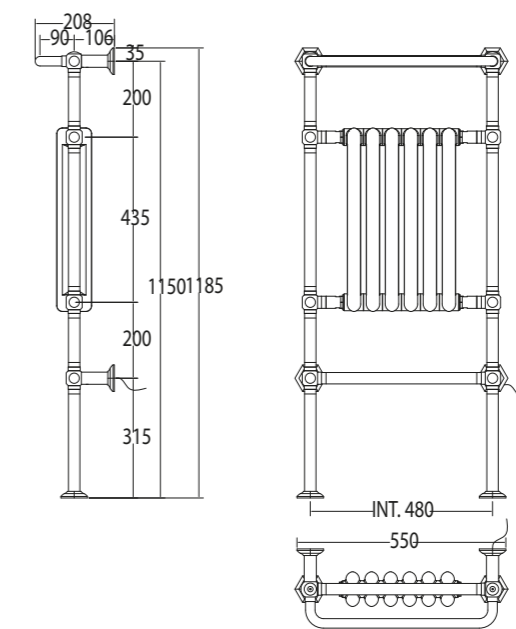
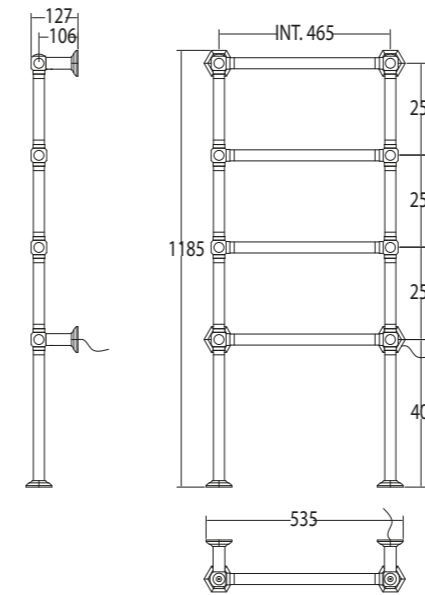
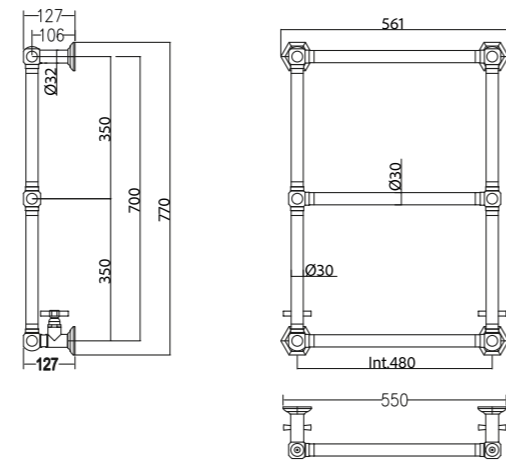
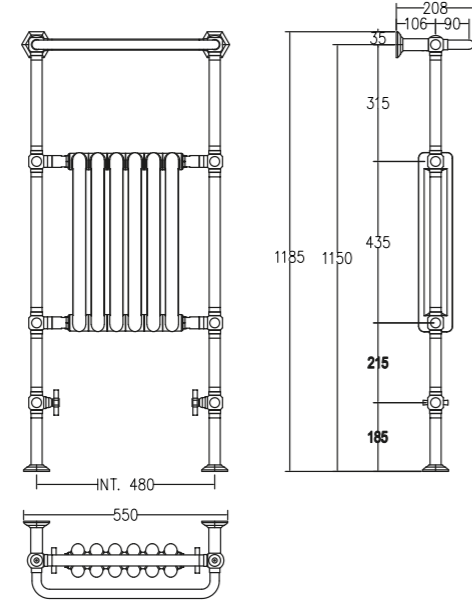
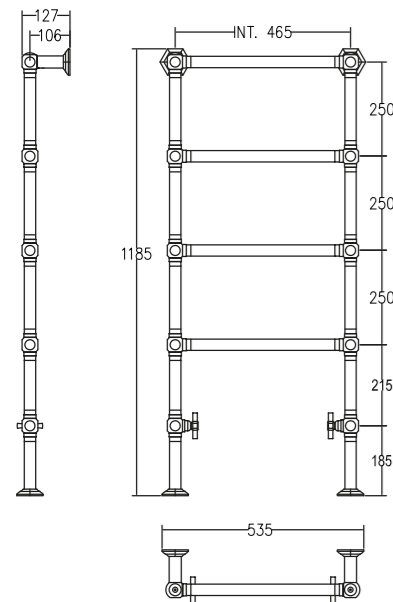

PKMASPAV4SFCR	▲ 150	PKMASPAV4SFON	▲ 150
PKMASPAV4SFNI	▲ 158	PKMASPAV4SFBR	▲ 175
PKMASPAV4SFNS	▲ 169	PKMASPAV4SFNO	▲ 151
PKMASPAV4SFOI	▲ 158	PKMASPAV4SFOF	▲ 176
PKMASPAV4SFOG	▲ 177	PKMASPAV4SFRI	▲ 180

PKMASPAV3RSFCR	▲ 171	PKMASPAV3RSFON	▲ 171
PKMASPAV3RSFNI	▲ 176	PKMASPAV3RSFBR	▲ 184
PKMASPAV3RSFNS	▲ 179	PKMASPAV3RSFNO	▲ 171
PKMASPAV3RSFOI	▲ 176	PKMASPAV3RSFOF	▲ 182
PKMASPAV3RSFOG	▲ 183	PKMASPAV3RSFRI	▲ 184

PKMASPAR3SFCR	▲ 139	PKMASPAR3SFON	▲ 139
PKMASPAR3SFNI	▲ 150	PKMASPAR3SFBR	▲ 169
PKMASPAR3SFNS	▲ 159	PKMASPAR3SFNO	▲ 133
PKMASPAR3SFOI	▲ 150	PKMASPAR3SFOF	▲ 171
PKMASPAR3SFOG	▲ 172	PKMASPAR3SFRI	▲ 175

PKMASPAV4SFCR_EL	▲ 160	PKMASPAV4SFON_EL	▲ 160
PKMASPAV4SFNI_EL	▲ 171	PKMASPAV4SFBR_EL	▲ 179
PKMASPAV4SFNS_EL	▲ 175	PKMASPAV4SFNO_EL	▲ 161
PKMASPAV4SFOI_EL	▲ 171	PKMASPAV4SFOF_EL	▲ 180
PKMASPAV4SFOG_EL	▲ 180	PKMASPAV4SFRI_EL	▲ 181

PKMASPAV3RSFCR_EL	▲ 176	PKMASPAV3RSFON_EL	▲ 176
PKMASPAV3RSFNI_EL	▲ 180	PKMASPAV3RSFBR_EL	▲ 182
PKMASPAV3RSFNS_EL	▲ 181	PKMASPAV3RSFNO_EL	▲ 179
PKMASPAV3RSFOI_EL	▲ 180	PKMASPAV3RSFOF_EL	▲ 186
PKMASPAV3RSFOG_EL	▲ 186	PKMASPAV3RSFRI_EL	▲ 187

PKMASPAR3SFCR_EL	▲ 148	PKMASPAR3SFON_EL	▲ 148
PKMASPAR3SFNI_EL	▲ 161	PKMASPAR3SFBR_EL	▲ 175
PKMASPAR3SFNS_EL	▲ 171	PKMASPAR3SFNO_EL	▲ 139
PKMASPAR3SFOI_EL	▲ 161	PKMASPAR3SFOF_EL	▲ 177
PKMASPAR3SFOG_EL	▲ 177	PKMASPAR3SFRI_EL	▲ 179



**Warm 1 - 250+100 W**  
4 Elementi a pavimento in ottone  
118,5x54,5 cm con v.D.

4 brass floor elements 118.5x54.5 cm with v.D. | 4 elementos de suelo en latón 118,5x54,5 cm con v.D. | 4 éléments au sol en laiton 118,5x54,5 cm avec v.D. | 4 Messing-Bodenelemente 118,5x54,5 cm mit v.D. | 4 напольных элемента из латуни 118,5x54,5 см с v.D.



**Warm 2 - 515+300 W**  
Da terra 118,5x56 cm inserto  
centrale in alluminio nero con v.D.

Floor-standing 118.5x56 cm black aluminium central insert with v.D. | De pie 118,5x56 cm inserto central de aluminio negro con v.D. | Au sol 118,5x56 cm insert central en aluminium noir avec v.D. | Bodenstehend 118,5x56 cm schwarze Aluminium-Mitte mit v.D. | Напольный 118,5x56 см с центральной вставкой из чёрного алюминия и v.D.



**Warm 3 - 185+70 W**  
3 Elementi a parete in ottone 56x92  
cm con v.D.

3 brass wall-mounted elements 56x92 cm with v.D. | 3 elementos de pared en latón 56x92 cm con v.D. | 3 éléments muraux en laiton 56x92 cm avec v.D. | 3 Messing-Wandelemente 56x92 cm mit v.D. | 3 настенных латунных элемента 56x92 см с v.D.

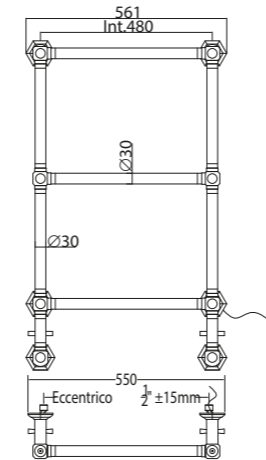
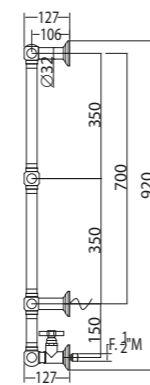
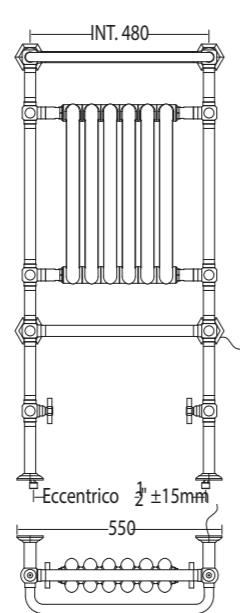
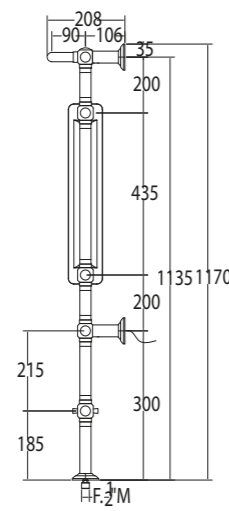
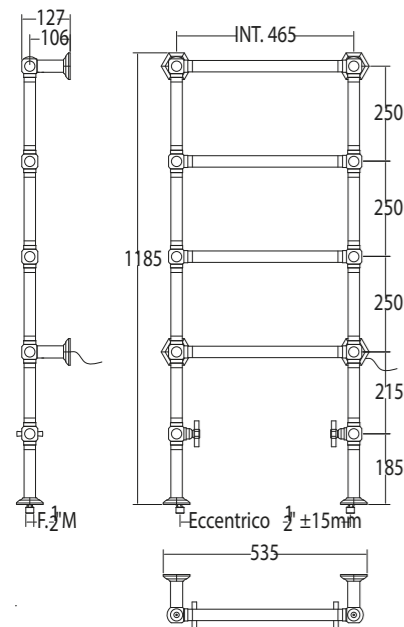

PKMASPAV4SFCR\_IB ▲ 161  
PKMASPAV4SFNI\_IB ▲ 169  
PKMASPAV4SFNS\_IB ▲ 173  
PKMASPAV4SFOI\_IB ▲ 169  
PKMASPAV4SFOG\_IB ▲ 180

PKMASPAV4SFON\_IB ▲ 161  
PKMASPAV4SFBR\_IB ▲ 179  
PKMASPAV4SFNO\_IB ▲ 161  
PKMASPAV4SFOF\_IB ▲ 180  
PKMASPAV4SFRI\_IB ▲ 180

PKMASPAV3SFCR\_IB ▲ 175  
PKMASPAV3SFNI\_IB ▲ 179  
PKMASPAV3SFNS\_IB ▲ 180  
PKMASPAV3SFOI\_IB ▲ 179  
PKMASPAV3SFOG\_IB ▲ 184

PKMASPAV3RSFON\_IB ▲ 175  
PKMASPAV3RSFBR\_IB ▲ 181  
PKMASPAV3RSFNO\_IB ▲ 180  
PKMASPAV3RSFOF\_IB ▲ 184  
PKMASPAV3RSFRI\_IB ▲ 185

PKMASPAR3SFCR\_IB ▲ 150  
PKMASPAR3SFNI\_IB ▲ 161  
PKMASPAR3SFNS\_IB ▲ 170  
PKMASPAR3SFOI\_IB ▲ 161  
PKMASPAR3SFOG\_IB ▲ 176

PKMASPAR3SFON\_IB ▲ 150  
PKMASPAR3SFBR\_IB ▲ 173  
PKMASPAR3SFNO\_IB ▲ 142  
PKMASPAR3SFOF\_IB ▲ 176  
PKMASPAR3SFRI\_IB ▲ 178



Jr. è la collezione completa di arredo bagno, unica al mondo, che immerge i bambini in un'atmosfera sognante e fiabesca. Tutti i prodotti e le soluzioni della collezione sono stati studiati e realizzati pensando alle loro esigenze, per accrescere la loro gioia trasformando la stanza da bagno in uno spazio di gioco e creatività. Le dimensioni di lavabo, vasca, consolle sono a misura di bambino, mentre le forme, i dettagli e i decori sono divertenti: il lavabo e la vasca sono una tazza, con il loro manico arrotondato, i rubinetti del gruppo vasca sono stelle e paperette!

Jr. is the complete collection of bathroom furnishings, unique in the world, that plunges children into a dreamy fairy-tale atmosphere. All of the collection's products and solutions have been designed and created with the needs of children in mind to increase their joy by transforming the bathroom into a space for play and creativity. The sizes of washbasin, bathtub and console are child-friendly, and the shapes, details and decorations are amusing: the washbasin and the bathtub are shaped like cups with rounded handles, the taps of the bathtub are stars and ducks!

Jr. est la collection complète d'ameublement de salle de bain, unique au monde, qui plonge les enfants dans une atmosphère de rêve et de fable. Tous les produits et toutes les solutions de la collection ont été étudiés et réalisés en pensant à leurs exigences, pour accroître leur joie en transformant la salle de bain en un espace de jeu et de créativité. Les dimensions du lavabo, de la baignoire, de la console sont à la mesure des enfants, tandis que les formes, les détails et les décors sont amusants: le lavabo et la baignoire sont une tasse, avec leur poignée arrondie, les robinets du groupe baignoire sont des étoiles et des petits canards!

Jr. es una colección completa de decoración de baño, única en el mundo, que inventa una atmósfera de cuento y ensueño para los niños. Los productos y las soluciones de la colección se diseñaron y fabricaron pensando en las necesidades de los niños, para aumentar su alegría convirtiendo el cuarto de baño en un lugar de juegos y creatividad. El lavabo, la consola, la bañera son a la medida de un niño, con formas, detalles y decoración alegres y divertidos: el lavabo y la bañera representan una taza, con su asa redondeada; los grupos de la bañera son estrellas y patitos.

Jr. ist die komplette Kollektion für die Badezimmerinrichtung, die das Kind in eine träumerische, märchenhafte Atmosphäre eintauchen lässt. Alle Produkte und Lösungen der Kollektion wurden mit Blick auf die Wünsche und Bedürfnisse der Kinder entwickelt, damit das Badezimmer zu einem Raum für Spiel und Kreativität wird. Die Abmessungen für Waschbecken, Badewanne, Konsolen sind kindgerecht und die Formen, Details und das Dekor sind lustig: Waschbecken und Wanne sind eine Tasse mit abgerundetem Griff und die Wasserhähne der Badewanne sind Sterne und Enten!

Jr. – это полная коллекция мебели для ванных комнат, единственная в мире, которая погружает детей в мечтательную и волшебную атмосферу. Все предметы и дизайнерские решения в коллекции были разработаны и реализованы в соответствии с пожеланиями детей: к их огромной радости ванная комната превращена в зону игры и творчества. Размеры раковины, ванны и консолей подходят для роста ребенка, а их формы, детали и декорации выполнены в забавном стиле: раковина и ванна – чайная чашка с круглой ручкой, смесители ванной – звездочки и утята!

## FINITURE METALLI

METAL FINISHES | FINITIONS MÉTALLIQUES | ACABADOS DE METAL | METALLOBERFLÄCHEN | МЕТАЛЛИЧЕСКИЕ ОТДЕЛКИ



**CR**

Cromo | Chrome | Chrome  
Cromado | Chrom | Хром



**NI**

Nikel | Nickel | Nickel  
Níquel | Nickel | Никель



**NS**

Nikel Spazzolato | Brushed  
Nickel | Nickel Brossé  
Níquel Cepillado | Nickel  
gebürstet | Никель  
матовый



**NO**

Nero Opaco | Matt black  
Noir mat | Negro mate |  
Mattschwarz | матовый  
черный

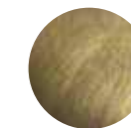

**BR**

Brunito | Burnished | Bruni  
Bruñido | Brüniert |  
Воронение



**ON**

Ottone Naturale |  
Natural Brass | Laiton  
Naturel | Latón Natural |  
Messing Natur | Латунь  
Натуральная



**OI**

Oro Inglese | English  
Gold | Or Anglais | Oro  
Inglés | Englishes Gold |  
Английское золото



**OF**

Oro Francese | French  
Gold Or Français | Oro  
Francés | Französisches  
Gold | Французское  
золото



**OG**

Oro | Gold | Or | Oro | Gold  
| Золото



**RI**

Rame Invecchiato |  
Antique Copper | Cuivre  
Vieilli Cobre Envejecido  
| Kupfer Antik-Look |  
Состаренная медь

METRIC CONVERSION: The measures in the technical drawings are in millimeters, Multiply by 0,0393701 to convert in inches



Cup - Lavabo in "Pure White"

Pure White washbasin | Lavabo en « Pure White » | Lavabo en "Pure White" | Waschbecken in "Pure White" | Раковина из "Pure White"



Cup - Vasca in "Pure White"

Pure White bathtub | Baignoire en « Pure White » | Bañera en "Pure White" | Wanne in "Pure White" | Ванна из "Pure White"



Cake - Lavabo in "Pure White"

Washbasin in "Pure White" | Lavabo en "Pure White" | Lavabo de "Pure White" | „Pure White“-Waschbecken | Раковина из "Pure White"



Cookie - Consolle e sgabello in legno

Wooden console table and stool | Console et tabouret en bois | Consola y taburete de madera | Waschtisch und Hocker aus Holz | Консоль и табурет из дерева



Pretty - Vasca in ghisa smaltata, finitura esterna bianca

Bathtub in enamelled cast iron, white external finish | Baignoire en fonte émaillée, finition externe blanche | Bañera de fundición esmaltada, acabado exterior blanco | Emailierte, gusseiserne Badewanne mit weißem Außen-Finish | Ванна чугунная эмалированная с белой наружной отделкой

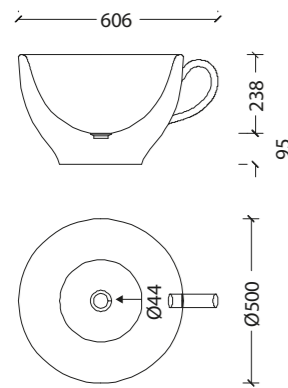

PKJRBASINCUP ▲ 116

COMPRESO DI SCARICO, PILETTA E COPRIPILETTA  
Includes drain pipe, trap, and trap cover | Comprenant l'évacuation, la bonde et le cache-bonde | Incluye desagüe, escurridor y cubre-escurridor | Komplet mit Abfluss, Ablaufventil und Ablaufabdeckung | В комплекте со сливом, донным клапаном и крышкой донного клапана

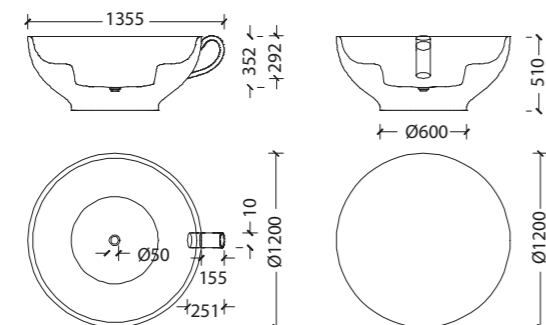

PKJRBATHCUP ▲ 179

COMPRESO DI SCARICO, PILETTA E COPRIPILETTA  
Includes drain pipe, trap, and trap cover | Comprenant l'évacuation, la bonde et le cache-bonde | Incluye desagüe, escurridor y cubre-escurridor | Komplet mit Abfluss, Ablaufventil und Ablaufabdeckung | В комплекте со сливом, донным клапаном и крышкой донного клапана

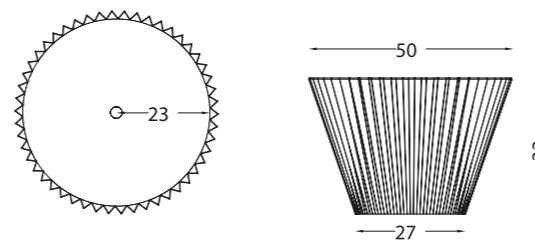

PKJRLAVOCAKE ▲ 116

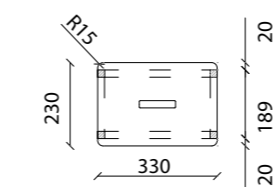
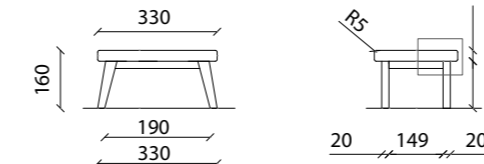
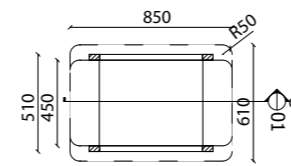
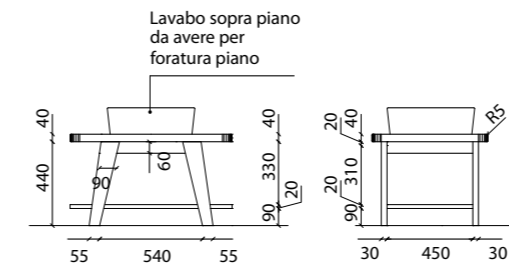

PKJRCOOKIE ▲ 151

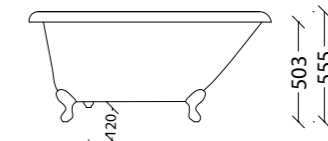
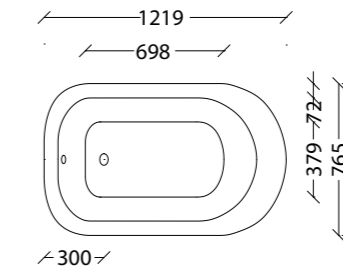

PKBATHPRETTY ▲ 137

FINITURA SET 4 PIEDI APPOGGIO  
(VEDI PAG.5 CATALOGO)  
Finish set 4 supporting feet (see page 5 of Catalogue) | Finition set 4 pieds appui (voir p.5 catalogue) | Acabado set 4 pies apoyo (véase pág. 5 catálogo) | Set 4 Stützfüße Ausführung (siehe Katalog Seite 5) | Отделка 4-х опорных ножек. (См. стр. 5 каталога)

- |                       |                       |
|-----------------------|-----------------------|
| PKBFEEPPRETTYCR ▲ 70  | PKBFEEPPRETTYON ▲ 95  |
| PKBFEEPPRETTYNI ▲ 96  | PKBFEEPPRETTYBR ▲ 124 |
| PKBFEEPPRETTYNS ▲ 110 | PKBFEEPPRETTYNO ▲ 90  |
| PKBFEEPPRETTYOI ▲ 110 | PKBFEEPPRETTYOF ▲ 127 |
| PKBFEEPPRETTYOG ▲ 110 | PKBFEEPPRETTYRI ▲ 127 |



Batteria a due fori per lavabo

Two-hole tap set for washbasin | Batterie à deux trous pour lavabo | Grifo para lavabo de dos orificios | 2er-Mischbatterie für Waschbecken | Комплект на два отверстия для раковины



Gruppo vasca esterno

External bathtub set | Groupe baignoire externe | Grupo bañera externo | Wannengruppe außen | Настенный комплект для ванны



Gruppo vasca esterno con doccia

External bathtub set with shower head | Groupe baignoire externe avec douche | Grupo bañera exterior con ducha | Wannengruppe außen mit Dusche | Наружный комплект для ванны с душем



Vaso sospeso Junior

Wall-hung toilet Junior | Cuvette suspendue Junior | Inodoro colgado Junior | Hängeklosett Junior | Подвесной унитаз Junior



Sedile

Toilet seat | Siège de toilette | Tapa de inodoro | Klosettdeckung | Крышки для унитаза

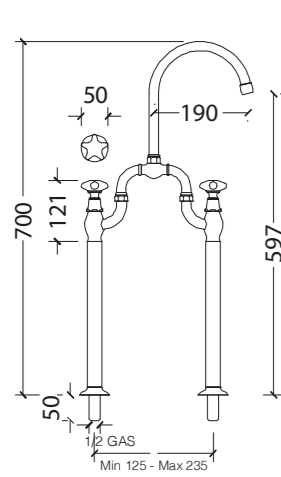

- |                      |                      |
|----------------------|----------------------|
| PKB137LAVABOCR ▲ 130 | PKB137LAVABOON ▲ 130 |
| PKB137LAVABONI ▲ 138 | PKB137LAVABOBR ▲ 141 |
| PKB137LAVABONS ▲ 141 | PKB137LAVABONO ▲ 142 |
| PKB137LAVABOOI ▲ 139 | PKB137LAVABOOF ▲ 160 |
| PKB137LAVABOOG ▲ 160 | PKB137LAVABORI ▲ 164 |

- |                   |                   |                |
|-------------------|-------------------|----------------|
| PKBPAPERETTE ▲ 16 | PKBCARAMELLE ▲ 16 | PKBSTELLE ▲ 13 |
|-------------------|-------------------|----------------|

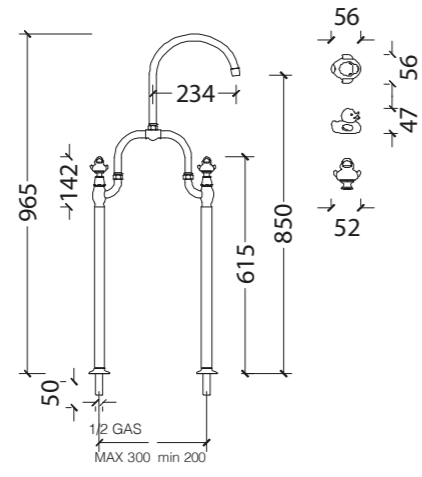

- |                     |                     |
|---------------------|---------------------|
| PKB137VASCACR ▲ 137 | PKB137VASCAON ▲ 137 |
| PKB137VASCANI ▲ 145 | PKB137VASCABR ▲ 154 |
| PKB137VASCANS ▲ 154 | PKB137VASCANO ▲ 154 |
| PKB137VASCAOI ▲ 148 | PKB137VASCAOF ▲ 171 |
| PKB137VASCAOG ▲ 172 | PKB137VASCARI ▲ 172 |

- |                   |                   |                |
|-------------------|-------------------|----------------|
| PKBPAPERETTE ▲ 16 | PKBCARAMELLE ▲ 16 | PKBSTELLE ▲ 13 |
|-------------------|-------------------|----------------|

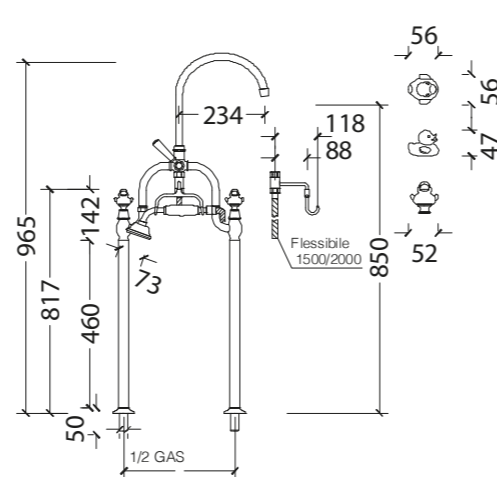

- |                         |                         |
|-------------------------|-------------------------|
| PKB137VASDOCCIACR ▲ 151 | PKB137VASDOCCIAON ▲ 151 |
| PKB137VASDOCCIANI ▲ 169 | PKB137VASDOCCIABR ▲ 172 |
| PKB137VASDOCCIANI ▲ 172 | PKB137VASDOCCIANO ▲ 172 |
| PKB137VASDOCCIAOI ▲ 170 | PKB137VASDOCCIAOF ▲ 180 |
| PKB137VASDOCCIAOG ▲ 180 | PKB137VASDOCCIARI ▲ 180 |

- |                   |                   |                |
|-------------------|-------------------|----------------|
| PKBPAPERETTE ▲ 16 | PKBCARAMELLE ▲ 16 | PKBSTELLE ▲ 13 |
|-------------------|-------------------|----------------|

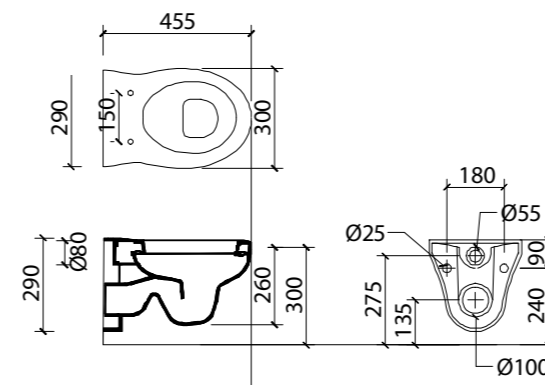

- |                 |
|-----------------|
| PKJR400402 ▲ 91 |
|-----------------|

- |                 |
|-----------------|
| PKJRMSAD14 ▲ 58 |
|-----------------|



Placca comando per cassetta

Flush plate for toilet cistern | Plaque de commande pour cassette | Placa de mando para cisterna | Betätigungsplatte für Spülkasten | Панель смыва для бачка



Ritondo  
Ø60 cm

Round tilting mirror Ø60 cm | Miroir rond basculant avec profil en métal Ø 60 cm | Espejo redondo basculante Ø60 cm | Runder Schwenkspiegel Ø60 cm | Круглое поворотнo-выдвижное зеркало Ø60 см



Alice  
60x50 cm

Shaped 60x50 cm | Profilé 60x50 cm | Perfilado 60x50 cm | Geformt 60x50 cm | Фигурное зеркало 60x50 см

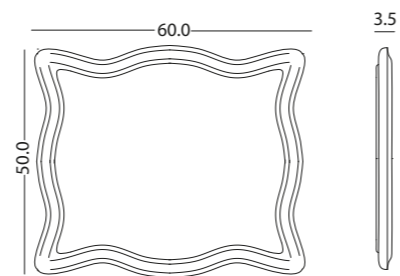
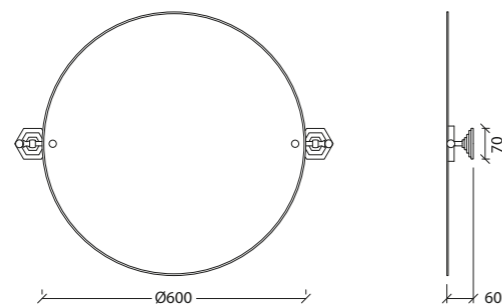
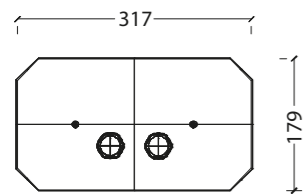

PKBPL70GBCR	▲ 93	PKBPL70GBON	▲ 93
PKBPL70GBNI	▲ 101	PKBPL70GBBR	▲ 101
PKBPL70GBNS	▲ 103	PKBPL70GBNO	▲ 103
PKBPL70GBOI	▲ 101	PKBPL70GBOF	▲ 106
PKBPL70GBOG	▲ 114	PKBPL70GBRI	▲ 120

PKMSPECULUM4CR	▲ 84	PKMSPECULUM4ON	▲ 84
PKMSPECULUM4NI	▲ 86	PKMSPECULUM4BR	▲ 93
PKMSPECULUM4NS	▲ 93	PKMSPECULUM4NO	▲ 93
PKMSPECULUM4OI	▲ 95	PKMSPECULUM4OF	▲ 95
PKMSPECULUM4OG	▲ 95	PKMSPECULUM4RI	▲ 95

PKALICE ▲ 93

## ACCESSORI BAGNO

L'eleganza nasce dai dettagli: per questo tutti gli accessori bagno Park Avenue sono stati studiati con cura ed attenzione e poi realizzati con maestria da esperti artigiani italiani. Grazia e delicatezza si inseriscono alla perfezione nella sala da bagno, coordinandosi armonicamente con l'insieme degli elementi d'arredo protagonisti degli spazi.

Elegance comes from details: for this reason, all Park Avenue accessories have been designed with care and attention and have been skilfully created by expert Italian artisans. Gracefulness and refinement fit perfectly in the bathroom and harmoniously match the furnishing elements that dominate the spaces.

L'élégance est dans les détails: c'est pour cela que tous les accessoires de bain Park Avenue ont été étudiés avec soin et attention et ensuite réalisés avec maestria par des artisans italiens experts en la matière. Grâce et délicatesse s'intègrent à la perfection dans la salle de bain, et s'accordent harmonieusement avec l'ensemble des éléments de décoration protagonistes de l'espace.

La elegancia está en los detalles; por esta razón, los accesorios de baño Park Avenue se diseñan con esmero y atención; luego, expertos artesanos italianos los realizan con gran maestría. Elegancia y delicadeza complementan perfectamente el cuarto de baño y se combinan armónicamente con el conjunto de elementos de decoración protagonistas de los espacios.

Die Eleganz entsteht durch die Details: Deswegen wurden alle Accessoires von Park Avenue sorgfältig studiert und von qualifizierten italienischen Handwerkern umgesetzt. Anmut und Feinheit passen sich perfekt in das Badezimmer ein und verbinden sich harmonisch mit der Gesamtheit der räumlichen Einrichtungs-elemente.

Элегантность определяют детали: именно поэтому все аксессуары для ванной Park Avenue были разработаны с особой тщательностью и вниманием, а затем

безукоризненно изготовлены квалифицированными итальянскими мастерами. Изящество и утонченность являются основными чертами интерьера ванной комнаты, гармонично сочетая между собой все предметы мебели.

## FINITURE METALLI

METAL FINISHES | FINITIONS MÉTALLIQUES | ACABADOS DE METAL | METALLOBERFLÄCHEN | МЕТАЛЛИЧЕСКИЕ ОТДЕЛКИ



**CR**

Cromo | Chrome | Chrome  
Cromado | Chrom | Хром



**NI**

Nikel | Nickel | Nickel  
Níquel | Nickel | Никель



**NS**

Nikel Spazzolato | Brushed  
Nickel | Nickel Brossé  
Níquel Cepillado | Nickel  
gebürstet | Никель  
матовый



**NO**

Nero Opaco | Matt black  
Noir mat | Negro mate |  
Mattschwarz | матовый  
черный

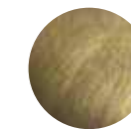

**BR**

Brunito | Burnished | Bruni  
Bruñido | Brüniert |  
Воронение



**ON**

Ottone Naturale |  
Natural Brass | Laiton  
Naturel | Latón Natural |  
Messing Natur | Латунь  
Натуральная



**OI**

Oro Inglese | English  
Gold | Or Anglais | Oro  
Inglés | Englisches Gold |  
Английское золото



**OF**

Oro Francese | French  
Gold Or Français | Oro  
Francés | Französisches  
Gold | Французское  
золото



**OG**

Oro | Gold | Or | Oro | Gold  
| Золото



**RI**

Rame Invecchiato |  
Antique Copper | Cuivre  
Vieilli Cobre Envejecido  
| Kupfer Antik-Look |  
Состаренная медь

## WALDORF - POSSIBILI 2 DIVERSE TIPOLOGIE DI BORCHIE

2 different types of studs available | 2 types de cabochons disponibles | Posibles 2 tipos diferentes de remates | 2 verschiedene Abdeckrosetten möglich |  
Возможны 2 типа накладок

METRIC CONVERSION: The measures in the technical drawings are in millimeters, Multiply by 0,0393701 to convert in inches



Waldorf - Porta Salviette  
44,80 cm

Towel holder 44,80 cm | Porte-serviettes 44,80 cm |  
Toallero Handtuchhalter 44,80 cm | Полотенцесушитель  
44,80 cm



Waldorf - Porta Salviette 64,50 cm

Towel holder 64,50 cm | Porte-serviettes 64,50 cm |  
Toallero Handtuchhalter 64,50 cm | Полотенцесушитель  
64,50 cm



Waldorf - Mensola vetro

Glass shelf | Étagère en verre | Ménsula de cristal |  
Glasregal | Стекланная полка



Waldorf - Portasalviette a snodo 2  
basi

Towel holder with swivel joint, 2 bases | Porte-  
serviettes articulé 2 bases | Toallero articulado 2  
bases | Handtuchhalter mit Gelenk, 2 Halterungen  
Полотенцесушитель с шарниром на 2 основах

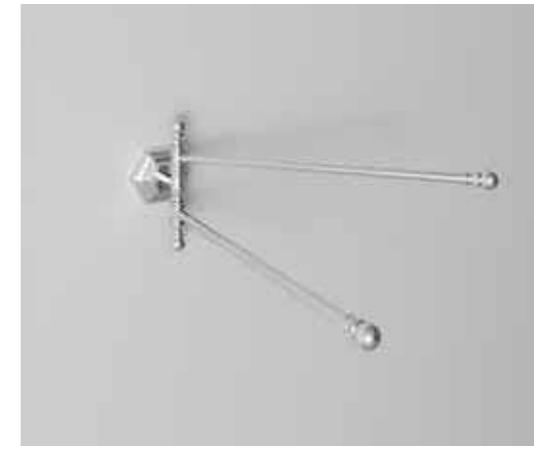

Waldorf - Portasalviette a snodo 1  
base

Towel holder with swivel joint, 1 base | Porte-serviettes articulé  
1 base | Toallero articulado 1 base | Handtuchhalter mit Gelenk,  
1 Halterung | Полотенцесушитель с шарниром на 1-ой  
основе



Waldorf - Porta abiti

Clothes hook | Portemanteau | Perchero | Wandhaken |  
Вешалка

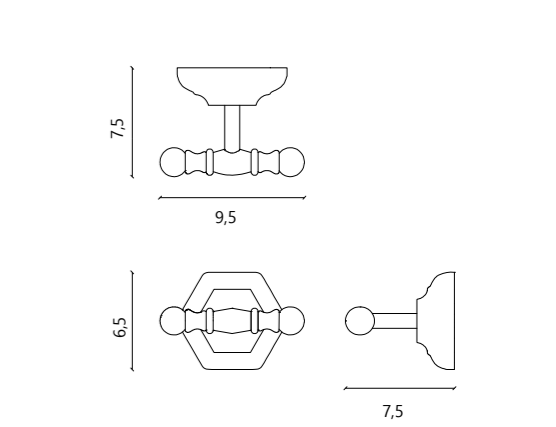
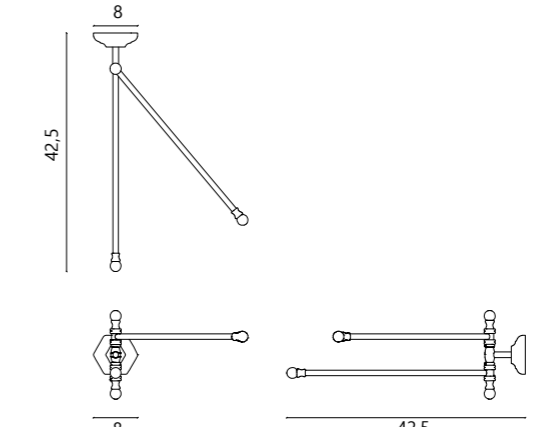
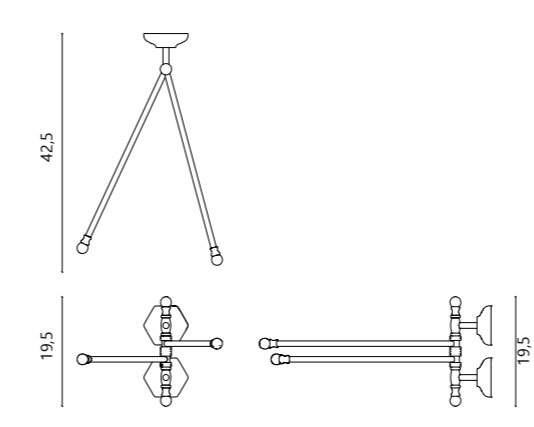
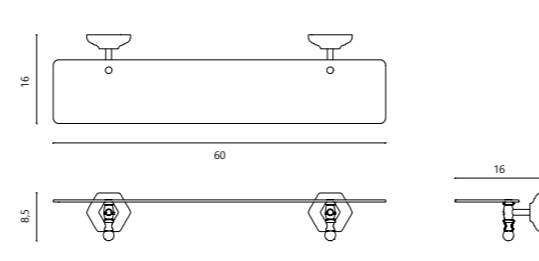
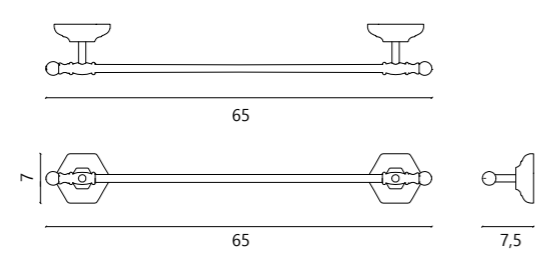
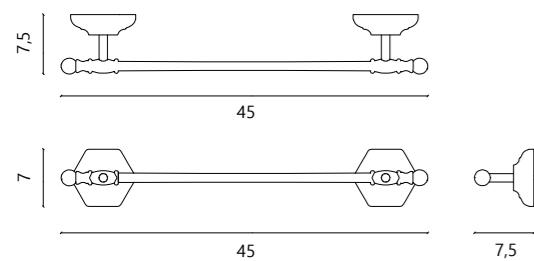

PKPE014CR00	▲ 65	PKPE014ON00	▲ 65	PKPE011CR00	▲ 66	PKPE011ON00	▲ 66	PKPE018CR00	▲ 61	PKPE018ON00	▲ 61
PKPE014NI00	▲ 65	PKPE014BR00	▲ 69	PKPE011NI00	▲ 66	PKPE011BR00	▲ 73	PKPE018NI00	▲ 61	PKPE018BR00	▲ 70
PKPE014NS00	▲ 69	PKPE014NO00	▲ 69	PKPE011NS00	▲ 73	PKPE011NO00	▲ 73	PKPE018NS00	▲ 70	PKPE018NO00	▲ 70
PKPE014OI00	▲ 73	PKPE014OF00	▲ 73	PKPE011OI00	▲ 76	PKPE011OF00	▲ 76	PKPE018OI00	▲ 71	PKPE018OF00	▲ 71
PKPE014OG00	▲ 73	PKPE014RI00	▲ 73	PKPE011OG00	▲ 76	PKPE011RI00	▲ 76	PKPE018OG00	▲ 71	PKPE018RI00	▲ 71

PKPE013CR00	▲ 73	PKPE013ON00	▲ 73	PKPE017CR00	▲ 70	PKPE017ON00	▲ 70	PKPE016CR00	▲ 31	PKPE016ON00	▲ 31
PKPE013NI00	▲ 73	PKPE013BR00	▲ 78	PKPE017NI00	▲ 70	PKPE017BR00	▲ 74	PKPE016NI00	▲ 31	PKPE016BR00	▲ 38
PKPE013NS00	▲ 78	PKPE013NO00	▲ 78	PKPE017NS00	▲ 74	PKPE017NO00	▲ 74	PKPE016NS00	▲ 38	PKPE016NO00	▲ 38
PKPE013OI00	▲ 81	PKPE013OF00	▲ 81	PKPE017OI00	▲ 78	PKPE017OF00	▲ 78	PKPE016OI00	▲ 44	PKPE016OF00	▲ 44
PKPE013OG00	▲ 81	PKPE013RI00	▲ 81	PKPE017OG00	▲ 78	PKPE017RI00	▲ 78	PKPE016OG00	▲ 44	PKPE016RI00	▲ 44



Waldorf - Portarotolo di riserva

Spare toilet paper holder | Porte-rouleau de papier toilette de réserve | Portarrollos de reserva Reservetoilettenpapierhalter | Держатель для запасного рулона туалетной бумаги



Waldorf - Portarotolo aperto

Open toilet paper holder | Porte-rouleau de papier toilette ouvert | Portarrollos abierto | Offener Toilettenpapierhalter | Держатель для рулона туалетной бумаги открытый



Waldorf - Portarotolo con coperchio

Covered toilet paper holder | Porte-rouleau de papier toilette avec couvercle | Portarrollos con tapa Toilettenpapierhalter mit Abdeckung | Держатель для рулона туалетной бумаги, с крышкой



Waldorf - Porta bicchiere ceramica

Ceramic tumbler holder | Porte-verre céramique | Portavaso de cerámica | Glashalter Keramik | Держатель для стаканчика керамический



Waldorf - Porta dispenser muro ceramica

Wall-mounted ceramic dispenser holder | Porte-distributeur mural céramique | Portadispenser de cerámica de pared | Flüssigseifenwandhalter Keramik | Держатель для диспенсера керамический



Waldorf - Porta sapone ceramica

Ceramic soap dish | Porte-savon céramique | Jabonera de cerámica | Seifenschale Keramik | Держатель-мыльница керамический

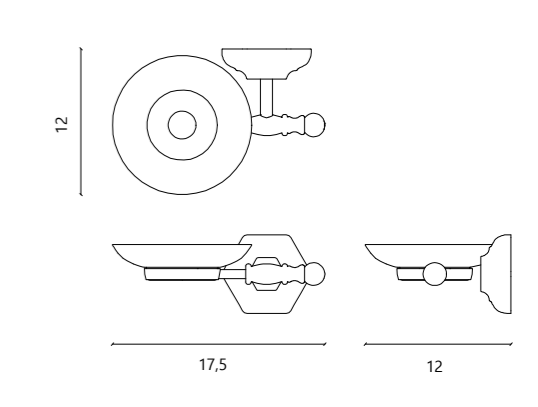
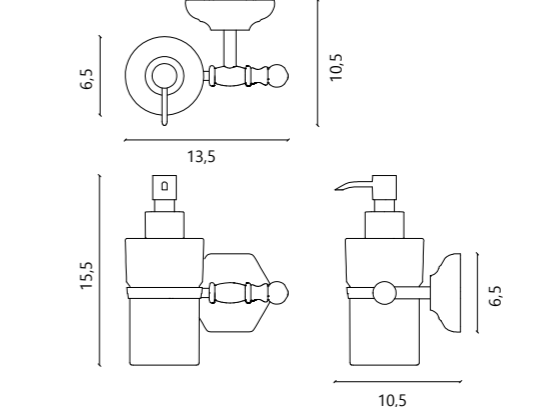
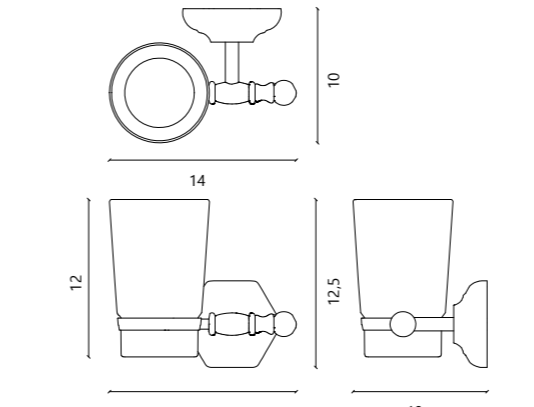
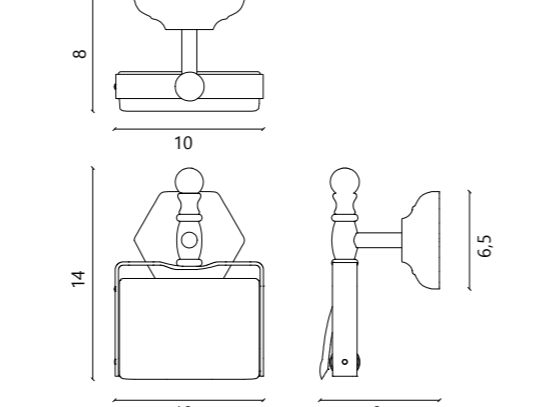
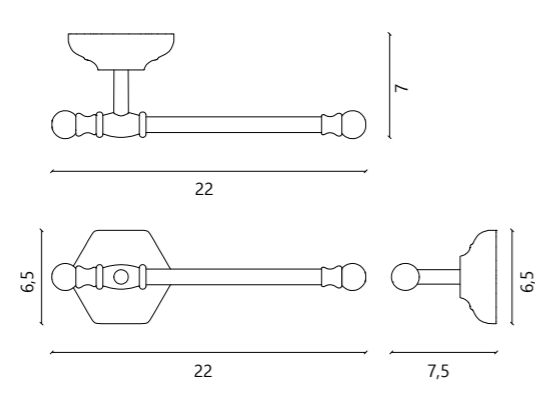
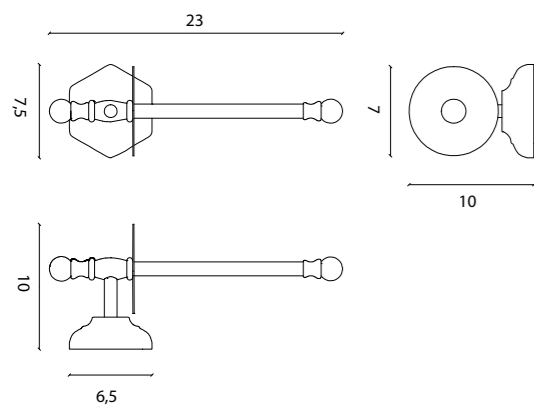

PKPE119CR00	▲ 50	PKPE119ON00	▲ 50	PKPE019CR00	▲ 42	PKPE019ON00	▲ 42	PKPE219CR00	▲ 49	PKPE219ON00	▲ 49
PKPE119NI00	▲ 50	PKPE119BR00	▲ 59	PKPE019NI00	▲ 42	PKPE019BR00	▲ 47	PKPE219NI00	▲ 49	PKPE219BR00	▲ 58
PKPE119NS00	▲ 59	PKPE119NO00	▲ 59	PKPE019NS00	▲ 47	PKPE019NO00	▲ 47	PKPE219NS00	▲ 58	PKPE219NO00	▲ 58
PKPE119OI00	▲ 68	PKPE119OF00	▲ 68	PKPE019OI00	▲ 51	PKPE019OF00	▲ 51	PKPE219OI00	▲ 70	PKPE219OF00	▲ 70
PKPE119OG00	▲ 68	PKPE119RI00	▲ 68	PKPE019OG00	▲ 51	PKPE019RI00	▲ 51	PKPE219OG00	▲ 70	PKPE219RI00	▲ 70

PKPE109CR00	▲ 53	PKPE109ON00	▲ 53	PKPE108CR00	▲ 58	PKPE108ON00	▲ 58	PKPE106CR00	▲ 53	PKPE106ON00	▲ 53
PKPE109NI00	▲ 53	PKPE109BR00	▲ 58	PKPE108NI00	▲ 58	PKPE108BR00	▲ 70	PKPE106NI00	▲ 53	PKPE106BR00	▲ 58
PKPE109NS00	▲ 58	PKPE109NO00	▲ 58	PKPE108NS00	▲ 70	PKPE108NO00	▲ 70	PKPE106NS00	▲ 58	PKPE106NO00	▲ 58
PKPE109OI00	▲ 62	PKPE109OF00	▲ 62	PKPE108OI00	▲ 73	PKPE108OF00	▲ 73	PKPE106OI00	▲ 62	PKPE106OF00	▲ 62
PKPE109OG00	▲ 62	PKPE109RI00	▲ 62	PKPE108OG00	▲ 73	PKPE108RI00	▲ 73	PKPE106OG00	▲ 62	PKPE106RI00	▲ 62



Waldorf - Porta scopino a terra

"Free standing" toilet brush holder | Porte-brosse posé à terre | Portaescobilla de pie | Bürstenhalter Boden | Держатель для ершика напольный



Waldorf - Porta scopino a parete

Wall ceramic brush holder | Porte-balai mural en céramique | Portaescobilla de cerámica de pared | Bürstengarnitur mit Keramikelement zur Wandmodell | Настенный держатель для ершика с керамикой



Waldorf - Porta bicchiere e porta sapone

Tumbler and soap dish holder | Porte-verre et porte-savon | Portavaso y jabonera | Glashalter und Seifenschale | Держатель для стаканчика и мыльница



Waldorf - Griglia portaoggetti angolare

Angular storage grid | Grille porte-objets d'angle | Rejilla portaobjetos angular | Ablagegitter für Ecke | Угловая полка-решетка



Waldorf - Griglia porta spugna rosoni incollo

Sponge basket with glue-on escutcheons | Grille porte-éponge rosaces fixation avec colle Rejilla para esponja; se fija con cola | Schwammhalter Rosetten können mit Kleber befestigt werden | Мыльница-решетка на присосках



Westin - Porta salviette ad anello

Ring-shaped towel holder | Porte-serviette à anneau | Toallero de aro | Ring-Handtuchhalter | Кольцеобразный держатель для полотенец

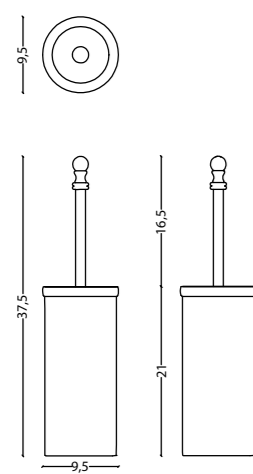

PKPE120CR00	▲ 31	PKPE120ON00	▲ 31
PKPE120NI00	▲ 31	PKPE120BR00	▲ 47
PKPE120NS00	▲ 47	PKPE120NO00	▲ 47
PKPE120OI00	▲ 51	PKPE120OF00	▲ 51
PKPE120OG00	▲ 51	PKPE120RI00	▲ 51

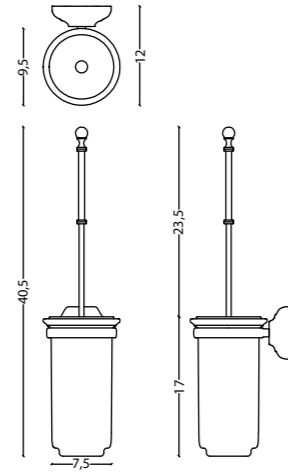

PKPE220CR00	▲ 70	PKPE220ON00	▲ 70
PKPE220NI00	▲ 70	PKPE220BR00	▲ 76
PKPE220NS00	▲ 76	PKPE220NO00	▲ 76
PKPE220OI00	▲ 78	PKPE220OF00	▲ 78
PKPE220OG00	▲ 78	PKPE220RI00	▲ 78

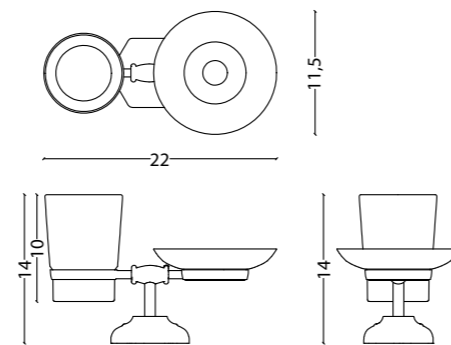

PKPE141CR00	▲ 76	PKPE141ON00	▲ 76
PKPE141NI00	▲ 76	PKPE141BR00	▲ 82
PKPE141NS00	▲ 82	PKPE141NO00	▲ 82
PKPE141OI00	▲ 86	PKPE141OF00	▲ 86
PKPE141OG00	▲ 86	PKPE141RI00	▲ 86

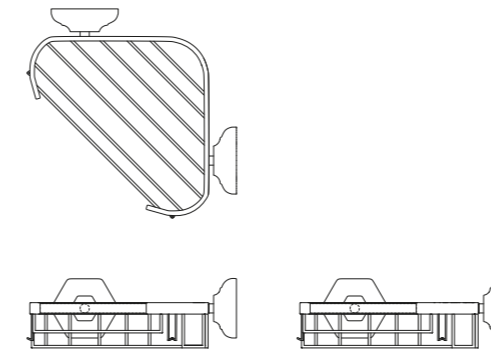

PKH0534CR00	▲ 70	PKH0534ON00	▲ 70
PKH0534NI00	▲ 70	PKH0534BR00	▲ 79
PKH0534NS00	▲ 79	PKH0534NO00	▲ 79
PKH0534OI00	▲ 83	PKH0534OF00	▲ 83
PKH0534OG00	▲ 83	PKH0534RI00	▲ 83

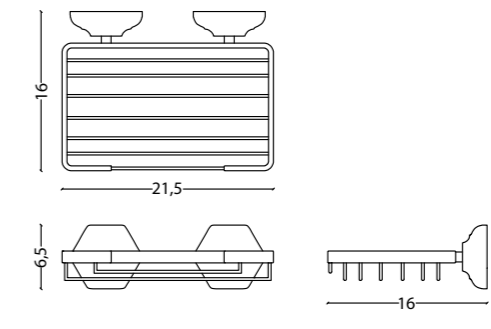

PKH0527CR00	▲ 47	PKH0527ON00	▲ 47
PKH0527NI00	▲ 47	PKH0527BR00	▲ 70
PKH0527NS00	▲ 70	PKH0527NO00	▲ 70
PKH0527OI00	▲ 74	PKH0527OF00	▲ 74
PKH0527OG00	▲ 74	PKH0527RI00	▲ 74

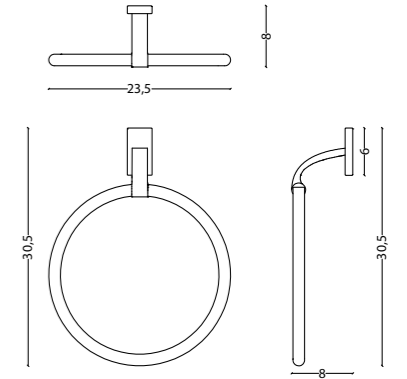

PKPSANELLOCR	▲ 46	PKPSANELLOON	▲ 46
PKPSANELLONI	▲ 46	PKPSANELLOBR	▲ 54
PKPSANELLONS	▲ 54	PKPSANELLONO	▲ 54
PKPSANELLOOI	▲ 54	PKPSANELLOOF	▲ 54
PKPSANELLOOG	▲ 54	PKPSANELLORI	▲ 58



Westin - Mobiletto in ottone a 3 ripiani vetro

Brass unit with 3 glass shelves | Petit meuble en laiton et 3 étagères en verre | Mueble de latón con 3 baldas de cristal | Messingschränkchen und 3 Glasregale | Латунный шкафчик и 3 стеклянные полки



Westin - Portasalviette 40 cm

Towel rail 40 cm | Porte-serviettes 40 cm | Toallero 40 cm | Handtuchhalter 40 cm | Держатель для полотенец 40 см



Westin - Portasalviette 50 cm

Towel rail 50 cm | Porte-serviettes 50 cm | Toallero 50 cm | Handtuchhalter 50 cm | Держатель для полотенец 50 см



Westin - Portarotolo aperto

Open toilet paper holder | Porte-rouleau de papier toilette ouvert | Portarrollos abierto | Offener Toilettenpapierhalter | Держатель для рулона туалетной бумаги открытый



Westin - Porta abiti

Clothes hook | Porte-manteaux | Perchero | Kleiderhalter | Вешалка для одежды



Westin - Portarotolo di riserva

Spare toilet paper holder | Porte-rouleau de papier toilette de réserve | Portarrollos de reserva Reservetoilettenpapierhalter | Держатель для запасного рулона туалетной бумаги

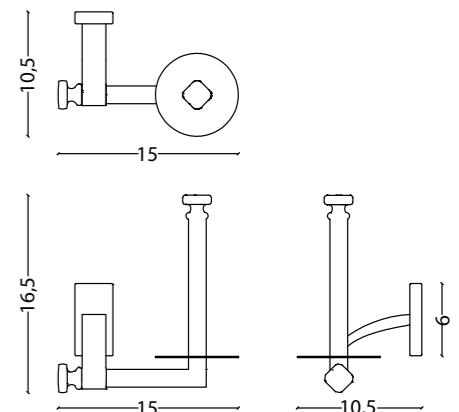
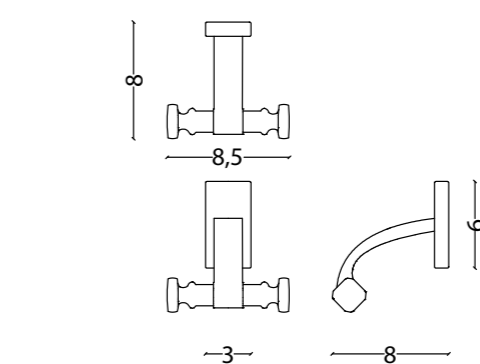
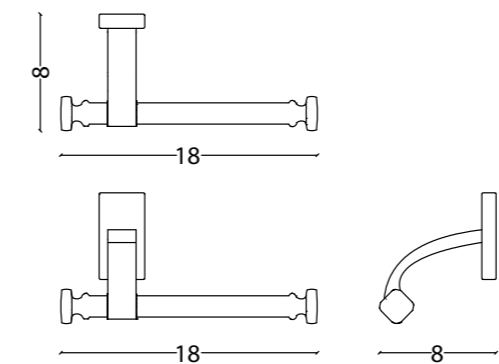
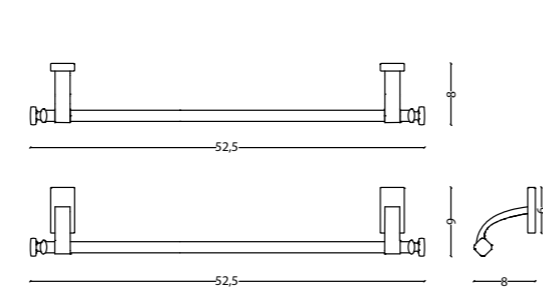
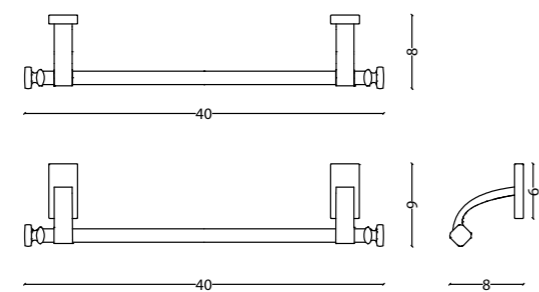
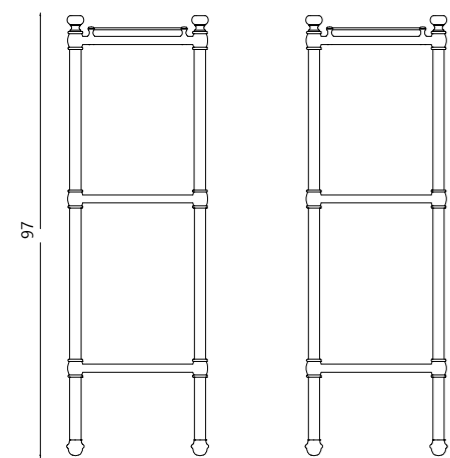
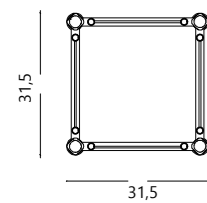

PKMOBILEVETROCR ▲ 107	PKMOBILEVETROON ▲ 107
PKMOBILEVETRONI ▲ 107	PKMOBILEVETROBR ▲ 121
PKMOBILEVETRONS ▲ 121	PKMOBILEVETRONO ▲ 121
PKMOBILEVETROOI ▲ 121	PKMOBILEVETROOF ▲ 121
PKMOBILEVETROOG ▲ 121	PKMOBILEVETRORI ▲ 129

PKSALVIETTE40CR ▲ 60	PKSALVIETTE40ON ▲ 60
PKSALVIETTE40NI ▲ 60	PKSALVIETTE40BR ▲ 70
PKSALVIETTE40NS ▲ 70	PKSALVIETTE40NO ▲ 70
PKSALVIETTE40OI ▲ 70	PKSALVIETTE40OF ▲ 70
PKSALVIETTE40OG ▲ 70	PKSALVIETTE40RI ▲ 74

PKSALVIETTE50CR ▲ 65	PKSALVIETTE50ON ▲ 65
PKSALVIETTE50NI ▲ 65	PKSALVIETTE50BR ▲ 71
PKSALVIETTE50NS ▲ 71	PKSALVIETTE50NO ▲ 71
PKSALVIETTE50OI ▲ 71	PKSALVIETTE50OF ▲ 71
PKSALVIETTE50OG ▲ 71	PKSALVIETTE50RI ▲ 78

PKPCARTACR ▲ 35	PKPCARTAON ▲ 35
PKPCARTANI ▲ 35	PKPCARTABR ▲ 44
PKPCARTANS ▲ 44	PKPCARTANO ▲ 44
PKPCARTAOI ▲ 44	PKPCARTAOF ▲ 44
PKPCARTAOG ▲ 44	PKPCARTARI ▲ 50

PKPABITICR ▲ 33	PKPABITION ▲ 33
PKPABITINI ▲ 33	PKPABITIBR ▲ 41
PKPABITINS ▲ 41	PKPABITINO ▲ 41
PKPABITIOI ▲ 41	PKPABITIOF ▲ 41
PKPABITIOG ▲ 41	PKPABITIRI ▲ 47

PKPCARTARCR ▲ 35	PKPCARTARON ▲ 35
PKPCARTARNI ▲ 35	PKPCARTARBR ▲ 44
PKPCARTARNS ▲ 44	PKPCARTARNO ▲ 44
PKPCARTAROI ▲ 44	PKPCARTAROF ▲ 44
PKPCARTAROG ▲ 44	PKPCARTARRI ▲ 50



Westin - Griglia portaoggetti frontale

Frontal basket | Grille porte-objets avant | Rejilla portaobjetos frontal | Ablagerost Front | Фронтальная полка-решетка



Westin - Griglia portaoggetti angolare

Corner basket | Grille porte-objets d'angle | Rejilla portaobjetos angular | Ablagerost Ecke | Угловая полка-решетка



Westin - Porta bicchiere

Glass holder | Porte-verre | Portavasos | Glashalter | Держатель для стакана



Westin - Porta dispenser

Dispenser holder | Porte-distributeur | Portador de dispensador | Spenderhalter | Держатель для дозатора



Westin - Porta sapone ceramica ovale

Oval ceramic soap dish | Porte-savon ovale en céramique | Jabonera de cerámica oval | Seifenhalter mit ovaler Keramikschale | Овальный держатель для мыла с керамикой



Westin - Porta scopino ceramica a muro

Wall ceramic brush holder | Porte-balai mural en céramique | Portaescobilla de cerámica de pared | Bürstengarnitur mit Keramikelement zur Wandmodell | Настенный держатель для ершика с керамикой

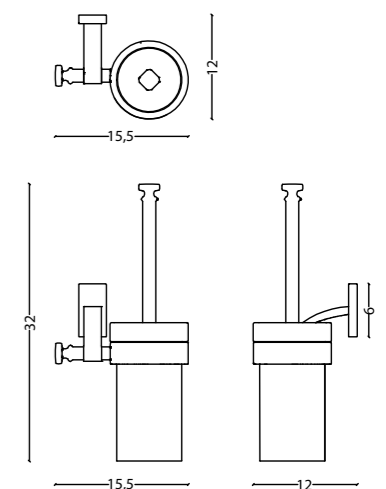
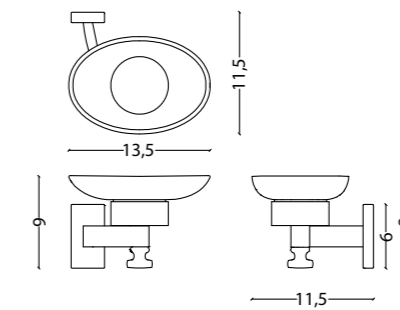
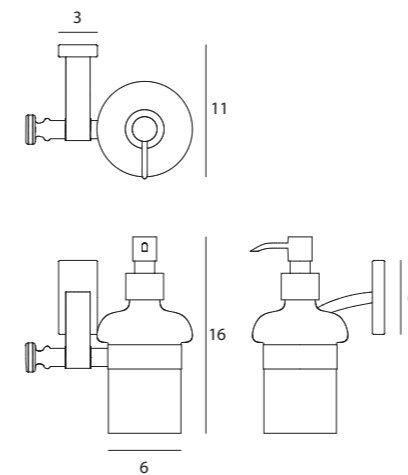
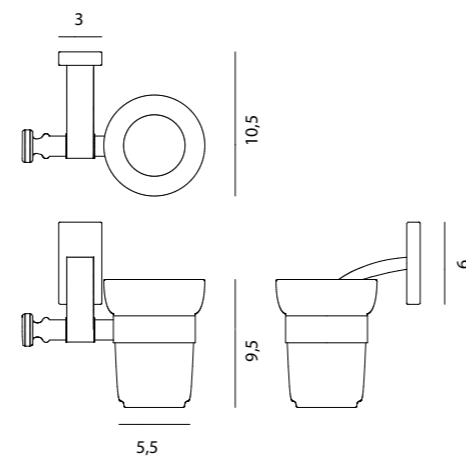
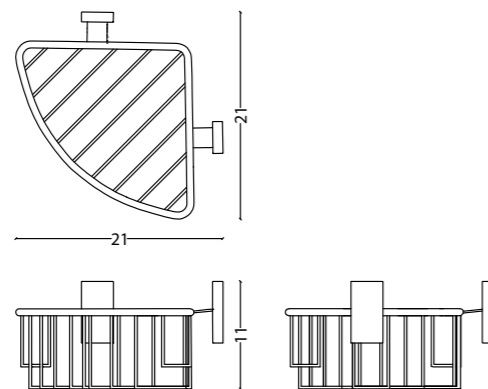
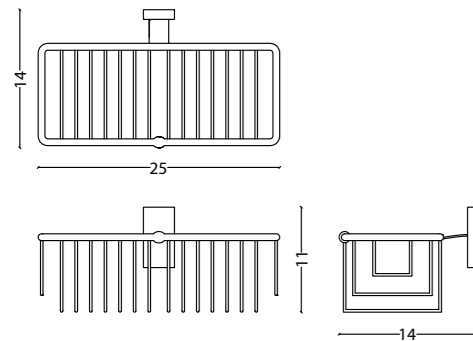

PKGRIGLIAFCR	▲ 59	PKGRIGLIAFRON	▲ 59
PKGRIGLIAFRNI	▲ 59	PKGRIGLIAFRBR	▲ 70
PKGRIGLIAFRNS	▲ 70	PKGRIGLIAFRNO	▲ 70
PKGRIGLIAFROI	▲ 70	PKGRIGLIAFROF	▲ 70
PKGRIGLIAFROG	▲ 70	PKGRIGLIAFRRI	▲ 74

PKGRIGLIAANGCR	▲ 67	PKGRIGLIAANGON	▲ 67
PKGRIGLIAANGNI	▲ 67	PKGRIGLIAANGBR	▲ 73
PKGRIGLIAANGNS	▲ 73	PKGRIGLIAANGNO	▲ 73
PKGRIGLIAANGOI	▲ 73	PKGRIGLIAANGOF	▲ 73
PKGRIGLIAANGOG	▲ 73	PKGRIGLIAANGRI	▲ 77

PKPBICCHIERECR	▲ 46	PKPBICCHIEREON	▲ 46
PKPBICCHIERENI	▲ 46	PKPBICCHIEREBR	▲ 54
PKPBICCHIERENS	▲ 54	PKPBICCHIERENO	▲ 46
PKPBICCHIEREOI	▲ 54	PKPBICCHIEREOF	▲ 54
PKPBICCHIEREOG	▲ 54	PKPBICCHIERERI	▲ 58

PKPDISPENSERC	▲ 55	PKPDISPENSERON	▲ 55
PKPDISPENSERNI	▲ 55	PKPDISPENSERBR	▲ 66
PKPDISPENSERN	▲ 66	PKPDISPENSERNO	▲ 55
PKPDISPENSEROI	▲ 66	PKPDISPENSEROF	▲ 66
PKPDISPENSEROG	▲ 66	PKPDISPENSERRI	▲ 71

PKPSAPONECR	▲ 43	PKPSAPONEON	▲ 43
PKPSAPONENI	▲ 43	PKPSAPONEBR	▲ 50
PKPSAPONENS	▲ 50	PKPSAPONENO	▲ 50
PKPSAPONEOI	▲ 50	PKPSAPONEOF	▲ 50
PKPSAPONEOG	▲ 50	PKPSAPONERI	▲ 55

PKPSCOPINOMCR	▲ 54	PKPSCOPINOMON	▲ 54
PKPSCOPINOMNI	▲ 54	PKPSCOPINOMBR	▲ 59
PKPSCOPINOMNS	▲ 59	PKPSCOPINOMNO	▲ 59
PKPSCOPINOMOI	▲ 59	PKPSCOPINOMOF	▲ 59
PKPSCOPINOMOG	▲ 59	PKPSCOPINOMRI	▲ 69



Westin - Porta scopino in ottone a terra

Floor brass toilet brush holder | Porte-balai au sol en laiton | Portaescobilla de latón de pie | Bürstengarnitur aus Messing Bodenmodell | Напольный латунный держатель для ершика

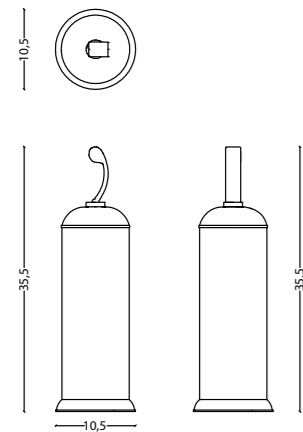

PKPSCOPINOTCR	▲ 54	PKPSCOPINOTON	▲ 54
PKPSCOPINOTNI	▲ 54	PKPSCOPINOTBR	▲ 59
PKPSCOPINOTNS	▲ 59	PKPSCOPINOTNO	▲ 59
PKPSCOPINOTOI	▲ 59	PKPSCOPINOTOF	▲ 59
PKPSCOPINOTOG	▲ 59	PKPSCOPINOTRI	▲ 69



Bowery - Porta sapone ceramica

Ceramic soap dish | Porte-savon céramique | Jabonera de cerámica | Seifenschale Keramik | Держатель-мыльница керамический

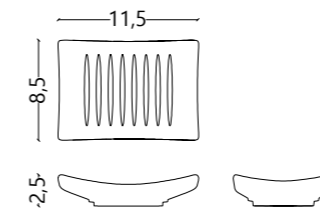

PKMU150-BI00 ▲ 26



Bowery - Bicchiere in ceramica

Ceramic tumbler | Verre en céramique Vaso de cerámica | Glas aus Keramik | Стананчик керамический

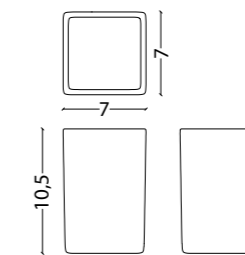

PKMU151-BI00 ▲ 26

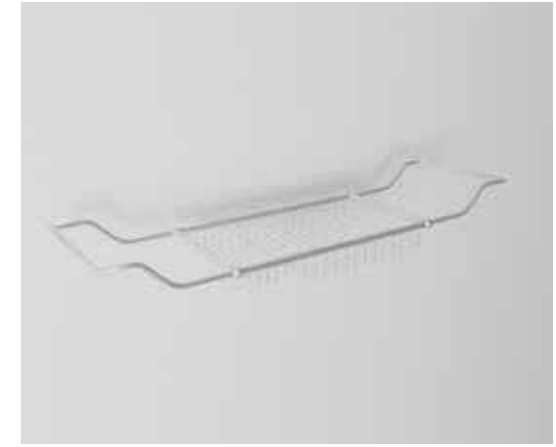

Bowery - Portaoggetti piano vasca

Storage tray for bathtub | Porte-objets bord de baignoire | Portaobjetos para bañera | Wannenablage | Держатель для ванн

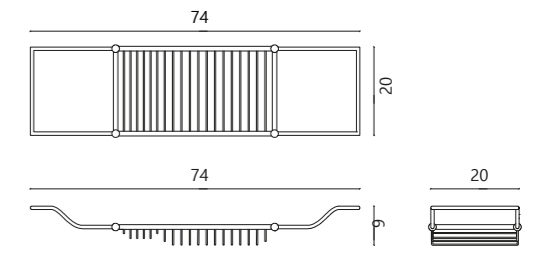

PK30032GRIGLIACR	▲ 77	PK30032GRIGLIAON	▲ 77
PK30032GRIGLIANI	▲ 77	PK30032GRIGLIABR	▲ 84
PK30032GRIGLIANS	▲ 84	PK30032GRIGLIANO	▲ 84
PK30032GRIGLIAOI	▲ 84	PK30032GRIGLIAOF	▲ 84
PK30032GRIGLIAOG	▲ 84	PK30032GRIGLIARI	▲ 92



Ceramica | Ceramic | Ceramic | Céramique | Cerámica |  
Keramik | Керамика 344

Carta da parati e boiserie | Wallpaper and panelling |  
Papiers peints et boiserie | Papel de decoración y boiserie  
| Tapeten und täfelungen | обои и буазери 402

CERAMICA  
COLLEZIONE HUDSON



Ogni singola piastrella e pezzo speciale ceramico è prodotto interamente in Toscana (Italia) da esperti artigiani italiani con argille ultra bianche e smalti profondi. Gli spessori con le diamantature a taglio manuale sono unici al mondo. Le fasi artigianali della produzione del supporto fanno sì che ogni pezzo sia uguale all’altro, ma nessuno identico: per la posa occorrono quindi al massimo 3/4 mm di fuga e la calibratura manuale. **Curiosità:** la misura delle piastrelle nei primi decenni del ‘900 aveva come riferimento la dimensione della mano: la maestria dei posatori si esaltava nei montaggi in moduli geometrici delle piastrelle.

Every single tile and special ceramic element is produced entirely in Tuscany (Italy) by expert Italian artisans using ultra-white clays and deep enamels. The thickness with the hand-made bevelled surface is unique in the world. The manual phases for the production of the support ensure that every piece is the same, but that no two pieces are identical. Installation requires a minimum joint width of 3/4 mm and manual calibration. Interesting fact: The size of tiles during the first decades of the 20th century was based on the size of the hand. The virtuosity of the tilers was highlighted by in the tiles’ installation in geometrical forms.

Chaque carreau et pièce de céramique spéciale est entièrement produit(e) en Toscane (Italie) par des artisans italiens experts, avec des argiles ultra blanches et des émaux profonds. Les épaisseurs avec les diamantages à découpe manuelle sont uniques au monde. Les phases artisanales de la production du support font en sorte que chaque pièce soit égale à l’autre, mais qu’aucune ne soit identique : pour la pose, il faut donc respecter un espace minimum de 3/4 mm et le calibrage manuel. Curiosité: la mesure des carreaux dans les premières décennies du 20ème siècle avait comme référence la dimension de la main : la maîtrise des poseurs était mise en valeur dans les montages des carreaux en modules géométriques.

Tanto la cerámica estándar como las piezas especiales se fabrican enteramente en Toscana (Italia) por expertos artesanos italianos, con arcillas ultrablancas y esmaltes profundos. Los espesores con diamantado de corte manual son únicos en el mundo. La elaboración artesanal del soporte hace que las piezas sean iguales unas a otras, pero no idénticas. Para su colocación, se necesitan 3/4 mm de separación como mínimo y

el ajuste manual. Curiosidad: en los primeros decenios del siglo XX, la medida de las baldosas tenía como referencia la medida de la mano; la colocación en módulos geométricos de las baldosas ponía en evidencia la habilidad de los colocadores

Jede einzelne Kachel und jedes besondere Keramikstück wird vollständig von italienischen Handwerkern aus super weißem Lehm und tiefer Emaille in der Toskana (Italien) hergestellt. Die Stärken mit dem manuellen Diamantschliff sind weltweit einzigartig. Durch die handwerkliche Produktion gleicht jedes Stück dem anderen, ohne identisch zu sein: Für die Verlegung sind mindestens 3/4 mm Fuge und eine manuelle Kalibrierung notwendig. Besonderheit: Für die Maße einer Kachel richtete man sich in den Anfangsjahrzehnten des 20. Jahrhunderts nach der Größe der Hand. Das Können der Fliesenleger zeigte sich in der Montage der geometrischen Kachelmodule.

Каждая отдельная плитка и специальный керамический элемент производятся полностью в Тоскане (Италия) итальянскими мастерами из ультра белой глины и глазури. Плиты с алмазной обработкой ручной резки не имеют аналогов в мире. Благодаря ремесленным этапам производства все детали получаются одинаковыми, но при этом не идентичными: для установки необходимы, как минимум, 3/4 мм зазора и ручная калибровка. Любопытный факт: размер плиток в первые десятилетия XX века был пропорционален размерам руки: мастерство укладчиков совершенствовалось в процессе укладки плитки в геометрические формы.

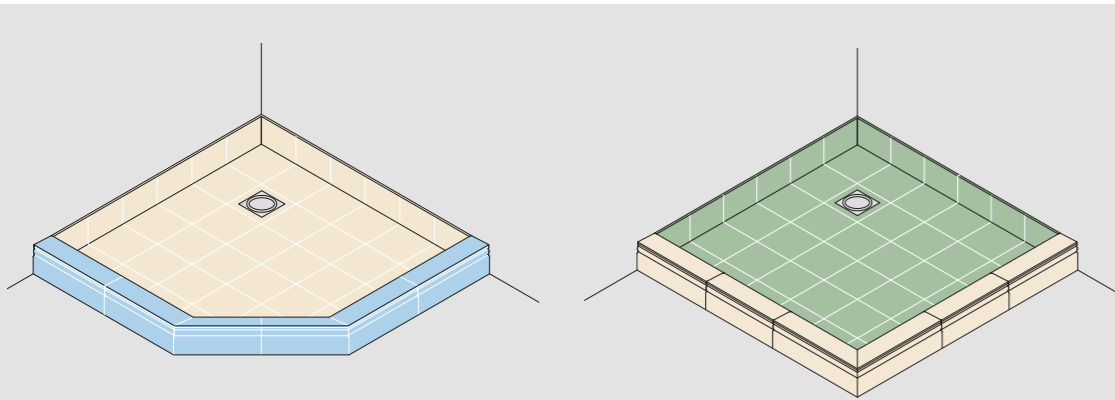

## ESEMPIO DI MONTAGGIO PIATTO DOCCIA ANGOLARE

Example of installation of corner shower tray | Exemple de montage receveur de douche angulaire | Ejemplo de colocación plato de ducha angular | Montagebeispiel Eckduschwanne | Пример углового монтажа душевого поддона

## PER LA REALIZZAZIONE DEI PIATTI DOCCIA SI RICORDA DI APPLICARE LA GUAINA SOTTO LA PAVIMENTAZIONE E DI INSERIRLA NELL’INCAVO PREDISPOSTO SOTTO IL BINARIO CERAMICO

To install the shower trays please remember to place the liner under the flooring and insert it into the special cavity under the ceramic border. | Pour la réalisation des receveurs de douche, on rappelle qu’il faut appliquer le joint sous le sol et l’insérer dans la rainure présente sous le rail céramique | Al montar el plato de ducha, es necesario colocar la cubierta aislante debajo del pavimento e introducirla en la muesca preparada al efecto debajo del carril cerámico. | Für den Einbau der Duschwannen muss der entsprechende Mantel unter dem Fußboden angebracht und in die Aussparung unter der Keramikschiene eingesetzt werden. | При выполнении душевых поддонов, следует помнить, что необходимо подложить прокладку под покрытие для дна и вставить ее края в специально предназначенный для этого проем под керамическим карнизом

## LA PRODUZIONE ARTIGIANALE COMPORTA DELLE DIFFERENZE DI CALIBRO CHE RENDONO NECESSARIA UNA ADEGUATA DIMENSIONE DELLA FUGA PER COMPENSARE LE DIFFERENZE DIMENSIONALI. LE MISURE POSSONO VARIARE DI +0- IL 3% RISPETTO ALLE SCHEDE TECNICHE ED EVENTUALI PUNTINATURE SUPERFICIALI SONO UNA CARATTERISTICA DEL PRODOTTO COTTO IN FORNI ARTIGIANALI

Due to the manual production there may be differences in diameter that require an adequate joint width to compensate for the size differences. The measurements may vary by ± 3% from the technical specifications, and any grainy appearance of the surface is a characteristic of a product fired in traditional ovens. | La production artisanale comporte des différences de calibre qui rendent nécessaire une dimension adéquate de l’espace pour compenser les différences de dimensions. Les mesures peuvent varier de +ou- 3% par rapport aux fiches techniques et d’éventuels pointillages superficiels sont une caractéristique du produit cuit dans des fours artisanaux. | Como consecuencia de la fabricación artesanal, pueden verificarse diferencias de calibre que se compensan regulando convenientemente las distancias. Las medidas pueden variar entre + o - 3% con respecto a las fichas técnicas; las posibles granulosidades superficiales son características del producto cocido en hornos artesanales. | Durch die handwerkliche Herstellung kommt es zu Kalibrierungsunterschieden, die für den Ausgleich der Größenunterschiede eine entsprechend dimensionierte Fuge erforderlich machen. Die Maße können um ± 3% von den technischen Angaben abweichen, mögliche kleine Flecken an der Oberfläche sind typische Merkmale des handwerklich gebrannten Produkts. | Изготовление под заказ обуславливает некоторые несоответствия в размерах, которые требуют определенной адаптации ширины шва кладки, чтобы компенсировать нестыковки в размерах. Эти разбежности могут варьироваться от + или - 3% от указаний в технических схемах, а типичная точечная структура поверхности является одной из характеристик материала, прошедшего обжиг в специальной печи.

## LA SMALTATURA DEI PEZZI SPECIALI PREVEDE ANCHE LA COPERTURA DEGLI SPIGOLI A VISTA PER PERMETTERE LA POSA IN ABBINAMENTO ALLA CARTA DA PARATI

Enamelling of the special elements also calls for the visible corners to be covered in order to permit installation matching the wallpaper. | L’émaillage des morceaux spéciaux prévoit aussi la couverture des angles visibles pour permettre la pose en association avec le papier peint | El esmaltado de las piezas especiales contempla también cubrir los ángulos salientes para poderlas colocar combinadas con el papel de decoración. | Bei der Lackierung der Sonderstücke werden auch die sichtbaren Kanten abgedeckt, um die Verlegung in Kombination mit der Tapete zu ermöglichen. | Покрытие эмалью особых деталей предусматривает также покрытие видимых углов, чтобы сделать возможной установку в тон со стенными обоями.

## COLORI CERAMICA

CERAMIC COLOURS | COULEURS CÉRAMIQUES | COLORES CERÁMICOS | KERAMIKFARBEN | КЕРАМИЧЕСКИЕ ЦВЕТА



### BIANCO

White | Blanc | Blanco | Weiß | Белый



### BIANCO NEVE

Snow white | Blanc neige | Blanco nieve | белый снег | Schneewittchen



### NERO

Nero | Black | Noir | Negro | Schwarz | Черный



### GRIGIO PIOMBO

Lead grey | Gris plomb | Gris plomo | Bleigrau | Свинцово-серый



### AVORIO

Ivory | Ivoire | Marfil | Elfenbein | Слоновая кость



### TORTORA

Dove grey | Gris touterelle | Gris Ceniciento | Taupe | Бежевый



### VERDE CANNE

Reed green | Vert Canne | Verde Caña | Schilfgrün | Тростниково-зеленый



### VERDE OPALE

Opal green | Vert opale | Verde opal | Opalgrün | Зеленый опал



### BLU OCEANO

Ocean blue | Océan bleu | Océano azul | Meerblau | синий океан



### ROSA ANTICO

Antique pink | Rose antique | Rosa antiguo | Antikes Rosa | античный розовый

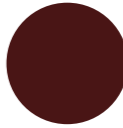

### ROSSO BURGUNDY

Red Burgundy| Rouge Burgundy| Borgoña Roja | Roter Burgund | Красный Бургундия

## FINITURE CERAMICA

COLOURS | COULEURS | COLORES| FARBEN | ЦВЕТА

### LUCIDO

Gloss | Brillant| Brillante | Glänzend | Глянцевый

### OPACO

Matt | Opaque | Opaco | Matt | Матовый

### PROFILO LISCIO / DIAMANTATO

Smooth/diamond profile | Aspect lisse / diamanté | Perfil liso / diamantado | Glattes/Diamant Profil | Гладкий/ рельефный профиль

I COLORI IN QUESTA PAGINA SONO RAPPRESENTATIVI DELLA GAMMA STANDARD. ALTRI COLORI SONO DISPONIBILI A CAMPIONE SU PREVENTIVO.

Colours on this page only represent the standard range. Other colour samples are available with cost estimate. | Les couleurs de cette page sont celles de la gamme standard. Autres couleurs sur échantillon disponibles sur devis. | Los colores en esta página son representativos de la gama estándar. Otros colores están disponibles según muestra solicitando presupuesto. | Die Farben auf dieser Seite entsprechen der Standardpalette. Weitere Farben sind nach Muster auf Anfrage erhältlich. | Цвета на данной странице представляют стандартную гамму. Другие цвета реализуются по образцам согласно смете.

## Esagono 15X17,3 - Diamantato

Hexagonal 15X17,3 | Hexagone 15X17,3  
Hexágono 15X17,3 | Sechseck 15X17,3  
Шестиугольник 15X17,3

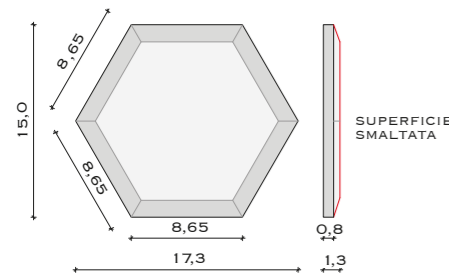

**BIANCO**  
White | Blanc | Blanco | Weiß | Белый

PKD002BLUC	BEVELLED	GLOSS	■ 68
PKD002BMAT	BEVELLED	MATT	■ 72

**BIANCO NEVE**  
Snow white | Blanc neige | Blanco nieve | Schneewittchen | белый снег

PKD002BNLUC	BEVELLED	GLOSS	■ 68
PKD002BNMAT	BEVELLED	MATT	■ 71

**NERO**  
Black | Noir | Negro | Schwarz | Черный

PKD002NLUC	BEVELLED	GLOSS	■ 72
PKD002NMAT	BEVELLED	MATT	■ 72

**GRIGIO PIOMBO**  
Lead grey | Gris plomb | Gris plomo | Bleigrau | Свинцово-серый

PKD002GPLUC	BEVELLED	GLOSS	■ 72
PKD002GPMAT	BEVELLED	MATT	■ 72

**AVORIO**  
Ivory | Ivoire | Marfil | Elfenbein | Слоновая кость

PKD002ALUC	BEVELLED	GLOSS	■ 72
PKD002AMAT	BEVELLED	MATT	■ 72

**TORTORA**  
Dove grey | Gris touterelle | Gris Ceniciento | Taupe | Бежевый

PKD002TLUC	BEVELLED	GLOSS	■ 72
PKD002TMAT	BEVELLED	MATT	■ 72

**VERDE CANNE**  
Reed green | Vert Canne | Verde Caña | Schilfgrün | Тростниково-зеленый

PKD002VCLUC	BEVELLED	GLOSS	■ 72
PKD002VCMAT	BEVELLED	MATT	■ 72

**VERDE OPALE**  
Opal green | Vert opale | Verde opal | Opalgrün | Зеленыйопал

PKD002VOLUC	BEVELLED	GLOSS	■ 72
-------------	----------	-------	------

**BLU OCEANO**  
Ocean blue | Océan bleu | Océano azul | Meerblau | синий океан

PKD002BOLUC	BEVELLED	GLOSS	■ 72
-------------	----------	-------	------

**ROSA ANTICO**  
Antique pink | Rose antique | Rosa antiguo | Antikes Rosa | античный розовый

PKD002RALUC	BEVELLED	GLOSS	■ 72
-------------	----------	-------	------

**ROSSO BURGUNDY**  
Red Burgundy | Rouge Burgundy | Borgoña Roja | Roter Burgund | Красный Бургундия

PKD002RBLUC	BEVELLED	GLOSS	■ 72
-------------	----------	-------	------

## Triangolo 4,3X15 - Diamantato

Triangular 4,3X15 | Triangle 4,3X15  
Triângulo 4,3X15 | Dreieck 4,3X15  
Треугольник 4,3X15

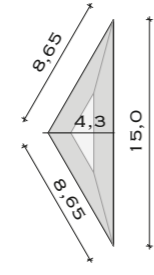

**BIANCO**  
White | Blanc | Blanco | Weiß | Белый

PKD003BLUC	BEVELLED	GLOSS	▲ 3
PKD003BMAT	BEVELLED	MATT	▲ 4

**BIANCO NEVE**  
Snow white | Blanc neige | Blanco nieve | Schneewittchen | белый снег

PKD003BNLUC	BEVELLED	GLOSS	▲ 3
PKD003BNMAT	BEVELLED	MATT	▲ 4

**NERO**  
Black | Noir | Negro | Schwarz | Черный

PKD003NLUC	BEVELLED	GLOSS	▲ 4
PKD003NMAT	BEVELLED	MATT	▲ 4

**GRIGIO PIOMBO**  
Lead grey | Gris plomb | Gris plomo | Bleigrau | Свинцово-серый

PKD003GPLUC	BEVELLED	GLOSS	▲ 4
PKD003GPMAT	BEVELLED	MATT	▲ 4

**AVORIO**  
Ivory | Ivoire | Marfil | Elfenbein | Слоновая кость

PKD003ALUC	BEVELLED	GLOSS	▲ 4
PKD003AMAT	BEVELLED	MATT	▲ 4

**TORTORA**  
Dove grey | Gris touterelle | Gris Ceniciento | Taupe | Бежевый

PKD003TLUC	BEVELLED	GLOSS	▲ 4
PKD003TMAT	BEVELLED	MATT	▲ 4

**VERDE CANNE**  
Reed green | Vert Canne | Verde Caña | Schilfgrün | Тростниково-зеленый

PKD003VCLUC	BEVELLED	GLOSS	▲ 4
PKD003VCMAT	BEVELLED	MATT	▲ 4

**VERDE OPALE**  
Opal green | Vert opale | Verde opal | Opalgrün | Зеленыйопал

PKD003VOLUC	BEVELLED	GLOSS	▲ 4
-------------	----------	-------	-----

**BLU OCEANO**  
Ocean blue | Océan bleu | Océano azul | Meerblau | синий океан

PKD003BOLUC	BEVELLED	GLOSS	▲ 4
-------------	----------	-------	-----

**ROSA ANTICO**  
Antique pink | Rose antique | Rosa antiguo | Antikes Rosa | античный розовый

PKD003RALUC	BEVELLED	GLOSS	▲ 4
-------------	----------	-------	-----

**ROSSO BURGUNDY**  
Red Burgundy | Rouge Burgundy | Borgoña Roja | Roter Burgund | Красный Бургундия

PKD003RBLUC	BEVELLED	GLOSS	▲ 4
-------------	----------	-------	-----

## Triangolo 4,3X7,5 - Diamantato

Triangular 4,3X7,5 | Triangle 4,3X7,5  
Triângulo 4,3X7,5 | Dreieck 4,3X7,5  
Треугольник 4,3X7,5

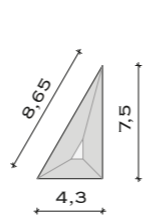

**BIANCO**  
White | Blanc | Blanco | Weiß | Белый

PKD004BLUC	BEVELLED	GLOSS	▲ 3
PKD004BMAT	BEVELLED	MATT	▲ 4

**BIANCO NEVE**  
Snow white | Blanc neige | Blanco nieve | Schneewittchen | белый снег

PKD004BNLUC	BEVELLED	GLOSS	▲ 3
PKD004BNMAT	BEVELLED	MATT	▲ 4

**NERO**  
Black | Noir | Negro | Schwarz | Черный

PKD004NLUC	BEVELLED	GLOSS	▲ 4
PKD004NMAT	BEVELLED	MATT	▲ 4

**GRIGIO PIOMBO**  
Lead grey | Gris plomb | Gris plomo | Bleigrau | Свинцово-серый

PKD004GPLUC	BEVELLED	GLOSS	▲ 4
PKD004GPMAT	BEVELLED	MATT	▲ 4

**AVORIO**  
Ivory | Ivoire | Marfil | Elfenbein | Слоновая кость

PKD004ALUC	BEVELLED	GLOSS	▲ 4
PKD004AMAT	BEVELLED	MATT	▲ 4

**TORTORA**  
Dove grey | Gris touterelle | Gris Ceniciento | Taupe | Бежевый

PKD004TLUC	BEVELLED	GLOSS	▲ 4
PKD004TMAT	BEVELLED	MATT	▲ 4

**VERDE CANNE**  
Reed green | Vert Canne | Verde Caña | Schilfgrün | Тростниково-зеленый

PKD004VCLUC	BEVELLED	GLOSS	▲ 4
PKD004VCMAT	BEVELLED	MATT	▲ 4

**VERDE OPALE**  
Opal green | Vert opale | Verde opal | Opalgrün | Зеленыйопал

PKD004VOLUC	BEVELLED	GLOSS	▲ 4
-------------	----------	-------	-----

**BLU OCEANO**  
Ocean blue | Océan bleu | Océano azul | Meerblau | синий океан

PKD004BOLUC	BEVELLED	GLOSS	▲ 4
-------------	----------	-------	-----

**ROSA ANTICO**  
Antique pink | Rose antique | Rosa antiguo | Antikes Rosa | античный розовый

PKD004RALUC	BEVELLED	GLOSS	▲ 4
-------------	----------	-------	-----

**ROSSO BURGUNDY**  
Red Burgundy | Rouge Burgundy | Borgoña Roja | Roter Burgund | Красный Бургундия

PKD004RBLUC	BEVELLED	GLOSS	▲ 4
-------------	----------	-------	-----

## Triangolo 4,3X7,5 - Diamantato

Triangular 4,3X7,5 | Triangle 4,3X7,5  
Triângulo 4,3X7,5 | Dreieck 4,3X7,5  
Треугольник 4,3X7,5

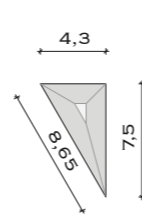

**BIANCO**  
White | Blanc | Blanco | Weiß | Белый

PKD005BLUC	BEVELLED	GLOSS	▲ 3
PKD005BMAT	BEVELLED	MATT	▲ 4

**BIANCO NEVE**  
Snow white | Blanc neige | Blanco nieve | Schneewittchen | белый снег

PKD005BNLUC	BEVELLED	GLOSS	▲ 3
PKD005BNMAT	BEVELLED	MATT	▲ 4

**NERO**  
Black | Noir | Negro | Schwarz | Черный

PKD005NLUC	BEVELLED	GLOSS	▲ 4
PKD005NMAT	BEVELLED	MATT	▲ 4

**GRIGIO PIOMBO**  
Lead grey | Gris plomb | Gris plomo | Bleigrau | Свинцово-серый

PKD005GPLUC	BEVELLED	GLOSS	▲ 4
PKD005GPMAT	BEVELLED	MATT	▲ 4

**AVORIO**  
Ivory | Ivoire | Marfil | Elfenbein | Слоновая кость

PKD005ALUC	BEVELLED	GLOSS	▲ 4
PKD005AMAT	BEVELLED	MATT	▲ 4

**TORTORA**  
Dove grey | Gris touterelle | Gris Ceniciento | Taupe | Бежевый

PKD005TLUC	BEVELLED	GLOSS	▲ 4
PKD005TMAT	BEVELLED	MATT	▲ 4

**VERDE CANNE**  
Reed green | Vert Canne | Verde Caña | Schilfgrün | Тростниково-зеленый

PKD005VCLUC	BEVELLED	GLOSS	▲ 4
PKD005VCMAT	BEVELLED	MATT	▲ 4

**VERDE OPALE**  
Opal green | Vert opale | Verde opal | Opalgrün | Зеленыйопал

PKD005VOLUC	BEVELLED	GLOSS	▲ 4
-------------	----------	-------	-----

**BLU OCEANO**  
Ocean blue | Océan bleu | Océano azul | Meerblau | синий океан

PKD005BOLUC	BEVELLED	GLOSS	▲ 4
-------------	----------	-------	-----

**ROSA ANTICO**  
Antique pink | Rose antique | Rosa antiguo | Antikes Rosa | античный розовый

PKD005RALUC	BEVELLED	GLOSS	▲ 4
-------------	----------	-------	-----

**ROSSO BURGUNDY**  
Red Burgundy | Rouge Burgundy | Borgoña Roja | Roter Burgund | Красный Бургундия

PKD005RBLUC	BEVELLED	GLOSS	▲ 4
-------------	----------	-------	-----

## Trapezio 8,65X7,5 - Diamantato

Trapezoid 8,65X7,5 | Trapèze 8,65X7,5  
Trapecio 8,65X7,5 | Trapez 8,65X7,5  
Трапеция 8,65X7,5

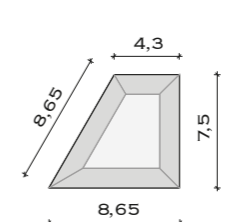

**BIANCO**  
White | Blanc | Blanco | Weiß | Белый

PKD006BLUC	BEVELLED	GLOSS	▲ 3
PKD006BMAT	BEVELLED	MATT	▲ 4

**BIANCO NEVE**  
Snow white | Blanc neige | Blanco nieve | Schneewittchen | белый снег

PKD006BNLUC	BEVELLED	GLOSS	▲ 3
PKD006BNMAT	BEVELLED	MATT	▲ 4

**NERO**  
Black | Noir | Negro | Schwarz | Черный

PKD006NLUC	BEVELLED	GLOSS	▲ 4
PKD006NMAT	BEVELLED	MATT	▲ 4

**GRIGIO PIOMBO**  
Lead grey | Gris plomb | Gris plomo | Bleigrau | Свинцово-серый

PKD006GPLUC	BEVELLED	GLOSS	▲ 4
PKD006GPMAT	BEVELLED	MATT	▲ 4

**AVORIO**  
Ivory | Ivoire | Marfil | Elfenbein | Слоновая кость

PKD006ALUC	BEVELLED	GLOSS	▲ 4
PKD006AMAT	BEVELLED	MATT	▲ 4

**TORTORA**  
Dove grey | Gris touterelle | Gris Ceniciento | Taupe | Бежевый

PKD006TLUC	BEVELLED	GLOSS	▲ 4
PKD006TMAT	BEVELLED	MATT	▲ 4

**VERDE CANNE**  
Reed green | Vert Canne | Verde Caña | Schilfgrün | Тростниково-зеленый

PKD006VCLUC	BEVELLED	GLOSS	▲ 4
PKD006VCMAT	BEVELLED	MATT	▲ 4

**VERDE OPALE**  
Opal green | Vert opale | Verde opal | Opalgrün | Зеленыйопал

PKD006VOLUC	BEVELLED	GLOSS	▲ 4
-------------	----------	-------	-----

**BLU OCEANO**  
Ocean blue | Océan bleu | Océano azul | Meerblau | синий океан

PKD006BOLUC	BEVELLED	GLOSS	▲ 4
-------------	----------	-------	-----

**ROSA ANTICO**  
Antique pink | Rose antique | Rosa antiguo | Antikes Rosa | античный розовый

PKD006RALUC	BEVELLED	GLOSS	▲ 4
-------------	----------	-------	-----

**ROSSO BURGUNDY**  
Red Burgundy | Rouge Burgundy | Borgoña Roja | Roter Burgund | Красный Бургундия

PKD006RBLUC	BEVELLED	GLOSS	▲ 4
-------------	----------	-------	-----

## Trapezio 8,65X7,5 - Diamantato

Trapezoid 8,65X7,5 | Trapèze 8,65X7,5  
Trapecio 8,65X7,5 | Trapez 8,65X7,5  
Трапеция 8,65X7,5

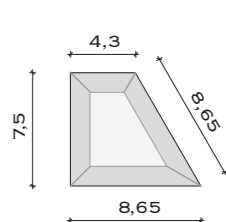

**BIANCO**  
White | Blanc | Blanco | Weiß | Белый

PKD007BLUC	BEVELLED	GLOSS	▲ 3
PKD007BMAT	BEVELLED	MATT	▲ 4

**BIANCO NEVE**  
Snow white | Blanc neige | Blanco nieve | Schneewittchen | белый снег

PKD007BNLUC	BEVELLED	GLOSS	▲ 3
PKD007BNMAT	BEVELLED	MATT	▲ 4

**NERO**  
Black | Noir | Negro | Schwarz | Черный

PKD007NLUC	BEVELLED	GLOSS	▲ 4
PKD007NMAT	BEVELLED	MATT	▲ 4

**GRIGIO PIOMBO**  
Lead grey | Gris plomb | Gris plomo | Bleigrau | Свинцово-серый

## Trapezio 13X7,5 - Diamantato

Trapezoid 13X7,5 | Trapèze 13X7,5  
Трапезіо 13X7,5 | Траpez 13X7,5  
Трапеция 13X7,5

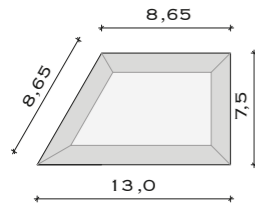

**BIANCO**  
White | Blanc | Blanco | Weiß | Белый

PKD008BLUC	BEVELLED	GLOSS	▲ 3
PKD008BMAT	BEVELLED	MATT	▲ 4

**BIANCO NEVE**  
Snow white | Blanc neige | Blanco nieve | Schneewittchen | белый снег

PKD008BNLUC	BEVELLED	GLOSS	▲ 3
PKD008BNMAT	BEVELLED	MATT	▲ 4

**NERO**  
Black | Noir | Negro | Schwarz | Черный

PKD008NLUC	BEVELLED	GLOSS	▲ 4
PKD008NMAT	BEVELLED	MATT	▲ 4

**GRIGIO PIOMBO**  
Lead grey | Gris plomb | Gris plomo | Bleigrau | Свинцово-серый

PKD008GPLUC	BEVELLED	GLOSS	▲ 4
PKD008GPMAT	BEVELLED	MATT	▲ 4

**AVORIO**  
Ivory | Ivoire | Marfil | Elfenbein | Слоновая кость

PKD008ALUC	BEVELLED	GLOSS	▲ 3
PKD008AMAT	BEVELLED	MATT	▲ 4

**TORTORA**  
Dove grey | Gris touterelle | Gris Ceniciento | Taupe | Бежевый

PKD008TLUC	BEVELLED	GLOSS	▲ 4
PKD008TMAT	BEVELLED	MATT	▲ 4

**VERDE CANNE**  
Reed green | Vert Canne | Verde Caña | Schilfgrün | Тростниково-зеленый

PKD008VCLUC	BEVELLED	GLOSS	▲ 4
PKD008VCMAT	BEVELLED	MATT	▲ 4

**VERDE OPALE**  
Opal green | Vert opale | Verde opal | Opalgrün | Зеленыйопал

PKD008VOLUC	BEVELLED	GLOSS	▲ 4
-------------	----------	-------	-----

**BLU OCEANO**  
Ocean blue | Océan bleu | Océano azul | Meerblau | синий океан

PKD008BOLUC	BEVELLED	GLOSS	▲ 4
-------------	----------	-------	-----

**ROSA ANTICO**  
Antique pink | Rose antique | Rosa antiguo | Antikes Rosa | античный розовый

PKD002RALUC	BEVELLED	GLOSS	▲ 4
-------------	----------	-------	-----

**ROSSO BURGUNDY**  
Red Burgundy | Rouge Burgundy | Borgoña Roja | Roter Burgund | Красный Бургундия

PKD008RBLUC	BEVELLED	GLOSS	▲ 4
-------------	----------	-------	-----

## Trapezio 13X7,5 - Diamantato

Trapezoid 13X7,5 | Trapèze 13X7,5  
Трапезіо 13X7,5 | Траpez 13X7,5  
Трапеция 13X7,5

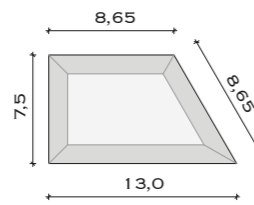

**BIANCO**  
White | Blanc | Blanco | Weiß | Белый

PKD009BLUC	BEVELLED	GLOSS	▲ 3
PKD009BMAT	BEVELLED	MATT	▲ 4

**BIANCO NEVE**  
Snow white | Blanc neige | Blanco nieve | Schneewittchen | белый снег

PKD009BNLUC	BEVELLED	GLOSS	▲ 3
PKD009BNMAT	BEVELLED	MATT	▲ 4

**NERO**  
Black | Noir | Negro | Schwarz | Черный

PKD009NLUC	BEVELLED	GLOSS	▲ 4
PKD009NMAT	BEVELLED	MATT	▲ 4

**GRIGIO PIOMBO**  
Lead grey | Gris plomb | Gris plomo | Bleigrau | Свинцово-серый

PKD009GPLUC	BEVELLED	GLOSS	▲ 4
PKD009GPMAT	BEVELLED	MATT	▲ 4

**AVORIO**  
Ivory | Ivoire | Marfil | Elfenbein | Слоновая кость

PKD009ALUC	BEVELLED	GLOSS	▲ 3
PKD009AMAT	BEVELLED	MATT	▲ 4

**TORTORA**  
Dove grey | Gris touterelle | Gris Ceniciento | Taupe | Бежевый

PKD009TLUC	BEVELLED	GLOSS	▲ 4
PKD009TMAT	BEVELLED	MATT	▲ 4

**VERDE CANNE**  
Reed green | Vert Canne | Verde Caña | Schilfgrün | Тростниково-зеленый

PKD009VCLUC	BEVELLED	GLOSS	▲ 4
PKD009VCMAT	BEVELLED	MATT	▲ 4

**VERDE OPALE**  
Opal green | Vert opale | Verde opal | Opalgrün | Зеленыйопал

PKD009VOLUC	BEVELLED	GLOSS	▲ 4
-------------	----------	-------	-----

**BLU OCEANO**  
Ocean blue | Océan bleu | Océano azul | Meerblau | синий океан

PKD009BOLUC	BEVELLED	GLOSS	▲ 4
-------------	----------	-------	-----

**ROSA ANTICO**  
Antique pink | Rose antique | Rosa antiguo | Antikes Rosa | античный розовый

PKD009RALUC	BEVELLED	GLOSS	▲ 4
-------------	----------	-------	-----

**ROSSO BURGUNDY**  
Red Burgundy | Rouge Burgundy | Borgoña Roja | Roter Burgund | Красный Бургундия

PKD009RBLUC	BEVELLED	GLOSS	▲ 4
-------------	----------	-------	-----

## Trapezio 17,3X7,5 - Diamantato

Trapezoid 17,3X7,5 | Trapèze 17,3X7,5  
Трапезіо 17,3X7,5 | Траpez 17,3X7,5  
Трапеция 17,3X7,5

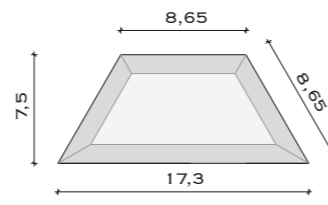

**BIANCO**  
White | Blanc | Blanco | Weiß | Белый

PKD010BLUC	BEVELLED	GLOSS	▲ 3
PKD010BMAT	BEVELLED	MATT	▲ 4

**BIANCO NEVE**  
Snow white | Blanc neige | Blanco nieve | Schneewittchen | белый снег

PKD010BNLUC	BEVELLED	GLOSS	▲ 3
PKD010BNMAT	BEVELLED	MATT	▲ 4

**NERO**  
Black | Noir | Negro | Schwarz | Черный

PKD010NLUC	BEVELLED	GLOSS	▲ 4
PKD010NMAT	BEVELLED	MATT	▲ 4

**GRIGIO PIOMBO**  
Lead grey | Gris plomb | Gris plomo | Bleigrau | Свинцово-серый

PKD010GPLUC	BEVELLED	GLOSS	▲ 4
PKD010GPMAT	BEVELLED	MATT	▲ 4

**AVORIO**  
Ivory | Ivoire | Marfil | Elfenbein | Слоновая кость

PKD010ALUC	BEVELLED	GLOSS	▲ 4
PKD010AMAT	BEVELLED	MATT	▲ 4

**TORTORA**  
Dove grey | Gris touterelle | Gris Ceniciento | Taupe | Бежевый

PKD010TLUC	BEVELLED	GLOSS	▲ 4
PKD010TMAT	BEVELLED	MATT	▲ 4

**VERDE CANNE**  
Reed green | Vert Canne | Verde Caña | Schilfgrün | Тростниково-зеленый

PKD010VCLUC	BEVELLED	GLOSS	▲ 4
PKD010VCMAT	BEVELLED	MATT	▲ 4

**VERDE OPALE**  
Opal green | Vert opale | Verde opal | Opalgrün | Зеленыйопал

PKD010VOLUC	BEVELLED	GLOSS	▲ 4
-------------	----------	-------	-----

**BLU OCEANO**  
Ocean blue | Océan bleu | Océano azul | Meerblau | синий океан

PKD010BOLUC	BEVELLED	GLOSS	▲ 4
-------------	----------	-------	-----

**ROSA ANTICO**  
Antique pink | Rose antique | Rosa antiguo | Antikes Rosa | античный розовый

PKD010RALUC	BEVELLED	GLOSS	▲ 4
-------------	----------	-------	-----

**ROSSO BURGUNDY**  
Red Burgundy | Rouge Burgundy | Borgoña Roja | Roter Burgund | Красный Бургундия

PKD010RBLUC	BEVELLED	GLOSS	▲ 4
-------------	----------	-------	-----

## Triangolo 8,65X7,5 - Diamantato

Triangular 8,65X7,5 | Triangle 8,65X7,5  
Triángulo 8,65X7,5 | Dreieck 8,65X7,5  
Треугольник 8,65X7,5

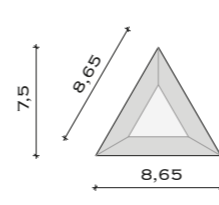

**BIANCO**  
White | Blanc | Blanco | Weiß | Белый

PKD011BLUC	BEVELLED	GLOSS	▲ 3
PKD011BMAT	BEVELLED	MATT	▲ 4

**BIANCO NEVE**  
Snow white | Blanc neige | Blanco nieve | Schneewittchen | белый снег

PKD011BNLUC	BEVELLED	GLOSS	▲ 3
PKD011BNMAT	BEVELLED	MATT	▲ 4

**NERO**  
Black | Noir | Negro | Schwarz | Черный

PKD011NLUC	BEVELLED	GLOSS	▲ 4
PKD011NMAT	BEVELLED	MATT	▲ 4

**GRIGIO PIOMBO**  
Lead grey | Gris plomb | Gris plomo | Bleigrau | Свинцово-серый

PKD011GPLUC	BEVELLED	GLOSS	▲ 4
PKD011GPMAT	BEVELLED	MATT	▲ 4

**AVORIO**  
Ivory | Ivoire | Marfil | Elfenbein | Слоновая кость

PKD011ALUC	BEVELLED	GLOSS	▲ 3
PKD011AMAT	BEVELLED	MATT	▲ 4

**TORTORA**  
Dove grey | Gris touterelle | Gris Ceniciento | Taupe | Бежевый

PKD011TLUC	BEVELLED	GLOSS	▲ 4
PKD011TMAT	BEVELLED	MATT	▲ 4

**VERDE CANNE**  
Reed green | Vert Canne | Verde Caña | Schilfgrün | Тростниково-зеленый

PKD011VCLUC	BEVELLED	GLOSS	▲ 4
PKD011VCMAT	BEVELLED	MATT	▲ 4

**VERDE OPALE**  
Opal green | Vert opale | Verde opal | Opalgrün | Зеленыйопал

PKD011VOLUC	BEVELLED	GLOSS	▲ 4
-------------	----------	-------	-----

**BLU OCEANO**  
Ocean blue | Océan bleu | Océano azul | Meerblau | синий океан

PKD011BOLUC	BEVELLED	GLOSS	▲ 4
-------------	----------	-------	-----

**ROSA ANTICO**  
Antique pink | Rose antique | Rosa antiguo | Antikes Rosa | античный розовый

PKD011RALUC	BEVELLED	GLOSS	▲ 4
-------------	----------	-------	-----

**ROSSO BURGUNDY**  
Red Burgundy | Rouge Burgundy | Borgoña Roja | Roter Burgund | Красный Бургундия

PKD011RBLUC	BEVELLED	GLOSS	▲ 4
-------------	----------	-------	-----

## Rombo 15X26 - Diamantato

Diamond-Shaped 15X26 | Losange 15X26  
Rombo 15X26 | Raute 15X26  
Ромб 15X26

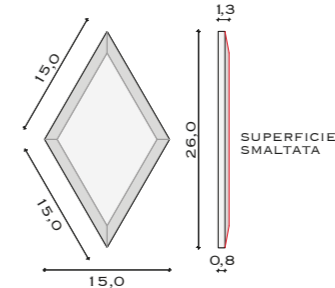

**BIANCO**  
White | Blanc | Blanco | Weiß | Белый

PKD013BLUC	BEVELLED	GLOSS	■ 75
PKD013BMAT	BEVELLED	MATT	■ 75

**BIANCO NEVE**  
Snow white | Blanc neige | Blanco nieve | Schneewittchen | белый снег

PKD013BNLUC	BEVELLED	GLOSS	■ 75
PKD013BNMAT	BEVELLED	MATT	■ 75

**NERO**  
Black | Noir | Negro | Schwarz | Черный

PKD013NLUC	BEVELLED	GLOSS	■ 80
PKD013NMAT	BEVELLED	MATT	■ 80

**GRIGIO PIOMBO**  
Lead grey | Gris plomb | Gris plomo | Bleigrau | Свинцово-серый

PKD013GPLUC	BEVELLED	GLOSS	■ 80
PKD013GPMAT	BEVELLED	MATT	■ 80

**AVORIO**  
Ivory | Ivoire | Marfil | Elfenbein | Слоновая кость

PKD013ALUC	BEVELLED	GLOSS	■ 75
PKD013AMAT	BEVELLED	MATT	■ 75

**TORTORA**  
Dove grey | Gris touterelle | Gris Ceniciento | Taupe | Бежевый

PKD013TLUC	BEVELLED	GLOSS	■ 80
PKD013TMAT	BEVELLED	MATT	■ 80

**VERDE CANNE**  
Reed green | Vert Canne | Verde Caña | Schilfgrün | Тростниково-зеленый

PKD013VCLUC	BEVELLED	GLOSS	■ 80
PKD013VCMAT	BEVELLED	MATT	■ 80

**VERDE OPALE**  
Opal green | Vert opale | Verde opal | Opalgrün | Зеленыйопал

PKD013VOLUC	BEVELLED	GLOSS	■ 80
-------------	----------	-------	------

**BLU OCEANO**  
Ocean blue | Océan bleu | Océano azul | Meerblau | синий океан

PKD013BOLUC	BEVELLED	GLOSS	■ 80
-------------	----------	-------	------

**ROSA ANTICO**  
Antique pink | Rose antique | Rosa antiguo | Antikes Rosa | античный розовый

PKD013RALUC	BEVELLED	GLOSS	■ 80
-------------	----------	-------	------

**ROSSO BURGUNDY**  
Red Burgundy | Rouge Burgundy | Borgoña Roja | Roter Burgund | Красный Бургундия

PKD013RBLUC	BEVELLED	GLOSS	■ 80
-------------	----------	-------	------

## Triangolo 15X13 - Diamantato

Triangular 15X13 | Triangle 15X13  
Triángulo 15X13 | Dreieck 15X13  
Треугольник 15X13

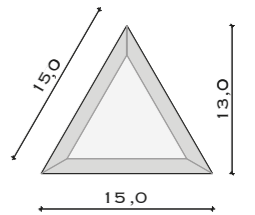

**BIANCO**  
White | Blanc | Blanco | Weiß | Белый

PKD012BLUC	BEVELLED	GLOSS	▲ 3
PKD012BMAT	BEVELLED	MATT	▲ 4

**BIANCO NEVE**  
Snow white | Blanc neige | Blanco nieve | Schneewittchen | белый снег

PKD012BNLUC	BEVELLED	GLOSS	▲ 3
PKD012BNMAT	BEVELLED	MATT	▲ 4

**NERO**  
Black | Noir | Negro | Schwarz | Черный

PKD012NLUC	BEVELLED	GLOSS	▲ 4
PKD012NMAT	BEVELLED	MATT	▲ 4

**GRIGIO PIOMBO**  
Lead grey | Gris plomb | Gris plomo | Bleigrau | Свинцово-серый

||
||
||

## Triangolo 13X7,5 - Diamantato

Triangular 13X7,5 | Triangle 13X7,5  
Triángulo 13X7,5 | Dreieck 13X7,5  
Треугольник 13X7,5

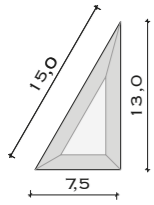

BIANCO			
White   Blanc   Blanco   Weiß   Белый			
PKD018BLUC	BEVELLED	GLOSS	▲ 3
PKD018BMAT	BEVELLED	MATT	▲ 4

BIANCO NEVE			
Snow white   Blanc neige   Blanco nieve   Schneewittchen   белый снег			
PKD018BNLUC	BEVELLED	GLOSS	▲ 3
PKD018BNMAT	BEVELLED	MATT	▲ 4

NERO			
Black   Noir   Negro   Schwarz   Черный			
PKD018NLUC	BEVELLED	GLOSS	▲ 4
PKD018NMAT	BEVELLED	MATT	▲ 4

GRIGIO PIOMBO			
Lead grey   Gris plomb   Gris plomo   Bleigrau   Свинцово-серый			
PKD018GPLUC	BEVELLED	GLOSS	▲ 4
PKD018GPMAT	BEVELLED	MATT	▲ 4

AVORIO			
Ivory   Ivoire   Marfil   Elfenbein   Слоновая кость			
PKD018ALUC	BEVELLED	GLOSS	▲ 3
PKD018AMAT	BEVELLED	MATT	▲ 4

TORTORA			
Dove grey   Gris touterelle   Gris Ceniciento   Taupe   Бежевый			
PKD018TLUC	BEVELLED	GLOSS	▲ 4
PKD018TMAT	BEVELLED	MATT	▲ 4

VERDE CANNE			
Reed green   Vert Canne   Verde Caña   Schilfgrün   Тростниково-зеленый			
PKD018VCLUC	BEVELLED	GLOSS	▲ 4
PKD018VCMAT	BEVELLED	MATT	▲ 4

VERDE OPALE			
Opal green   Vert opale   Verde opal   Opalgrün   Зеленыйопал			
PKD018VOLUC	BEVELLED	GLOSS	▲ 4

BLU OCEANO			
Ocean blue   Océan bleu   Océano azul   Meerblau   синий океан			
PKD018BOLUC	BEVELLED	GLOSS	▲ 4

ROSA ANTICO			
Antique pink   Rose antique   Rosa antiguo   Antikes Rosa   античный розовый			
PKD018RALUC	BEVELLED	GLOSS	▲ 4

ROSSO BURGUNDY			
Red Burgundy   Rouge Burgundy   Borgoña Roja   Roter Burgund   Красный Бургундия			
PKD018RBLUC	BEVELLED	GLOSS	▲ 4

## Triangolo 13X7,5 - Diamantato

Triangular 13X7,5 | Triangle 13X7,5  
Triángulo 13X7,5 | Dreieck 13X7,5  
Треугольник 13X7,5

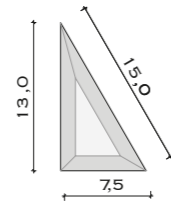

BIANCO			
White   Blanc   Blanco   Weiß   Белый			
PKD019BLUC	BEVELLED	GLOSS	▲ 3
PKD019BMAT	BEVELLED	MATT	▲ 4

BIANCO NEVE			
Snow white   Blanc neige   Blanco nieve   Schneewittchen   белый снег			
PKD019BNLUC	BEVELLED	GLOSS	▲ 3
PKD019BNMAT	BEVELLED	MATT	▲ 4

NERO			
Black   Noir   Negro   Schwarz   Черный			
PKD019NLUC	BEVELLED	GLOSS	▲ 4
PKD019NMAT	BEVELLED	MATT	▲ 4

GRIGIO PIOMBO			
Lead grey   Gris plomb   Gris plomo   Bleigrau   Свинцово-серый			
PKD019GPLUC	BEVELLED	GLOSS	▲ 4
PKD019GPMAT	BEVELLED	MATT	▲ 4

AVORIO			
Ivory   Ivoire   Marfil   Elfenbein   Слоновая кость			
PKD019ALUC	BEVELLED	GLOSS	▲ 3
PKD019AMAT	BEVELLED	MATT	▲ 4

TORTORA			
Dove grey   Gris touterelle   Gris Ceniciento   Taupe   Бежевый			
PKD019TLUC	BEVELLED	GLOSS	▲ 4
PKD019TMAT	BEVELLED	MATT	▲ 4

VERDE CANNE			
Reed green   Vert Canne   Verde Caña   Schilfgrün   Тростниково-зеленый			
PKD019VCLUC	BEVELLED	GLOSS	▲ 4
PKD019VCMAT	BEVELLED	MATT	▲ 4

VERDE OPALE			
Opal green   Vert opale   Verde opal   Opalgrün   Зеленыйопал			
PKD019VOLUC	BEVELLED	GLOSS	▲ 4

BLU OCEANO			
Ocean blue   Océan bleu   Océano azul   Meerblau   синий океан			
PKD019BOLUC	BEVELLED	GLOSS	▲ 4

ROSA ANTICO			
Antique pink   Rose antique   Rosa antiguo   Antikes Rosa   античный розовый			
PKD019RALUC	BEVELLED	GLOSS	▲ 4

ROSSO BURGUNDY			
Red Burgundy   Rouge Burgundy   Borgoña Roja   Roter Burgund   Красный Бургундия			
PKD019RBLUC	BEVELLED	GLOSS	▲ 4

## Triangolo 26X7,5 - Diamantato

Triangular 26X7,5 | Triangle 26X7,5  
Triángulo 26X7,5 | Dreieck 26X7,5  
Треугольник 26X7,5

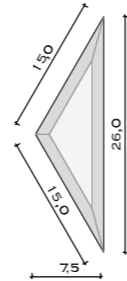

BIANCO			
White   Blanc   Blanco   Weiß   Белый			
PKD014BLUC	BEVELLED	GLOSS	▲ 3
PKD014BMAT	BEVELLED	MATT	▲ 4

BIANCO NEVE			
Snow white   Blanc neige   Blanco nieve   Schneewittchen   белый снег			
PKD014BNLUC	BEVELLED	GLOSS	▲ 3
PKD014BNMAT	BEVELLED	MATT	▲ 4

NERO			
Black   Noir   Negro   Schwarz   Черный			
PKD014NLUC	BEVELLED	GLOSS	▲ 4
PKD014NMAT	BEVELLED	MATT	▲ 4

GRIGIO PIOMBO			
Lead grey   Gris plomb   Gris plomo   Bleigrau   Свинцово-серый			
PKD014GPLUC	BEVELLED	GLOSS	▲ 4
PKD014GPMAT	BEVELLED	MATT	▲ 4

AVORIO			
Ivory   Ivoire   Marfil   Elfenbein   Слоновая кость			
PKD014ALUC	BEVELLED	GLOSS	▲ 3
PKD014AMAT	BEVELLED	MATT	▲ 4

TORTORA			
Dove grey   Gris touterelle   Gris Ceniciento   Taupe   Бежевый			
PKD014TLUC	BEVELLED	GLOSS	▲ 4
PKD014TMAT	BEVELLED	MATT	▲ 4

VERDE CANNE			
Reed green   Vert Canne   Verde Caña   Schilfgrün   Тростниково-зеленый			
PKD014VCLUC	BEVELLED	GLOSS	▲ 4
PKD014VCMAT	BEVELLED	MATT	▲ 4

VERDE OPALE			
Opal green   Vert opale   Verde opal   Opalgrün   Зеленыйопал			
PKD014VOLUC	BEVELLED	GLOSS	▲ 4

BLU OCEANO			
Ocean blue   Océan bleu   Océano azul   Meerblau   синий океан			
PKD014BOLUC	BEVELLED	GLOSS	▲ 17

ROSA ANTICO			
Antique pink   Rose antique   Rosa antiguo   Antikes Rosa   античный розовый			
PKD014RALUC	BEVELLED	GLOSS	▲ 4

ROSSO BURGUNDY			
Red Burgundy   Rouge Burgundy   Borgoña Roja   Roter Burgund   Красный Бургундия			
PKD014RBLUC	BEVELLED	GLOSS	▲ 4

## Quadrato 15X15 - Diamantato

Square 15x15 | Carrè 15x15 | Cuadrado 15x15 |  
Quadratisch 15x15 | квадрат 15x15

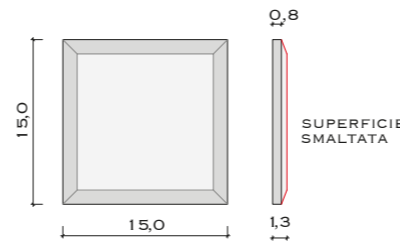

BIANCO			
White   Blanc   Blanco   Weiß   Белый			
PKD001BLUC	BEVELLED	GLOSS	■ 59
PKD001BMAT	BEVELLED	MATT	■ 70

BIANCO NEVE			
Snow white   Blanc neige   Blanco nieve   Schneewittchen   белый снег			
PKD001BNLUC	BEVELLED	GLOSS	■ 59
PKD001BNMAT	BEVELLED	MATT	■ 68

NERO			
Black   Noir   Negro   Schwarz   Черный			
PKD001NLUC	BEVELLED	GLOSS	■ 70
PKD001NMAT	BEVELLED	MATT	■ 70

GRIGIO PIOMBO			
Lead grey   Gris plomb   Gris plomo   Bleigrau   Свинцово-серый			
PKD001GPLUC	BEVELLED	GLOSS	■ 70
PKD001GPMAT	BEVELLED	MATT	■ 70

AVORIO			
Ivory   Ivoire   Marfil   Elfenbein   Слоновая кость			
PKD001ALUC	BEVELLED	GLOSS	■ 59
PKD001AMAT	BEVELLED	MATT	■ 70

TORTORA			
Dove grey   Gris touterelle   Gris Ceniciento   Taupe   Бежевый			
PKD001TLUC	BEVELLED	GLOSS	■ 70
PKD001TMAT	BEVELLED	MATT	■ 70

VERDE CANNE			
Reed green   Vert Canne   Verde Caña   Schilfgrün   Тростниково-зеленый			
PKD001VCLUC	BEVELLED	GLOSS	■ 70
PKD001VCMAT	BEVELLED	MATT	■ 70

VERDE OPALE			
Opal green   Vert opale   Verde opal   Opalgrün   Зеленыйопал			
PKD001VOLUC	BEVELLED	GLOSS	■ 70

BLU OCEANO			
Ocean blue   Océan bleu   Océano azul   Meerblau   синий океан			
PKD001BOLUC	BEVELLED	GLOSS	■ 70

ROSA ANTICO			
Antique pink   Rose antique   Rosa antiguo   Antikes Rosa   античный розовый			
PKD001RALUC	BEVELLED	GLOSS	■ 70

ROSSO BURGUNDY			
Red Burgundy   Rouge Burgundy   Borgoña Roja   Roter Burgund   Красный Бургундия			
PKD001RBLUC	BEVELLED	GLOSS	■ 70

## Triangolo 15X15 - Diamantato

Triangular 15X15Q | Triangle 15X15Q  
Triángulo 15X15Q | Dreieck 15X15Q  
Треугольник 15X15Q

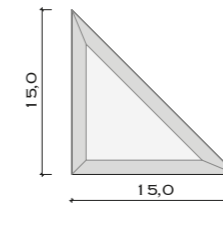

BIANCO			
White   Blanc   Blanco   Weiß   Белый			
PKD017BLUC	BEVELLED	GLOSS	▲ 3
PKD017BMAT	BEVELLED	MATT	▲ 4

BIANCO NEVE			
Snow white   Blanc neige   Blanco nieve   Schneewittchen   белый снег			
PKD017BNLUC	BEVELLED	GLOSS	▲ 3
PKD017BNMAT	BEVELLED	MATT	▲ 4

NERO			
Black   Noir   Negro   Schwarz   Черный			
PKD017NLUC	BEVELLED	GLOSS	▲ 4
PKD017NMAT	BEVELLED	MATT	▲ 4

GRIGIO PIOMBO			
Lead grey   Gris plomb   Gris plomo   Bleigrau   Свинцово-серый			
PKD017GPLUC	BEVELLED	GLOSS	▲ 4
PKD017GPMAT	BEVELLED	MATT	▲ 4

AVORIO			
Ivory   Ivoire   Marfil   Elfenbein   Слоновая кость			
PKD017ALUC	BEVELLED	GLOSS	▲ 3
PKD017AMAT	BEVELLED	MATT	▲ 4

TORTORA			
Dove grey   Gris touterelle   Gris Ceniciento   Taupe   Бежевый			
PKD017TLUC	BEVELLED	GLOSS	▲ 4
PKD017TMAT	BEVELLED	MATT	▲ 4

VERDE CANNE			
Reed green   Vert Canne   Verde Caña   Schilfgrün   Тростниково-зеленый			
PKD017VCLUC	BEVELLED	GLOSS	▲ 4
PKD017VCMAT	BEVELLED	MATT	▲ 4

VERDE OPALE			
Opal green   Vert opale   Verde opal   Opalgrün   Зеленыйопал			
PKD017VOLUC	BEVELLED	GLOSS	▲ 4

BLU OCEANO			
Ocean blue   Océan bleu   Océano azul   Meerblau   синий океан			
PKD017BOLUC	BEVELLED	GLOSS	▲ 4

ROSA ANTICO			
Antique pink   Rose antique   Rosa antiguo   Antikes Rosa   античный розовый			
PKD017RALUC	BEVELLED	GLOSS	▲ 4

ROSSO BURGUNDY			
Red Burgundy   Rouge Burgundy   Borgoña Roja   Roter Burgund   Красный Бургундия			
PKD017RBLUC	BEVELLED	GLOSS	▲ 4

## Triangolo 10,6X10,6 - Diamantato

Triangular 10,6X10,6 | Triangle 10,6X10,6  
Triángulo 10,6X10,6 | Dreieck 10,6X10,6  
Треугольник 10,6X10,6

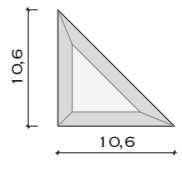

BIANCO			
White   Blanc   Blanco   Weiß   Белый			
PKD016BLUC	BEVELLED	GLOSS	▲ 3
PKD016BMAT	BEVELLED	MATT	▲ 4

BIANCO NEVE			
Snow white   Blanc neige   Blanco nieve   Schneewittchen   белый снег			
PKD016BNLUC	BEVELLED	GLOSS	▲ 3
PKD016BNMAT	BEVELLED	MATT	▲ 4

NERO			
Black   Noir   Negro   Schwarz   Черный			
PKD016NLUC	BEVELLED	GLOSS	▲ 4
PKD016NMAT	BEVELLED	MATT	▲ 4

GRIGIO PIOMBO			
Lead grey   Gris plomb   Gris plomo   Bleigrau   Свинцово-серый			
PKD016GPLUC	BEVELLED	GLOSS	▲ 4
PKD016GPMAT	BEVELLED	MATT	▲ 4

AVORIO			
Ivory   Ivoire   Marfil   Elfenbein   Слоновая кость			
PKD006ALUC	BEVELLED	GLOSS	▲ 3
PKD006AMAT	BEVELLED</		

## Rettangolo 15X7,5 - Diamantato

Rectangular 15x7,5 | Rectangle 15x7,5 | Rectángulo 15x7,5 | Rechteck 15x 7,5 | Прямоугольник 15x7,5

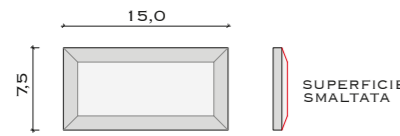

BIANCO			
White   Blanc   Blanco   Weiß   Белый			
PKD015BLUC	BEVELLED	GLOSS	■ 73
PKD015BMAT	BEVELLED	MATT	■ 74

BIANCO NEVE			
Snow white   Blanc neige   Blanco nieve   Schneewittchen   белый снег			
PKD015BNLUC	BEVELLED	GLOSS	■ 4
PKD015BNMAT	BEVELLED	MATT	■ 4

NERO			
Black   Noir   Negro   Schwarz   Черный			
PKD015NLUC	BEVELLED	GLOSS	■ 74
PKD015NMAT	BEVELLED	MATT	■ 74

GRIGIO PIOMBO			
Lead grey   Gris plomb   Gris plomo   Bleigrau   Свинцово-серый			
PKD015GPLUC	BEVELLED	GLOSS	■ 74
PKD015GPMAT	BEVELLED	MATT	■ 74

AVORIO			
Ivory   Ivoire   Marfil   Elfenbein   Слоновая кость			
PKD015ALUC	BEVELLED	GLOSS	■ 73
PKD015AMAT	BEVELLED	MATT	■ 74

TORTORA			
Dove grey   Gris touterelle   Gris Ceniciento   Taupe   Бежевый			
PKD015TLUC	BEVELLED	GLOSS	■ 74
PKD015TMAT	BEVELLED	MATT	■ 74

VERDE CANNE			
Reed green   Vert Canne   Verde Caña   Schilfgrün   Тростниково-зеленый			
PKD015VCLUC	BEVELLED	GLOSS	■ 74
PKD015VCMAT	BEVELLED	MATT	■ 74

VERDE OPALE			
Opal green   Vert opale   Verde opal   Opalgrün   Зеленыйопал			
PKD015VOLUC	BEVELLED	GLOSS	■ 77

BLU OCEANO			
Ocean blue   Océan bleu   Océano azul   Meerblau   синий океан			
PKD015BOLUC	BEVELLED	GLOSS	■ 77

ROSA ANTICO			
Antique pink   Rose antique   Rosa antiguo   Antikes Rosa   античный розовый			
PKD015RALUC	BEVELLED	GLOSS	■ 77

ROSSO BURGUNDY			
Red Burgundy   Rouge Burgundy   Borgoña Roja   Roter Burgund   Красный Бургундия			
PKD015RBLUC	BEVELLED	GLOSS	■ 77

## Quadrato 7,5X7,5 - Diamantato

Square 7,5x7,5 | Carré 7,5x7,5 | Cuadrado 7,5x7,5 | Quadratisch 7,5x7,5 | Квадрат 7,5x7,5

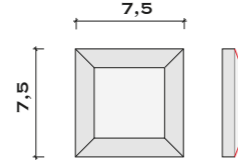

BIANCO			
White   Blanc   Blanco   Weiß   Белый			
PKD015/2BLUC	BEVELLED	GLOSS	▲ 3
PKD015/2BMAT	BEVELLED	MATT	▲ 3

BIANCO NEVE			
Snow white   Blanc neige   Blanco nieve   Schneewittchen   белый снег			
PKD015/2BNLUC	BEVELLED	GLOSS	▲ 3
PKD015/2BNMAT	BEVELLED	MATT	▲ 3

NERO			
Black   Noir   Negro   Schwarz   Черный			
PKD015/2NLUC	BEVELLED	GLOSS	▲ 3
PKD015/2NMAT	BEVELLED	MATT	▲ 3

GRIGIO PIOMBO			
Lead grey   Gris plomb   Gris plomo   Bleigrau   Свинцово-серый			
PKD015/2GPLUC	BEVELLED	GLOSS	▲ 3
PKD015/2GPMAT	BEVELLED	MATT	▲ 3

AVORIO			
Ivory   Ivoire   Marfil   Elfenbein   Слоновая кость			
PKD015/2ALUC	BEVELLED	GLOSS	▲ 2
PKD015/2AMAT	BEVELLED	MATT	▲ 2

TORTORA			
Dove grey   Gris touterelle   Gris Ceniciento   Taupe   Бежевый			
PKD015/2TLUC	BEVELLED	GLOSS	▲ 3
PKD015/2TMAT	BEVELLED	MATT	▲ 3

VERDE CANNE			
Reed green   Vert Canne   Verde Caña   Schilfgrün   Тростниково-зеленый			
PKD015/2VCLUC	BEVELLED	GLOSS	▲ 3
PKD015/2VCMAT	BEVELLED	MATT	▲ 3

VERDE OPALE			
Opal green   Vert opale   Verde opal   Opalgrün   Зеленыйопал			
PKD015/2VOLUC	BEVELLED	GLOSS	▲ 3

BLU OCEANO			
Ocean blue   Océan bleu   Océano azul   Meerblau   синий океан			
PKD015/2BOLUC	BEVELLED	GLOSS	▲ 3

ROSA ANTICO			
Antique pink   Rose antique   Rosa antiguo   Antikes Rosa   античный розовый			
PKD015/2RALUC	BEVELLED	GLOSS	▲ 3

ROSSO BURGUNDY			
Red Burgundy   Rouge Burgundy   Borgoña Roja   Roter Burgund   Красный Бургундия			
PKD015/2RBLUC	BEVELLED	GLOSS	▲ 3

## Esagono 15X17,3 - Liscio

Hexagonal 15X17,3 | Hexagone 15X17,3 | Hexágono 15X17,3 | Sechseck 15X17,3 | Шестиугольник 15X17,3

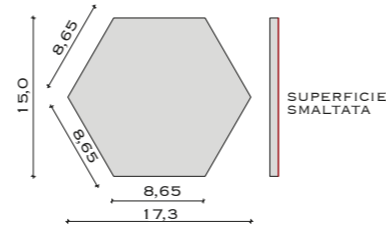

BIANCO			
White   Blanc   Blanco   Weiß   Белый			
PKL002BLUC	SMOOTH	GLOSS	■ 55
PKL002BMAT	SMOOTH	MATT	■ 60

BIANCO NEVE			
Snow white   Blanc neige   Blanco nieve   Schneewittchen   белый снег			
PKL002BNLUC	SMOOTH	GLOSS	■ 45
PKL002BNMAT	SMOOTH	MATT	■ 61

NERO			
Black   Noir   Negro   Schwarz   Черный			
PKL002NLUC	SMOOTH	GLOSS	■ 62
PKL002NMAT	SMOOTH	MATT	■ 62

GRIGIO PIOMBO			
Lead grey   Gris plomb   Gris plomo   Bleigrau   Свинцово-серый			
PKL002GPLUC	SMOOTH	GLOSS	■ 62
PKL002GPMAT	SMOOTH	MATT	■ 62

AVORIO			
Ivory   Ivoire   Marfil   Elfenbein   Слоновая кость			
PKL002ALUC	SMOOTH	GLOSS	■ 55
PKL002AMAT	SMOOTH	MATT	■ 60

TORTORA			
Dove grey   Gris touterelle   Gris Ceniciento   Taupe   Бежевый			
PKL002TLUC	SMOOTH	GLOSS	■ 62
PKL002TMAT	SMOOTH	MATT	■ 62

VERDE CANNE			
Reed green   Vert Canne   Verde Caña   Schilfgrün   Тростниково-зеленый			
PKL002VCLUC	SMOOTH	GLOSS	■ 62
PKL002VCMAT	SMOOTH	MATT	■ 62

VERDE OPALE			
Opal green   Vert opale   Verde opal   Opalgrün   Зеленыйопал			
PKL002VOLUC	SMOOTH	GLOSS	■ 61

BLU OCEANO			
Ocean blue   Océan bleu   Océano azul   Meerblau   синий океан			
PKL002BOLUC	SMOOTH	GLOSS	■ 52

ROSA ANTICO			
Antique pink   Rose antique   Rosa antiguo   Antikes Rosa   античный розовый			
PKL002RALUC	SMOOTH	GLOSS	■ 52

ROSSO BURGUNDY			
Red Burgundy   Rouge Burgundy   Borgoña Roja   Roter Burgund   Красный Бургундия			
PKL002RBLUC	SMOOTH	GLOSS	■ 52

## Triangolo 4,3X15 - Liscio

Triangular 4,3X15 | Triangle 4,3X15 | Triángulo 4,3X15 | Dreieck 4,3X15 | Треугольник 4,3X15



BIANCO			
White   Blanc   Blanco   Weiß   Белый			
PKL003BLUC	SMOOTH	GLOSS	▲ 2
PKL003BMAT	SMOOTH	3MATT	▲ 3

BIANCO NEVE			
Snow white   Blanc neige   Blanco nieve   Schneewittchen   белый снег			
PKL003BNLUC	SMOOTH	GLOSS	▲ 2
PKL003BNMAT	SMOOTH	MATT	▲ 3

NERO			
Black   Noir   Negro   Schwarz   Черный			
PKL003NLUC	SMOOTH	GLOSS	▲ 2
PKL003NMAT	SMOOTH	MATT	▲ 2

GRIGIO PIOMBO			
Lead grey   Gris plomb   Gris plomo   Bleigrau   Свинцово-серый			
PKL003GPLUC	SMOOTH	GLOSS	▲ 2
PKL003GPMAT	SMOOTH	MATT	▲ 2

AVORIO			
Ivory   Ivoire   Marfil   Elfenbein   Слоновая кость			
PKL003ALUC	SMOOTH	GLOSS	▲ 2
PKL003AMAT	SMOOTH	MATT	▲ 3

TORTORA			
Dove grey   Gris touterelle   Gris Ceniciento   Taupe   Бежевый			
PKL003TLUC	SMOOTH	GLOSS	▲ 2
PKL003TMAT	SMOOTH	MATT	▲ 2

VERDE CANNE			
Reed green   Vert Canne   Verde Caña   Schilfgrün   Тростниково-зеленый			
PKL003VCLUC	SMOOTH	GLOSS	▲ 2
PKL003VCMAT	SMOOTH	MATT	▲ 2

VERDE OPALE			
Opal green   Vert opale   Verde opal   Opalgrün   Зеленыйопал			
PKL003VOLUC	SMOOTH	GLOSS	▲ 2

BLU OCEANO			
Ocean blue   Océan bleu   Océano azul   Meerblau   синий океан			
PKL003BOLUC	SMOOTH	GLOSS	▲ 2

ROSA ANTICO			
Antique pink   Rose antique   Rosa antiguo   Antikes Rosa   античный розовый			
PKL003RALUC	SMOOTH	GLOSS	▲ 2

ROSSO BURGUNDY			
Red Burgundy   Rouge Burgundy   Borgoña Roja   Roter Burgund   Красный Бургундия			
PKL003RBLUC	SMOOTH	GLOSS	▲ 2

## Trapezio 17,3X7,5 - Liscio

Trapezoid 17,3X7,5 | Trapèze 17,3X7,5 | Trapecio 17,3X7,5 | Trapez 17,3X7,5 | Трапеция 17,3X7,5

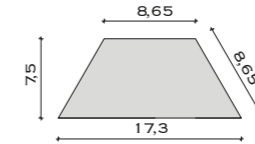

BIANCO			
White   Blanc   Blanco   Weiß   Белый			
PKL010BLUC	SMOOTH	GLOSS	▲ 2
PKL010BMAT	SMOOTH	MATT	▲ 3

BIANCO NEVE			
Snow white   Blanc neige   Blanco nieve   Schneewittchen   белый снег			
PKL010BNLUC	SMOOTH	GLOSS	▲ 2
PKL010BNMAT	SMOOTH	MATT	▲ 3

NERO			
Black   Noir   Negro   Schwarz   Черный			
PKL010NLUC	SMOOTH	GLOSS	▲ 2
PKL010NMAT	SMOOTH	MATT	▲ 2

GRIGIO PIOMBO			
Lead grey   Gris plomb   Gris plomo   Bleigrau   Свинцово-серый			
PKL010GPLUC	SMOOTH	GLOSS	▲ 2
PKL010GPMAT	SMOOTH	MATT	▲ 2

AVORIO			
Ivory   Ivoire   Marfil   Elfenbein   Слоновая кость			
PKL010ALUC	SMOOTH	GLOSS	▲ 2
PKL010AMAT	SMOOTH	MATT	▲ 3

TORTORA			
Dove grey   Gris touterelle   Gris Ceniciento   Taupe   Бежевый			
PKL010TLUC	SMOOTH	GLOSS	▲ 2
PKL010TMAT	SMOOTH	MATT	▲ 2

VERDE CANNE			
Reed green   Vert Canne   Verde Caña   Schilfgrün   Тростниково-зеленый			
PKL010VCLUC	SMOOTH	GLOSS	▲ 2
PKL010VCMAT	SMOOTH	MATT	▲ 2

VERDE OPALE			
Opal green   Vert opale   Verde opal   Opalgrün   Зеленыйопал			
PKL010VOLUC	SMOOTH	GLOSS	▲ 2

BLU OCEANO			
Ocean blue   Océan bleu   Océano azul   Meerblau   синий океан			
PKL010BOLUC	SMOOTH	GLOSS	▲ 2

ROSA ANTICO			
Antique pink   Rose antique   Rosa antiguo   Antikes Rosa   античный розовый			
PKL010RALUC	SMOOTH	GLOSS	▲ 2

ROSSO BURGUNDY			
Red Burgundy   Rouge Burgundy   Borgoña Roja   Roter Burgund   Красный Бургундия			
PKL010RBLUC	SMOOTH	GLOSS	▲ 2

## Rombo 15X26 - Liscio

Diamond-Shaped 15X26 | Losange 15X26 | Rombo 15X26 | Raute 15X26 | Ромб 15X26

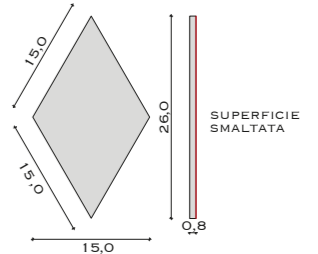

BIANCO			
White   Blanc   Blanco   Weiß   Белый			
PKL013BLUC	SMOOTH	GLOSS	■ 55
PKL013BMAT	SMOOTH	MATT	■ 61

BIANCO NEVE			
Snow white   Blanc neige   Blanco nieve   Schneewittchen   белый снег			
PKL013BNLUC	SMOOTH	GLOSS	■ 54
PKL013BNMAT	SMOOTH	MATT	■ 60

NERO			
Black   Noir   Negro   Schwarz   Черный			
PKL013NLUC	SMOOTH	GLOSS	■ 61
PKL013NMAT	SMOOTH	MATT	■ 61

GRIGIO PIOMBO			
Lead grey   Gris plomb   Gris plomo   Bleigrau   Свинцово-серый			
PKL013GPLUC	SMOOTH	GLOSS	■ 61
PKL013GPMAT	SMOOTH	MATT	■ 61

## Triangolo 26x7,5 - Liscio

Triangular 26X7,5 | Triangle 26X7,5 | Triángulo 26X7,5 | Dreieck 26X7,5 | Треугольник 26X7,5

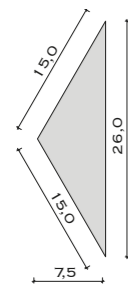

**BIANCO**  
White | Blanc | Blanco | Weiß | Белый

PKL014BLUC	SMOOTH	GLOSS	▲	2
PKL014BMAT	SMOOTH	MATT	▲	3

**BIANCO NEVE**  
Snow white | Blanc neige | Blanco nieve | белый снег | Schneewittchen

PKL014BNLUC	SMOOTH	GLOSS	▲	2
PKL014BNMAT	SMOOTH	MATT	▲	3

**NERO**  
Black | Noir | Negro | Schwarz | Черный

PKL014NLUC	SMOOTH	GLOSS	▲	2
PKL014NMAT	SMOOTH	MATT	▲	2

**GRIGIO PIOMBO**  
Lead grey | Gris plomb | Gris plomo | Bleigrau | Свинцово-серый

PKL014GPLUC	SMOOTH	GLOSS	▲	2
PKL014GPMAT	SMOOTH	MATT	▲	2

**AVORIO**  
Ivory | Ivoire | Marfil | Elfenbein | Слоновая кость

PKL014ALUC	SMOOTH	GLOSS	▲	2
PKL014AMAT	SMOOTH	MATT	▲	3

**TORTORA**  
Dove grey | Gris touterelle | Gris Ceniciento | Taupe | Бежевый

PKL014TLUC	SMOOTH	GLOSS	▲	2
PKL014TMAT	SMOOTH	MATT	▲	2

**VERDE CANNE**  
Reed green | Vert Canne | Verde Caña | Schilfgrün | Тростниково-зеленый

PKL014VCLUC	SMOOTH	GLOSS	▲	2
PKL014VCMAT	SMOOTH	MATT	▲	2

**VERDE OPALE**  
Opal green | Vert opale | Verde opal | Opalgrün | Зеленыйопал

PKL014VOLUC	SMOOTH	GLOSS	▲	2
-------------	--------	-------	---	---

**BLU OCEANO**  
Ocean blue | Océan bleu | Océano azul | Meerblau | синий океан

PKL014BOLUC	SMOOTH	GLOSS	▲	2
-------------	--------	-------	---	---

**ROSA ANTICO**  
Antique pink | Rose antique | Rosa antiguo | Antikes Rosa | античный розовый

PKL014RALUC	SMOOTH	GLOSS	▲	2
-------------	--------	-------	---	---

**ROSSO BURGUNDY**  
Red Burgundy | Rouge Burgundy | Borgoña Roja | Roter Burgund | Красный Бургундия

PKL014RBLUC	SMOOTH	GLOSS	▲	2
-------------	--------	-------	---	---

## Triangolo 15x13 - Liscio

Triangular 15X13 | Triangle 15X13 | Triángulo 15X13 | Dreieck 15X13 | Треугольник 15X13

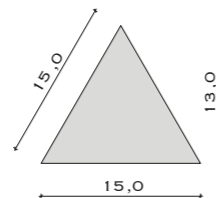

**BIANCO**  
White | Blanc | Blanco | Weiß | Белый

PKL012BLUC	SMOOTH	GLOSS	▲	2
PKL012BMAT	SMOOTH	MATT	▲	3

**BIANCO NEVE**  
Snow white | Blanc neige | Blanco nieve | белый снег | Schneewittchen

PKL012BNLUC	SMOOTH	GLOSS	▲	2
PKL012BNMAT	SMOOTH	MATT	▲	3

**NERO**  
Black | Noir | Negro | Schwarz | Черный

PKL012NLUC	SMOOTH	GLOSS	▲	2
PKL012NMAT	SMOOTH	MATT	▲	2

**GRIGIO PIOMBO**  
Lead grey | Gris plomb | Gris plomo | Bleigrau | Свинцово-серый

PKL012GPLUC	SMOOTH	GLOSS	▲	2
PKL012GPMAT	SMOOTH	MATT	▲	2

**AVORIO**  
Ivory | Ivoire | Marfil | Elfenbein | Слоновая кость

PKL012ALUC	SMOOTH	GLOSS	▲	2
PKL012AMAT	SMOOTH	MATT	▲	3

**TORTORA**  
Dove grey | Gris touterelle | Gris Ceniciento | Taupe | Бежевый

PKL012TLUC	SMOOTH	GLOSS	▲	2
PKL012TMAT	SMOOTH	MATT	▲	2

**VERDE CANNE**  
Reed green | Vert Canne | Verde Caña | Schilfgrün | Тростниково-зеленый

PKL012VCLUC	SMOOTH	GLOSS	▲	2
PKL012VCMAT	SMOOTH	MATT	▲	2

**VERDE OPALE**  
Opal green | Vert opale | Verde opal | Opalgrün | Зеленыйопал

PKL012VOLUC	SMOOTH	GLOSS	▲	2
-------------	--------	-------	---	---

**BLU OCEANO**  
Ocean blue | Océan bleu | Océano azul | Meerblau | синий океан

PKL012BOLUC	SMOOTH	GLOSS	▲	2
-------------	--------	-------	---	---

**ROSA ANTICO**  
Antique pink | Rose antique | Rosa antiguo | Antikes Rosa | античный розовый

PKL015/2RALUC	SMOOTH	GLOSS	▲	2
---------------	--------	-------	---	---

**ROSSO BURGUNDY**  
Red Burgundy | Rouge Burgundy | Borgoña Roja | Roter Burgund | Красный Бургундия

PKL012RBLUC	SMOOTH	GLOSS	▲	2
-------------	--------	-------	---	---

## Quadrato 15x15 - Liscio

Square 15x15 | Carrè 15x15 | Cuadrado 15x15 | Quadratisch 15x15 | квадрат 15x15

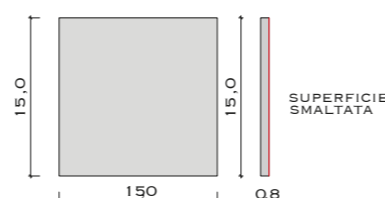

**BIANCO**  
White | Blanc | Blanco | Weiß | Белый

PKL001BLUC	SMOOTH	GLOSS	■	53
PKL001BMAT	SMOOTH	MATT	■	58

**BIANCO NEVE**  
Snow white | Blanc neige | Blanco nieve | белый снег | Schneewittchen

PKL001BNLUC	SMOOTH	GLOSS	■	4
PKL001BNMAT	SMOOTH	MATT	■	56

**NERO**  
Black | Noir | Negro | Schwarz | Черный

PKL001NLUC	SMOOTH	GLOSS	■	58
PKL001NMAT	SMOOTH	MATT	■	58

**GRIGIO PIOMBO**  
Lead grey | Gris plomb | Gris plomo | Bleigrau | Свинцово-серый

PKL001GPLUC	SMOOTH	GLOSS	■	58
PKL001GPMAT	SMOOTH	MATT	■	58

**AVORIO**  
Ivory | Ivoire | Marfil | Elfenbein | Слоновая кость

PKL001ALUC	SMOOTH	GLOSS	■	53
PKL001AMAT	SMOOTH	MATT	■	58

**TORTORA**  
Dove grey | Gris touterelle | Gris Ceniciento | Taupe | Бежевый

PKL001TLUC	SMOOTH	GLOSS	■	58
PKL001TMAT	SMOOTH	MATT	■	58

**VERDE CANNE**  
Reed green | Vert Canne | Verde Caña | Schilfgrün | Тростниково-зеленый

PKL001VCLUC	SMOOTH	GLOSS	■	58
PKL001VCMAT	SMOOTH	MATT	■	58

**VERDE OPALE**  
Opal green | Vert opale | Verde opal | Opalgrün | Зеленыйопал

PKL001VOLUC	SMOOTH	GLOSS	■	56
-------------	--------	-------	---	----

**BLU OCEANO**  
Ocean blue | Océan bleu | Océano azul | Meerblau | синий океан

PKL001BOLUC	SMOOTH	GLOSS	■	56
-------------	--------	-------	---	----

**ROSA ANTICO**  
Antique pink | Rose antique | Rosa antiguo | Antikes Rosa | античный розовый

PKL001RALUC	SMOOTH	GLOSS	■	56
-------------	--------	-------	---	----

**ROSSO BURGUNDY**  
Red Burgundy | Rouge Burgundy | Borgoña Roja | Roter Burgund | Красный Бургундия

PKL001RBLUC	SMOOTH	GLOSS	■	56
-------------	--------	-------	---	----

## Triangolo 15x15 - Liscio

Triangular 15X15 | Triangle 15X15 | Triángulo15X15| Dreieck 15X15 | Треугольник 15X15

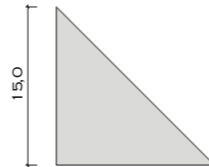

**BIANCO**  
White | Blanc | Blanco | Weiß | Белый

PKL017BLUC	SMOOTH	GLOSS	▲	2
PKL017BMAT	SMOOTH	MATT	▲	3

**BIANCO NEVE**  
Snow white | Blanc neige | Blanco nieve | белый снег | Schneewittchen

PKL017BNLUC	SMOOTH	GLOSS	▲	2
PKL017BNMAT	SMOOTH	MATT	▲	3

**NERO**  
Black | Noir | Negro | Schwarz | Черный

PKL017NLUC	SMOOTH	GLOSS	▲	2
PKL017NMAT	SMOOTH	MATT	▲	3

**GRIGIO PIOMBO**  
Lead grey | Gris plomb | Gris plomo | Bleigrau | Свинцово-серый

PKL017GPLUC	SMOOTH	GLOSS	▲	2
PKL017GPMAT	SMOOTH	MATT	▲	2

**AVORIO**  
Ivory | Ivoire | Marfil | Elfenbein | Слоновая кость

PKL017ALUC	SMOOTH	GLOSS	▲	2
PKL017AMAT	SMOOTH	MATT	▲	3

**TORTORA**  
Dove grey | Gris touterelle | Gris Ceniciento | Taupe | Бежевый

PKL017TLUC	SMOOTH	GLOSS	▲	2
PKL017TMAT	SMOOTH	MATT	▲	2

**VERDE CANNE**  
Reed green | Vert Canne | Verde Caña | Schilfgrün | Тростниково-зеленый

PKL017VCLUC	SMOOTH	GLOSS	▲	2
PKL017VCMAT	SMOOTH	MATT	▲	2

**VERDE OPALE**  
Opal green | Vert opale | Verde opal | Opalgrün | Зеленыйопал

PKL017VOLUC	SMOOTH	GLOSS	▲	2
-------------	--------	-------	---	---

**BLU OCEANO**  
Ocean blue | Océan bleu | Océano azul | Meerblau | синий океан

PKL017BOLUC	SMOOTH	GLOSS	▲	2
-------------	--------	-------	---	---

**ROSA ANTICO**  
Antique pink | Rose antique | Rosa antiguo | Antikes Rosa | античный розовый

PKL017RALUC	SMOOTH	GLOSS	▲	2
-------------	--------	-------	---	---

**ROSSO BURGUNDY**  
Red Burgundy | Rouge Burgundy | Borgoña Roja | Roter Burgund | Красный Бургундия

PKL017RBLUC	SMOOTH	GLOSS	▲	2
-------------	--------	-------	---	---

## Rettangolo 15x7,5 - Liscio

Rectangular 15x7,5 | Rectangle 15x7,5 | Rectangulo 15x7,5 | Rechteck 15x 7,5 | прямоугольник 15x7,5

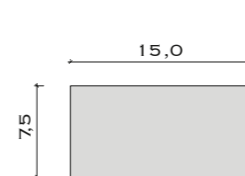

**BIANCO**  
White | Blanc | Blanco | Weiß | Белый

PKL015BLUC	SMOOTH	GLOSS	■	57
PKL015BMAT	SMOOTH	MATT	■	64

**BIANCO NEVE**  
Snow white | Blanc neige | Blanco nieve | белый снег | Schneewittchen

PKL015BNLUC	SMOOTH	GLOSS	■	56
PKL015BNMAT	SMOOTH	MATT	■	68

**NERO**  
Black | Noir | Negro | Schwarz | Черный

PKL015NLUC	SMOOTH	GLOSS	■	64
PKL015NMAT	SMOOTH	MATT	■	64

**GRIGIO PIOMBO**  
Lead grey | Gris plomb | Gris plomo | Bleigrau | Свинцово-серый

PKL015GPLUC	SMOOTH	GLOSS	■	64
PKL015GPMAT	SMOOTH	MATT	■	64

**AVORIO**  
Ivory | Ivoire | Marfil | Elfenbein | Слоновая кость

PKL015ALUC	SMOOTH	GLOSS	■	57
PKL015AMAT	SMOOTH	MATT	■	64

**TORTORA**  
Dove grey | Gris touterelle | Gris Ceniciento | Taupe | Бежевый

PKL015TLUC	SMOOTH	GLOSS	■	64
PKL015TMAT	SMOOTH	MATT	■	64

**VERDE CANNE**  
Reed green | Vert Canne | Verde Caña | Schilfgrün | Тростниково-зеленый

PKL015VCLUC	SMOOTH	GLOSS	■	64
PKL015VCMAT	SMOOTH	MATT	■	64

**VERDE OPALE**  
Opal green | Vert opale | Verde opal | Opalgrün | Зеленыйопал

PKL015VOLUC	SMOOTH	GLOSS	■	68
-------------	--------	-------	---	----

**BLU OCEANO**  
Ocean blue | Océan bleu | Océano azul | Meerblau | синий океан

PKL015BOLUC	SMOOTH	GLOSS	■	68
-------------	--------	-------	---	----

**ROSA ANTICO**  
Antique pink | Rose antique | Rosa antiguo | Antikes Rosa | античный розовый

PKL015RALUC	SMOOTH	GLOSS	■	68
-------------	--------	-------	---	----

**ROSSO BURGUNDY**  
Red Burgundy | Rouge Burgundy | Borgoña Roja | Roter Burgund | Красный Бургундия

PKL015RBLUC	SMOOTH	GLOSS	■	68
-------------	--------	-------	---	----

## Quadrato 7,5x7,5 - Liscio

Square 7,5x7,5 | Carrè 7,5x7,5 | Cuadrado 7,5x7,5 | Quadratisch 7,5x7,5 | квадрат 7,5x7,5

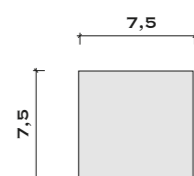

**BIANCO**  
White | Blanc | Blanco | Weiß | Белый

PKL015/2BLUC	SMOOTH	GLOSS	▲	2
PKL015/2BMAT	SMOOTH	MATT	▲	2

**BIANCO NEVE**  
Snow white | Blanc neige | Blanco nieve | белый снег | Schneewittchen

PKL015/2BNLUC	SMOOTH	GLOSS	▲	2
PKL015/2BNMAT	SMOOTH	MATT	▲	2

**NERO**  
Black | Noir | Negro | Schwarz | Черный

PKL015/2NLUC	SMOOTH	GLOSS	▲	2
PKL015/2NMAT	SMOOTH	MATT	▲	2

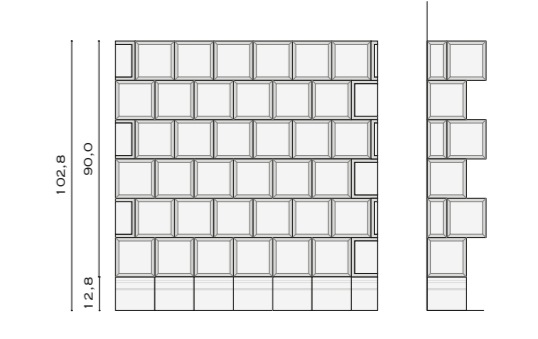
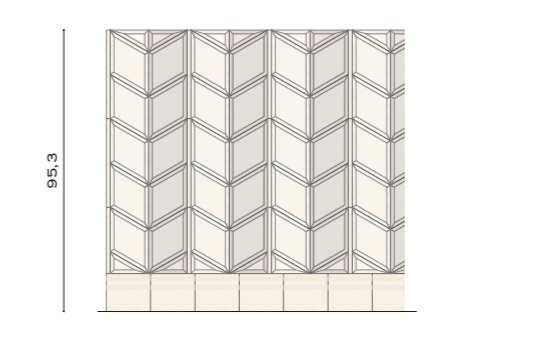
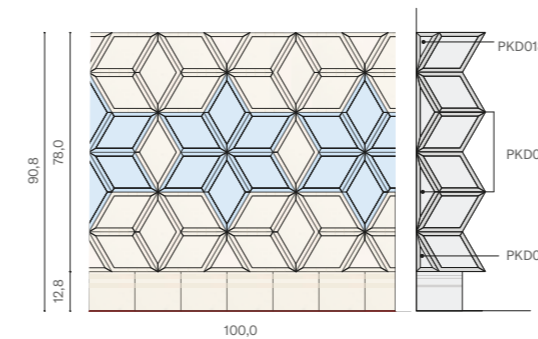
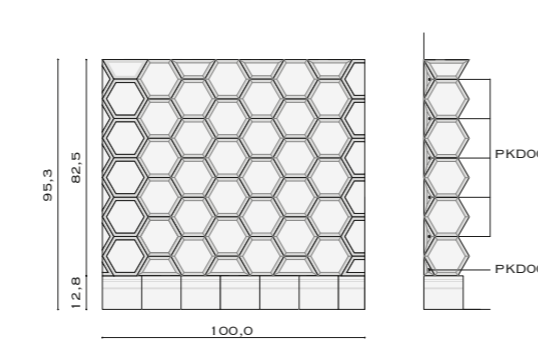
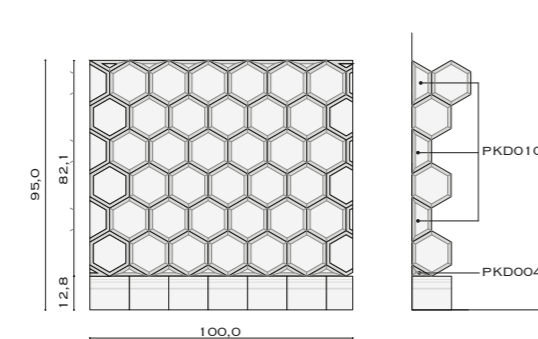
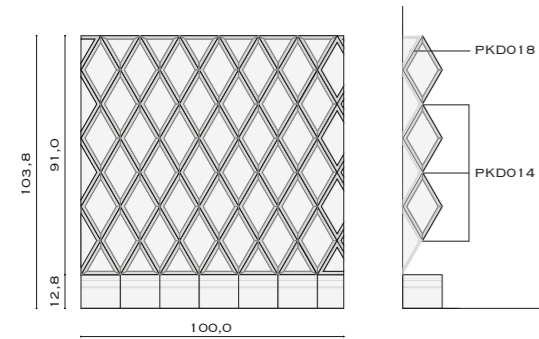

## Montaggio 003

Installation 003 | Montage 003 | Colocación 003 |  
Montage 003 | Кладна 003

**ELENCO PEZZI NECESSARI PER LA COMPOSIZIONE:**  
List of parts required to finish | Liste des morceaux nécessaires pour le revêtement | Lista de piezas necesarias para el revestimiento | Benötigte Teile für Verkleidung Lfm | Список элементов, необходимых для облицовки

## Montaggio 004

Installation 004 | Montage 004 | Colocación 004 | Montage 004 | Кладна 004

**ELENCO PEZZI NECESSARI PER LA COMPOSIZIONE:**  
List of parts required to finish | Liste des morceaux nécessaires pour le revêtement | Lista de piezas necesarias para el revestimiento | Benötigte Teile für Verkleidung Lfm | Список элементов, необходимых для облицовки

## Montaggio 005

Installation 005 | Montage 005 | Colocación 005 | Montage 005 | Кладна 005

**ELENCO PEZZI NECESSARI PER LA COMPOSIZIONE:**  
List of parts required to finish | Liste des morceaux nécessaires pour le revêtement | Lista de piezas necesarias para el revestimiento | Benötigte Teile für Verkleidung Lfm | Список элементов, необходимых для облицовки

## Montaggio 006

Installation 006 | Montage 006 | Colocación 006 | Montage 006 | Кладна 006

**ELENCO PEZZI NECESSARI PER LA COMPOSIZIONE:**  
List of parts required to finish | Liste des morceaux nécessaires pour le revêtement | Lista de piezas necesarias para el revestimiento | Benötigte Teile für Verkleidung Lfm | Список элементов, необходимых для облицовки

## Montaggio 007

Installation 007 | Montage 007 | Colocación 007 | Montage 007 | Кладна 007

**ELENCO PEZZI NECESSARI PER LA COMPOSIZIONE:**  
List of parts required to finish | Liste des morceaux nécessaires pour le revêtement | Lista de piezas necesarias para el revestimiento | Benötigte Teile für Verkleidung Lfm | Список элементов, необходимых для облицовки

## Montaggio 008

Installation 008 | Montage 008 | Colocación 008 | Montage 008 | Кладна 008

**ELENCO PEZZI NECESSARI PER LA COMPOSIZIONE:**  
List of parts required to finish | Liste des morceaux nécessaires pour le revêtement | Lista de piezas necesarias para el revestimiento | Benötigte Teile für Verkleidung Lfm | Список элементов, необходимых для облицовки

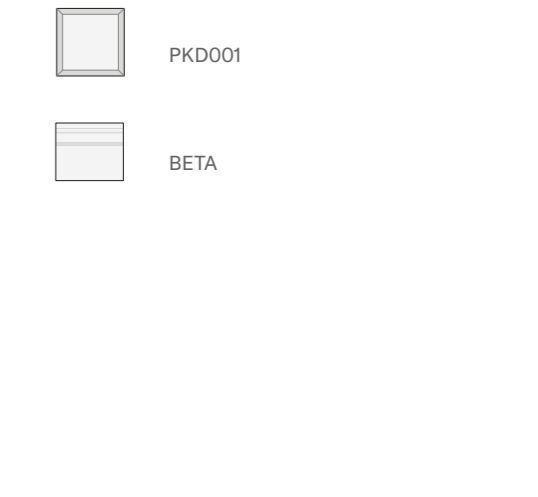
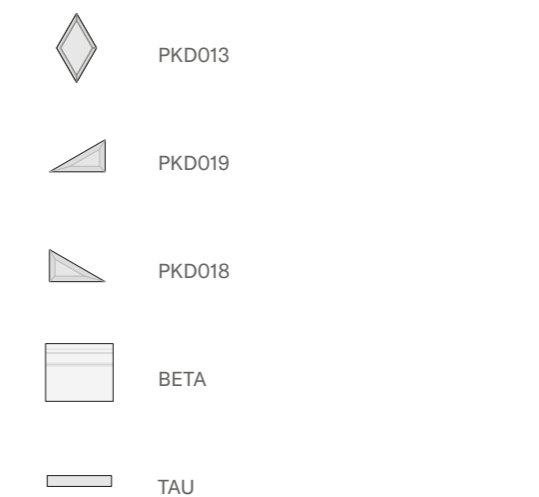
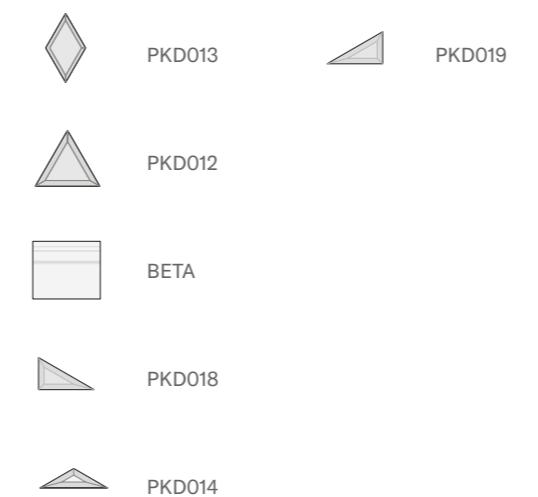
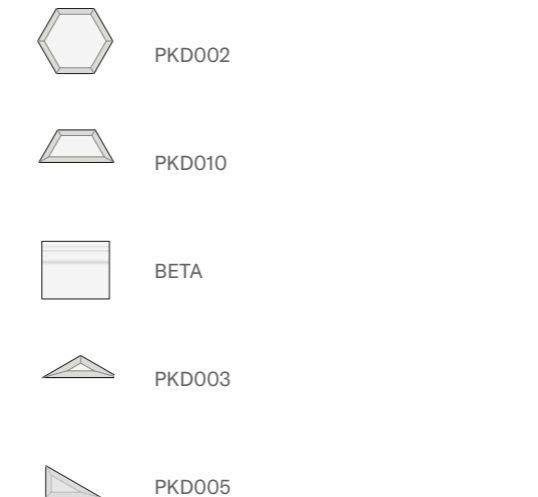
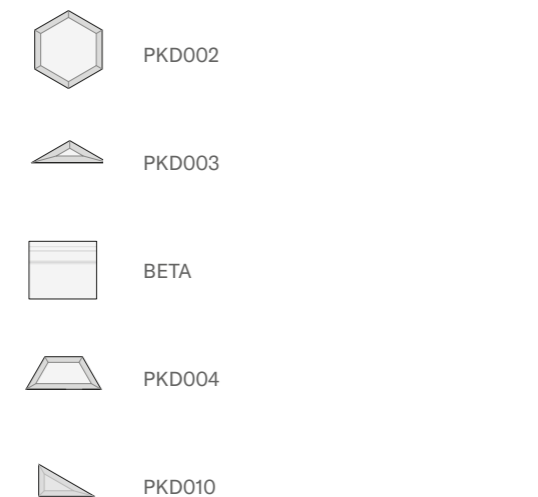
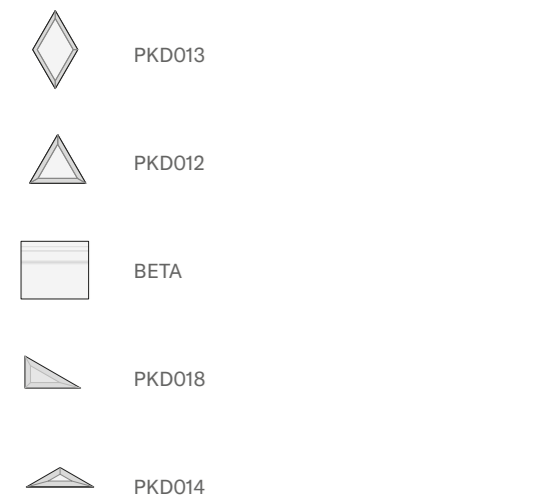

**ATTENZIONE**  
Attention | Attention | Atención | Achtung | Внимание

Aggiungere al quantitativo i pezzi speciali del battiscopa necessari al completamento:  
• Angolo esterno per battiscopa BETA destro e sinistro  
• Ribassato destro e sinistro  
• Angolo a scendere /terminale per battiscopa BETA destro e sinistro

Add the special baseboard elements needed for completion to the quantity:  
• External angle for BETA baseboard right and left  
• Dropped element right and left  
• Descending / terminal angle for BETA baseboard right and left

Ajouter à la quantité les morceaux spéciaux de la plinthe nécessaire pour compléter la plinthe :  
• Angle externe pour plinthe BETA droit et gauche  
• Surbaissée droite et gauche  
• Angle descendant/final pour plinthe BETA droit et gauche

A esa cantidad deben sumarse las piezas especiales del rodapié para terminar la colocación:  
• ángulo externo de rodapié BETA derecho e izquierdo  
• rebajado derecho e izquierdo  
• ángulo descendente / terminal de rodapié BETA derecho e izquierdo

Zu der Menge müssen die für die Fertigstellung notwendigen Sonderstücke der Fußbodenleiste hinzugerechnet werden:

- Äußere Ecke für Fußbodenleiste BETA rechts und links  
- Absenkung rechts und links  
- Abschließende Ecke/Abschluss für Fußbodenleiste BETA rechts und links

Добавить в набор специальные детали плинтуса, необходимые для комплектации:  
• Внешний угол плинтуса BETA: правый и левый  
• Пониженный справа и слева  
• Угол нисходящий/ заглушка для плинтуса BETA правая и левая

**ATTENZIONE**  
Attention | Attention | Atención | Achtung | Внимание

Aggiungere al quantitativo i pezzi speciali del battiscopa necessari al completamento:  
• Angolo esterno per battiscopa BETA destro e sinistro  
• Ribassato destro e sinistro  
• Angolo a scendere /terminale per battiscopa BETA destro e sinistro

Add the special baseboard elements needed for completion to the quantity:  
• External angle for BETA baseboard right and left  
• Dropped element right and left  
• Descending / terminal angle for BETA baseboard right and left

Ajouter à la quantité les morceaux spéciaux de la plinthe nécessaire pour compléter la plinthe :  
• Angle externe pour plinthe BETA droit et gauche  
• Surbaissée droite et gauche  
• Angle descendant/final pour plinthe BETA droit et gauche

A esa cantidad deben sumarse las piezas especiales del rodapié para terminar la colocación:  
• ángulo externo de rodapié BETA derecho e izquierdo  
• rebajado derecho e izquierdo  
• ángulo descendente / terminal de rodapié BETA derecho e izquierdo

Zu der Menge müssen die für die Fertigstellung notwendigen Sonderstücke der Fußbodenleiste hinzugerechnet werden:

- Äußere Ecke für Fußbodenleiste BETA rechts und links  
- Absenkung rechts und links  
- Abschließende Ecke/Abschluss für Fußbodenleiste BETA rechts und links

Добавить в набор специальные детали плинтуса, необходимые для комплектации:  
• Внешний угол плинтуса BETA: правый и левый  
• Пониженный справа и слева  
• Угол нисходящий/ заглушка для плинтуса BETA правая и левая

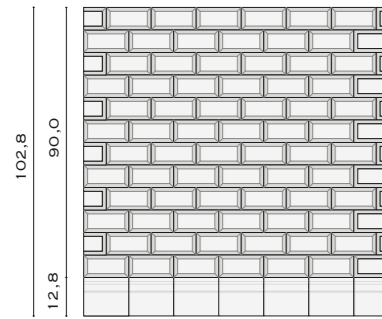

Montaggio 009

Installation 009 | Montage 009 | Colocación 009 | Montage 009 | Кладка 009

**ELENCO PEZZI NECESSARI PER LA COMPOSIZIONE:**  
List of parts required to finish | Liste des morceaux nécessaires pour le revêtement | Lista de piezas necesarias para el revestimiento | Benötigte Teile für Verkleidung Lfm | Список элементов, необходимых для облицовки



PKD015



BETA

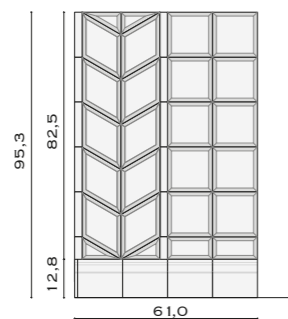

Montaggio 010

Installation 010 | Montage 010 | Colocación 010 | Montage 010 | Кладка 010

**ELENCO PEZZI NECESSARI PER LA COMPOSIZIONE:**  
List of parts required to finish | Liste des morceaux nécessaires pour le revêtement | Lista de piezas necesarias para el revestimiento | Benötigte Teile für Verkleidung Lfm | Список элементов, необходимых для облицовки



PKD013



PKD015



PKD019



ZETA



PKD018



BETA



PKD001

Ajouter à la quantité les morceaux spéciaux de la plinthe nécessaire pour compléter la plinthe :  
• Angle externe pour plinthe BETA droit et gauche  
• Surbaissée droite et gauche  
• Angle descendant/final pour plinthe BETA droit et gauche

A esa cantidad deben sumarse las piezas especiales del rodapié para terminar la colocación:  
• ángulo externo de rodapié BETA derecho e izquierdo  
• rebajado derecho e izquierdo  
• ángulo descendente / terminal de rodapié BETA derecho e izquierdo

Zu der Menge müssen die für die Fertigstellung notwendigen Sonderstücke der Fußbodenleiste hinzugerechnet werden:

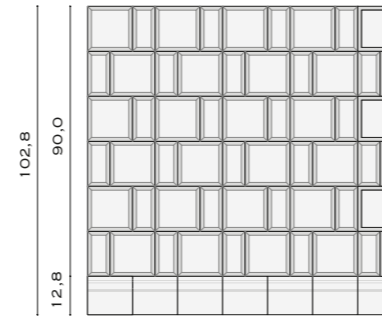

Montaggio 011

Installation 011 | Montage 011 | Colocación 011 | Montage 011 | Кладка 011

**ELENCO PEZZI NECESSARI PER LA COMPOSIZIONE:**  
List of parts required to finish | Liste des morceaux nécessaires pour le revêtement | Lista de piezas necesarias para el revestimiento | Benötigte Teile für Verkleidung Lfm | Список элементов, необходимых для облицовки



PKD001



PKD015



BETA

- Äußere Ecke für Fußbodenleiste BETA rechts und links  
- Absenkung rechts und links  
- Abschließende Ecke/Abschluss für Fußbodenleiste BETA rechts und links

Добавить в набор специальные детали плинтуса, необходимые для комплектации:  
• Внешний угол плинтуса BETA: правый и левый  
• Пониженный справа и слева  
• Угол нисходящий/ заглушка для плинтуса BETA правая и левая

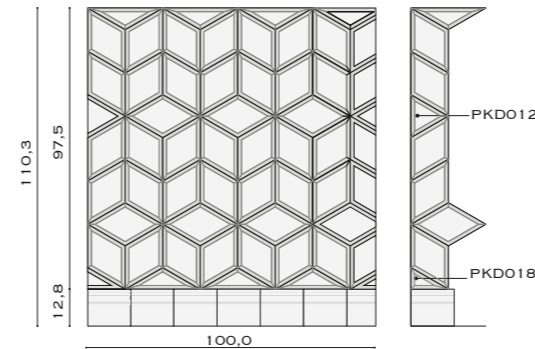

Montaggio 012

Installation 012 | Montage 012 | Colocación 012 | Montage 012 | Кладка 012

**ELENCO PEZZI NECESSARI PER LA COMPOSIZIONE:**  
List of parts required to finish | Liste des morceaux nécessaires pour le revêtement | Lista de piezas necesarias para el revestimiento | Benötigte Teile für Verkleidung Lfm | Список элементов, необходимых для облицовки



PKD013



PKD012



BETA



PKD014



PKD018

**ATTENZIONE**  
Attention | Attention | Atención | Achtung | Внимание

Aggiungere al quantitativo i pezzi speciali del battiscopa necessari al completamento:  
• Angolo esterno per battiscopa BETA destro e sinistro  
• Ribassato destro e sinistro  
• Angolo a scendere / terminale per battiscopa BETA destro e sinistro

Add the special baseboard elements needed for completion to the quantity:  
• External angle for BETA baseboard right and left  
• Dropped element right and left  
• Descending / terminal angle for BETA baseboard right and left

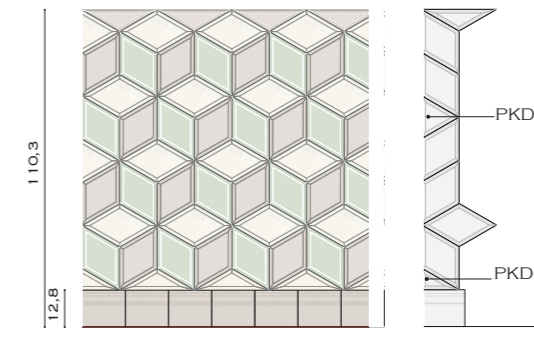

Montaggio 013

Installation 013 | Montage 013 | Colocación 013 | Montage 013 | Кладка 013

**ELENCO PEZZI NECESSARI PER LA COMPOSIZIONE:**  
List of parts required to finish | Liste des morceaux nécessaires pour le revêtement | Lista de piezas necesarias para el revestimiento | Benötigte Teile für Verkleidung Lfm | Список элементов, необходимых для облицовки



PKD013



PKD012



PKD014



PKD018



BETA

Ajouter à la quantité les morceaux spéciaux de la plinthe nécessaire pour compléter la plinthe :  
• Angle externe pour plinthe BETA droit et gauche  
• Surbaissée droite et gauche  
• Angle descendant/final pour plinthe BETA droit et gauche

A esa cantidad deben sumarse las piezas especiales del rodapié para terminar la colocación:  
• ángulo externo de rodapié BETA derecho e izquierdo  
• rebajado derecho e izquierdo  
• ángulo descendente / terminal de rodapié BETA derecho e izquierdo

Zu der Menge müssen die für die Fertigstellung notwendigen Sonderstücke der Fußbodenleiste hinzugerechnet werden:

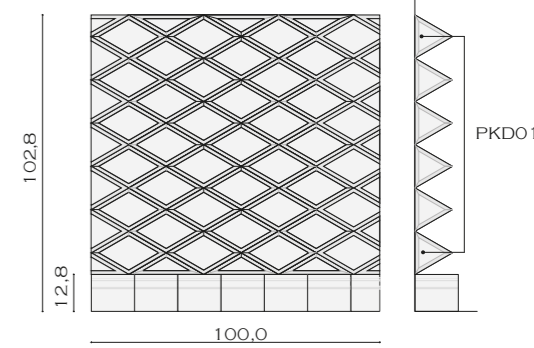

Montaggio 014

Installation 014 | Montage 014 | Colocación 014 | Montage 014 | Кладка 014

**ELENCO PEZZI NECESSARI PER LA COMPOSIZIONE:**  
List of parts required to finish | Liste des morceaux nécessaires pour le revêtement | Lista de piezas necesarias para el revestimiento | Benötigte Teile für Verkleidung Lfm | Список элементов, необходимых для облицовки



PKD013



BETA



PKD012



PKD014

- Äußere Ecke für Fußbodenleiste BETA rechts und links  
- Absenkung rechts und links  
- Abschließende Ecke/Abschluss für Fußbodenleiste BETA rechts und links

Добавить в набор специальные детали плинтуса, необходимые для комплектации:  
• Внешний угол плинтуса BETA: правый и левый  
• Пониженный справа и слева  
• Угол нисходящий/ заглушка для плинтуса BETA правая и левая

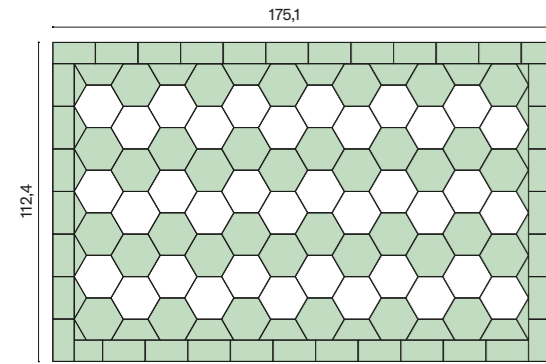

## Montaggio 015

Installation 015 | Montage 015 | Colocación 015 | Montage 015 | Кладка 015

**ELENCO PEZZI NECESSARI PER LA COMPOSIZIONE:**  
List of parts required to finish | Liste des morceaux nécessaires pour le revêtement | Lista de piezas necesarias para el revestimiento | Benötigte Teile für Verkleidung Lfm | Список элементов, необходимых для облицовки

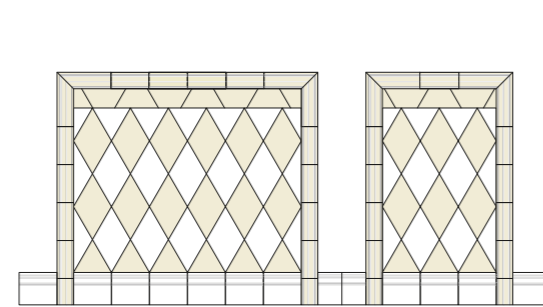
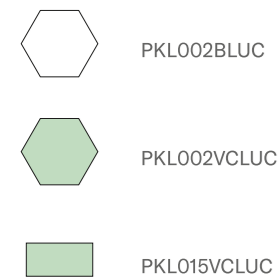

## Montaggio 016

Installation 016 | Montage 016 | Colocación 016 | Montage 016 | Кладка 016

**ELENCO PEZZI NECESSARI PER LA COMPOSIZIONE:**  
List of parts required to finish | Liste des morceaux nécessaires pour le revêtement | Lista de piezas necesarias para el revestimiento | Benötigte Teile für Verkleidung Lfm | Список элементов, необходимых для облицовки

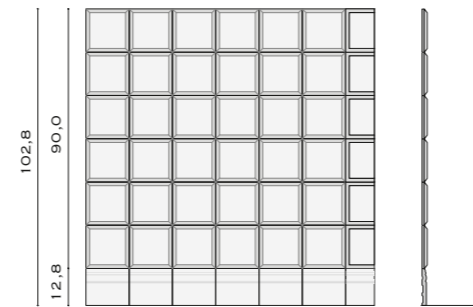
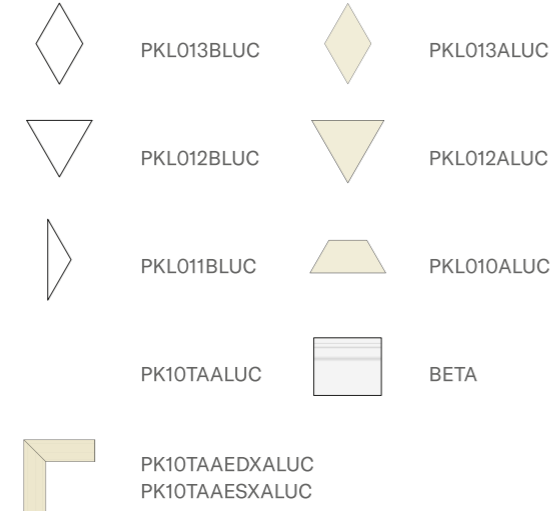

## Montaggio 017 - A

Installation 017 | Montage 017 | Colocación 017 | Montage 017 | Кладка 017

**ELENCO PEZZI NECESSARI AL RIVESTIMENTO ML. 1 X H1,028**  
List of parts required to finish | Liste des morceaux nécessaires pour le revêtement | Lista de piezas necesarias para el revestimiento | Benötigte Teile für Verkleidung Lfm | Список элементов, необходимых для облицовки

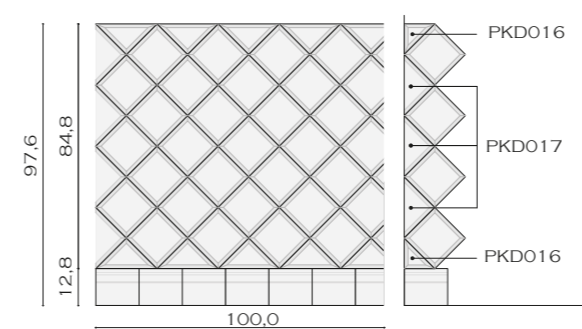

## Montaggio 017 - B

Installation 017 | Montage 017 | Colocación 017 | Montage 017 | Кладка 017

**ELENCO PEZZI NECESSARI AL RIVESTIMENTO ML. 1 X H1,028**  
List of parts required to finish | Liste des morceaux nécessaires pour le revêtement | Lista de piezas necesarias para el revestimiento | Benötigte Teile für Verkleidung Lfm | Список элементов, необходимых для облицовки



**ATTENZIONE**  
Attention | Attention | Atención | Achtung | Внимание

Aggiungere al quantitativo i pezzi speciali del battiscopa necessari al completamento:

- Angolo esterno per battiscopa BETA destro e sinistro
- Ribassato destro e sinistro
- Angolo a scendere / terminale per battiscopa BETA destro e sinistro

Add the special baseboard elements needed for completion to the quantity:

- External angle for BETA baseboard right and left
- Dropped element right and left
- Descending / terminal angle for BETA baseboard right and left

Ajouter à la quantité les morceaux spéciaux de la plinthe nécessaire pour compléter la plinthe :

- Angle externe pour plinthe BETA droit et gauche
- Surbaissée droite et gauche
- Angle descendant/final pour plinthe BETA droit et gauche

A esa cantidad deben sumarse las piezas especiales del rodapié para terminar la colocación:

- ángulo externo de rodapié BETA derecho e izquierdo
- rebajado derecho e izquierdo
- ángulo descendente / terminal de rodapié BETA derecho e izquierdo

Zu der Menge müssen die für die Fertigstellung notwendigen Sonderstücke der Fußbodenleiste hinzugerechnet werden:

- Äußere Ecke für Fußbodenleiste BETA rechts und links
- Absenkung rechts und links
- Abschließende Ecke/Abschluss für Fußbodenleiste BETA rechts und links

Добавить в набор специальные детали плинтуса, необходимые для комплектации:

- Внешний угол плинтуса BETA: правый и левый
- Пониженный справа и слева
- Угол нисходящий/ заглушка для плинтуса BETA правая и левая

**ATTENZIONE**  
Attention | Attention | Atención | Achtung | Внимание

Aggiungere al quantitativo i pezzi speciali del battiscopa necessari al completamento:

- Angolo esterno per battiscopa BETA destro e sinistro
- Ribassato destro e sinistro
- Angolo a scendere /terminale per battiscopa BETA destro e sinistro

Add the special baseboard elements needed for completion to the quantity:

- External angle for BETA baseboard right and left
- Dropped element right and left
- Descending / terminal angle for BETA baseboard right and left

Ajouter à la quantité les morceaux spéciaux de la plinthe nécessaire pour compléter la plinthe :

- Angle externe pour plinthe BETA droit et gauche
- Surbaissée droite et gauche
- Angle descendant/final pour plinthe BETA droit et gauche

A esa cantidad deben sumarse las piezas especiales del rodapié para terminar la colocación:

- ángulo externo de rodapié BETA derecho e izquierdo
- rebajado derecho e izquierdo
- ángulo descendente / terminal de rodapié BETA derecho e izquierdo

Zu der Menge müssen die für die Fertigstellung notwendigen Sonderstücke der Fußbodenleiste hinzugerechnet werden:

- Äußere Ecke für Fußbodenleiste BETA rechts und links
- Absenkung rechts und links
- Abschließende Ecke/Abschluss für Fußbodenleiste BETA rechts und links

Добавить в набор специальные детали плинтуса, необходимые для комплектации:

- Внешний угол плинтуса BETA: правый и левый
- Пониженный справа и слева
- Угол нисходящий/ заглушка для плинтуса BETA правая и левая

## Binario Ceramico Piatto Doccia 12,8X30X8

Hudson Ceramic Shower Tray Border 12,8X30X8 | Hudson Rail Céramique Receveurs De Douche 12,8X30X8 | Hudson Carril Cerámico Plato De Ducha 12,8X30X8 | Hudson Keramikschiene Duschwanne 12,8X30X8 | Hudson керамический карниз для душевого поддона 12,8X30X8

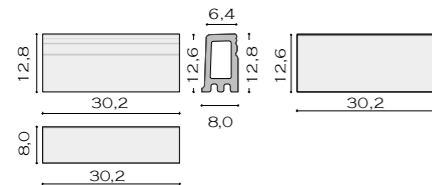

BIANCO			
White   Blanc   Blanco   Weiß   Белый			
PKKAPPABLUC	GLOSS	▲	34
PKKAPPABMAT	MATT	▲	34

BIANCO NEVE			
Snow white   Blanc neige   Blanco nieve   Schneewittchen   белый снег			
PKKAPPABNLUC	GLOSS	▲	34
PKKAPPABNMAT	MATT	▲	34

NERO			
Black   Noir   Negro   Schwarz   Черный			
PKKAPPANLUC	GLOSS	▲	34
PKKAPPANMAT	MATT	▲	34

GRIGIO PIOMBO			
Lead grey   Gris plomb   Gris plomo   Bleigrau   Свинцово-серый			
PKKAPPAGPLUC	GLOSS	▲	34
PKKAPPAGPMAT	MATT	▲	34

AVORIO			
Ivory   Ivoire   Marfil   Elfenbein   Слоновая кость			
PKKAPPAALUC	GLOSS	▲	34
PKKAPPAAMAT	MATT	▲	34

TORTORA			
Dove grey   Gris touterelle   Gris Ceniciento   Taure   Бежевый			
PKKAPPATLUC	GLOSS	▲	34
PKKAPPATMAT	MATT	▲	34

VERDE CANNE			
Reed green   Vert Canne   Verde Caña   Schilfgrün   Тростниково-зеленый			
PKKAPPATLUC	GLOSS	▲	34
PKKAPPATMAT	MATT	▲	34

VERDE OPALE			
Opal green   Vert opale   Verde opal   Opalgrün   Зеленыйопал			
PKKAPPVOLUC	GLOSS	▲	38

BLU OCEANO			
Ocean blue   Océan bleu   Océano azul   Meerblau   синий океан			
PKKAPPABOLUC	GLOSS	▲	38

ROSA ANTICO			
Antique pink   Rose antique   Rosa antiguo   Antikes Rosa   античный розовый			
PKKAPPARALUC	GLOSS	▲	38

ROSSO BURGUNDY			
Red Burgundy   Rouge Burgundy   Borgoña Roja   Roter Burgund   Красный Бургундия			
PKKAPPARBLUC	GLOSS	▲	38

## Binario Ceramico “Modificato” per piatti doccia rialzati

“Modified” ceramic border for raised shower trays | Rail céramique « modifié » pour les receveurs de douche rehaussés | Carril Cerámico “Modificado” para platos de ducha elevados | Keramikführung, „abgewandelt“ für erhöhte Duschwannen | Керамический карниз “Modificato” для приподнятых душевых поддонов

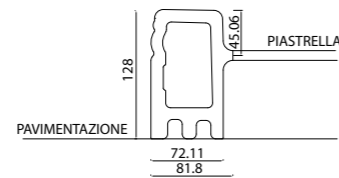

BIANCO			
White   Blanc   Blanco   Weiß   Белый			
PKKAPPABLUC	GLOSS	▲	34
PKKAPPABMAT	MATT	▲	34

BIANCO NEVE			
Snow white   Blanc neige   Blanco nieve   Schneewittchen   белый снег			
PKKAPPABNLUC	GLOSS	▲	34
PKKAPPABNMAT	MATT	▲	4

NERO			
Black   Noir   Negro   Schwarz   Черный			
PKKAPPANLUC	GLOSS	▲	34
PKKAPPANMAT	MATT	▲	34

GRIGIO PIOMBO			
Lead grey   Gris plomb   Gris plomo   Bleigrau   Свинцово-серый			
PKKAPPAGPLUC	GLOSS	▲	34
PKKAPPAGPMAT	MATT	▲	34

AVORIO			
Ivory   Ivoire   Marfil   Elfenbein   Слоновая кость			
PKKAPPAMALUC	GLOSS	▲	34
PKKAPPAMAMAT	MATT	▲	34

TORTORA			
Dove grey   Gris touterelle   Gris Ceniciento   Taure   Бежевый			
PKKAPPAMTLUC	GLOSS	▲	34
PKKAPPAMTMAT	MATT	▲	34

VERDE CANNE			
Reed green   Vert Canne   Verde Caña   Schilfgrün   Тростниково-зеленый			
PKKAPPAMVCLUC	GLOSS	▲	34
PKKAPPAMVCMAT	MATT	▲	34

VERDE OPALE			
Opal green   Vert opale   Verde opal   Opalgrün   Зеленыйопал			
PKKAPPAMVOLUC	GLOSS	▲	38

BLU OCEANO			
Ocean blue   Océan bleu   Océano azul   Meerblau   синий океан			
PKKAPPAMBOLUC	GLOSS	▲	38

ROSA ANTICO			
Antique pink   Rose antique   Rosa antiguo   Antikes Rosa   античный розовый			
PKKAPPAMRALUC	GLOSS	▲	38

ROSSO BURGUNDY			
Red Burgundy   Rouge Burgundy   Borgoña Roja   Roter Burgund   Красный Бургундия			
PKKAPPAMRBLUC	GLOSS	▲	38

# CORNICI IN CERAMICA

## Cornice Gamma Lineare 15X4,5x10,2

Moulding Gamma Linear 15X4,5x10,2 | Corniche Gamma Linéaire 15X4,5x10,2 | Marco Gamma lineal 15X4,5x10,2 | Rahmen Gamma Linear 15X4,5x10,2 | Карниз Gamma прямой 15X4,5x10,2

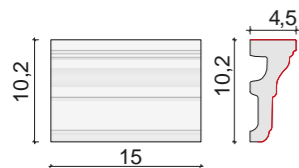

BIANCO		
White   Blanc   Blanco   Weiß   Белый		
PKGAMMABLUC	GLOSS	▲ 17
PKGAMMABMAT	MATT	▲ 17

BIANCO NEVE		
Snow white   Blanc neige   Blanco nieve   Schneewittchen   белый снег		
PKGAMMABNLUC	GLOSS	▲ 17
PKGAMMABNMAT	MATT	▲ 17

NERO		
Black   Noir   Negro   Schwarz   Черный		
PKGAMMANLUC	GLOSS	▲ 17
PKGAMMANMAT	MATT	▲ 17

GRIGIO PIOMBO		
Lead grey   Gris plomb   Gris plomo   Bleigrau   Свинцово-серый		
PKGAMMAGPLUC	GLOSS	▲ 17
PKGAMMAGPMAT	MATT	▲ 17

AVORIO		
Ivory   Ivoire   Marfil   Elfenbein   Слоновая кость		
PKGAMMAALUC	GLOSS	▲ 17
PKGAMMAAMAT	MATT	▲ 17

TORTORA		
Dove grey   Gris touterelle   Gris Ceniciento   Taupe   Бежевый		
PKGAMMATLUC	GLOSS	▲ 17
PKGAMMATMAT	MATT	▲ 17

VERDE CANNE		
Reed green   Vert Canne   Verde Caña   Schilfgrün   Тростниково-зеленый		
PKGAMMAVCLUC	GLOSS	▲ 17
PKGAMMAVCMAT	MATT	▲ 17

VERDE OPALE		
Opal green   Vert opale   Verde opal   Opalgrün   Зеленыйопал		
PKGAMMAVOLUC	GLOSS	▲ 17

BLU OCEANO		
Ocean blue   Océan bleu   Océano azul   Meerblau   синий океан		
PKGAMMABOLUC	GLOSS	▲ 17

ROSA ANTICO		
Antique pink   Rose antique   Rosa antiguo   Antikes Rosa   античный розовый		
PKGAMMARALUC	GLOSS	▲ 17

ROSSO BURGUNDY		
Red Burgundy   Rouge Burgundy   Borgoña Roja   Roter Burgund   Красный Бургундия		
PKGAMMARBLUC	GLOSS	▲ 17

## Cornice Gamma Angolo Esterno DX

1

Moulding Gamma External Angle Right | Corniche Gamma Angle Externe Droit | Marco Gamma Ángulo Externo Dx | Rahmen Gamma Ecke außen rechts | Hudson Карниз Gamma Внешний Угол Dx

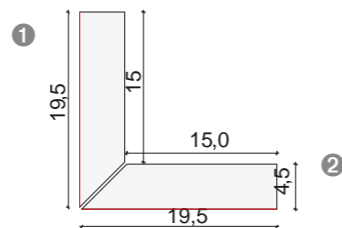

BIANCO		
White   Blanc   Blanco   Weiß   Белый		
PKGAMMAAEDXBLUC	GLOSS	▲ 20
PKGAMMAAEDXBMAT	MATT	▲ 20

BIANCO NEVE		
Snow white   Blanc neige   Blanco nieve   Schneewittchen   белый снег		
PKGAMMAAEDXBNLUC	GLOSS	▲ 20
PKGAMMAAEDXBNMAT	MATT	▲ 20

NERO		
Black   Noir   Negro   Schwarz   Черный		
PKGAMMAAEDXNLUC	GLOSS	▲ 20
PKGAMMAAEDXNMAT	MATT	▲ 20

GRIGIO PIOMBO		
Lead grey   Gris plomb   Gris plomo   Bleigrau   Свинцово-серый		
PKGAMMAAEDXGPLUC	GLOSS	▲ 20
PKGAMMAAEDXGPMAT	MATT	▲ 20

AVORIO		
Ivory   Ivoire   Marfil   Elfenbein   Слоновая кость		
PKGAMMAAEDXALUC	GLOSS	▲ 20
PKGAMMAAEDXAMAT	MATT	▲ 20

TORTORA		
Dove grey   Gris touterelle   Gris Ceniciento   Taupe   Бежевый		
PKGAMMAAEDXTLUC	GLOSS	▲ 20
PKGAMMAAEDXTMAT	MATT	▲ 20

VERDE CANNE		
Reed green   Vert Canne   Verde Caña   Schilfgrün   Тростниково-зеленый		
PKGAMMAAEDXVCLUC	GLOSS	▲ 20
PKGAMMAAEDXVCMAT	MATT	▲ 20

VERDE OPALE		
Opal green   Vert opale   Verde opal   Opalgrün   Зеленыйопал		
PKGAMMAAEDXVOLUC	GLOSS	▲ 20

BLU OCEANO		
Ocean blue   Océan bleu   Océano azul   Meerblau   синий океан		
PKGAMMAAEDXBOLUC	GLOSS	▲ 20

ROSA ANTICO		
Antique pink   Rose antique   Rosa antiguo   Antikes Rosa   античный розовый		
PKGAMMAAEDXRALUC	GLOSS	▲ 20

ROSSO BURGUNDY		
Red Burgundy   Rouge Burgundy   Borgoña Roja   Roter Burgund   Красный Бургундия		
PKGAMMAAEDXRBLUC	GLOSS	▲ 20

## Cornice Gamma Angolo Esterno SX

2

Moulding Gamma External Angle Left | Corniche Gamma Angle Externe Gauche | Marco Gamma Ángulo Externo Sx | Rahmen Gamma Ecke außen links | Карниз Gamma Внешний Угол Sx

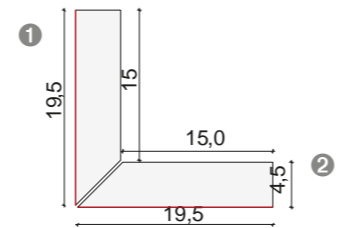

BIANCO		
White   Blanc   Blanco   Weiß   Белый		
PKGAMMAAESXBLUC	GLOSS	▲ 20
PKGAMMAAESXBMAT	MATT	▲ 20

BIANCO NEVE		
Snow white   Blanc neige   Blanco nieve   Schneewittchen   белый снег		
PKGAMMAAESXBNLUC	GLOSS	▲ 20
PKGAMMAAESXBNMAT	MATT	▲ 20

NERO		
Black   Noir   Negro   Schwarz   Черный		
PKGAMMAAESXNLUC	GLOSS	▲ 20
PKGAMMAAESXNMAT	MATT	▲ 20

GRIGIO PIOMBO		
Lead grey   Gris plomb   Gris plomo   Bleigrau   Свинцово-серый		
PKGAMMAAESXGPLUC	GLOSS	▲ 20
PKGAMMAAESXGPMAT	MATT	▲ 20

AVORIO		
Ivory   Ivoire   Marfil   Elfenbein   Слоновая кость		
PKGAMMAAESXALUC	GLOSS	▲ 20
PKGAMMAAESXAMAT	MATT	▲ 20

TORTORA		
Dove grey   Gris touterelle   Gris Ceniciento   Taupe   Бежевый		
PKGAMMAAESXTLUC	GLOSS	▲ 20
PKGAMMAAESXTMAT	MATT	▲ 20

VERDE CANNE		
Reed green   Vert Canne   Verde Caña   Schilfgrün   Тростниково-зеленый		
PKGAMMAAESXVCLUC	GLOSS	▲ 20
PKGAMMAAESXVCMAT	MATT	▲ 20

VERDE OPALE		
Opal green   Vert opale   Verde opal   Opalgrün   Зеленыйопал		
PKGAMMAAESXVOLUC	GLOSS	▲ 20

BLU OCEANO		
Ocean blue   Océan bleu   Océano azul   Meerblau   синий океан		
PKGAMMAAESXBOLUC	GLOSS	▲ 20

ROSA ANTICO		
Antique pink   Rose antique   Rosa antiguo   Antikes Rosa   античный розовый		
PKGAMMAAESXRALUC	GLOSS	▲ 20

ROSSO BURGUNDY		
Red Burgundy   Rouge Burgundy   Borgoña Roja   Roter Burgund   Красный Бургундия		
PKGAMMAAESXRBLUC	GLOSS	▲ 20

## Cornice Gamma ribassato SX 15X10,2

Gamma Moulding Dropped Left 15X10,2 | Corniche Gamma Surbaissée Gauche 15X10,2 | Marco Gamma Rebajado Sx 15X10,2 | Rahmen Gamma abgesenkt links 15X10,2 | Карниз Gamma Низкий Sx 15X10,2

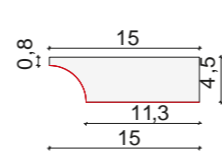

BIANCO		
White   Blanc   Blanco   Weiß   Белый		
PKGAMMARXBLUC	GLOSS	▲ 20
PKGAMMARXBMAT	MATT	▲ 20

BIANCO NEVE		
Snow white   Blanc neige   Blanco nieve   Schneewittchen   белый снег		
PKGAMMARXBNLUC	GLOSS	▲ 20
PKGAMMARXBNMAT	MATT	▲ 20

NERO		
Black   Noir   Negro   Schwarz   Черный		
PKGAMMARXNLUC	GLOSS	▲ 20
PKGAMMARXNMAT	MATT	▲ 20

GRIGIO PIOMBO		
Lead grey   Gris plomb   Gris plomo   Bleigrau   Свинцово-серый		
PKGAMMARXGPLUC	GLOSS	▲ 20
PKGAMMARXGPMAT	MATT	▲ 20

AVORIO		
Ivory   Ivoire   Marfil   Elfenbein   Слоновая кость		
PKGAMMARXALUC	GLOSS	▲ 20
PKGAMMARXAMAT	MATT	▲ 20

TORTORA		
Dove grey   Gris touterelle   Gris Ceniciento   Taupe   Бежевый		
PKGAMMARXTLUC	GLOSS	▲ 20
PKGAMMARXTMAT	MATT	▲ 20

VERDE CANNE		
Reed green   Vert Canne   Verde Caña   Schilfgrün   Тростниково-зеленый		
PKGAMMARXVCLUC	GLOSS	▲ 20
PKGAMMARXVCMAT	MATT	▲ 20

VERDE OPALE		
Opal green   Vert opale   Verde opal   Opalgrün   Зеленыйопал		
PKGAMMARXVOLUC	GLOSS	▲ 20

BLU OCEANO		
Ocean blue   Océan bleu   Océano azul   Meerblau   синий океан		
PKGAMMARXBOLUC	GLOSS	▲ 20

ROSA ANTICO		
Antique pink   Rose antique   Rosa antiguo   Antikes Rosa   античный розовый		
PKGAMMARXRALUC	GLOSS	▲ 20

ROSSO BURGUNDY		
Red Burgundy   Rouge Burgundy   Borgoña Roja   Roter Burgund   Красный Бургундия		
PKGAMMARXRBLUC	GLOSS	▲ 20

## Cornice Gamma ribassato DX 15X10,2

Gamma Moulding Dropped Right 15X10,2 | Corniche Gamma Surbaissée Droite 15X10,2 | Marco Gamma Rebajado Dx 15X10,2 | Rahmen Gamma abgesenkt rechts 15X10,2 | Карниз Gamma Низкий Dx 15X10,2

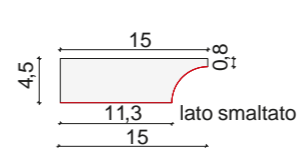

BIANCO		
White   Blanc   Blanco   Weiß   Белый		
PKGAMMARDXBLUC	GLOSS	▲ 20
PKGAMMARDXBMAT	MATT	▲ 20

BIANCO NEVE		
Snow white   Blanc neige   Blanco nieve   Schneewittchen   белый снег		
PKGAMMARDXBNLUC	GLOSS	▲ 20
PKGAMMARDXBNMAT	MATT	▲ 20

NERO		
Black   Noir   Negro   Schwarz   Черный		
PKGAMMARDXNLUC	GLOSS	▲ 20
PKGAMMARDXNMAT	MATT	▲ 20

GRIGIO PIOMBO		
Lead grey   Gris plomb   Gris plomo   Bleigrau   Свинцово-серый		
PKGAMMARDXGPLUC	GLOSS	▲ 20
PKGAMMARDXGPMAT	MATT	▲ 20

AVORIO		
Ivory   Ivoire   Marfil   Elfenbein   Слоновая кость		
PKGAMMARDXALUC	GLOSS	▲ 20
PKGAMMARDXAMAT	MATT	▲ 20

TORTORA		
Dove grey   Gris touterelle   Gris Ceniciento   Taupe   Бежевый		
PKGAMMARDXTLUC	GLOSS	▲ 20
PKGAMMARDXTMAT	MATT	▲ 20

VERDE CANNE		
Reed green   Vert Canne   Verde Caña   Schilfgrün   Тростниково-зеленый		
PKGAMMARDXVCLUC	GLOSS	▲ 20
PKGAMMARDXVCMAT	MATT	▲ 20

VERDE OPALE		
Opal green   Vert opale   Verde opal   Opalgrün   Зеленыйопал		
PKGAMMARDXVOLUC	GLOSS	▲ 20

BLU OCEANO		
Ocean blue   Océan bleu   Océano azul   Meerblau   синий океан		
PKGAMMARDXBOLUC	GLOSS	▲ 20

ROSA ANTICO		
Antique pink   Rose antique   Rosa antiguo   Antikes Rosa   античный розовый		
PKGAMMARDXRALUC	GLOSS	▲ 20

ROSSO BURGUNDY		
Red Burgundy   Rouge Burgundy   Borgoña Roja   Roter Burgund   Красный Бургундия		
PKGAMMARDXRBLUC	GLOSS	▲ 20

## Cornice Gamma Angolare DX

1

Gamma Moulding Angle Right | Corniche Gamma Angle Droit | Marco Gamma Ángulo Dx | Rahmen Gamma Ecke außen rechts | Карниз Gamma Внешний Угол Dx

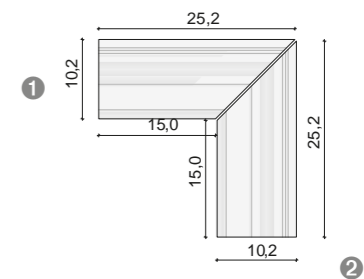

BIANCO		
White   Blanc   Blanco   Weiß   Белый		
PKGAMMAASDXBLUC	GLOSS	▲ 20
PKGAMMAASDXBMAT	MATT	▲ 20

BIANCO NEVE		
Snow white   Blanc neige   Blanco nieve   Schneewittchen   белый снег		
PKGAMMAASDXBNLUC	GLOSS	▲ 20
PKGAMMAASDXBNMAT	MATT	▲ 20

NERO		
Black   Noir   Negro   Schwarz   Черный		
PKGAMMAASDXNLUC	GLOSS	▲ 20
PKGAMMAASDXNMAT	MATT	▲ 20

GRIGIO PIOMBO		
Lead grey   Gris plomb   Gris plomo   Bleigrau   Свинцово-серый		
PKGAMMAASDXGPLUC	GLOSS	▲ 20
PKGAMMAASDXGPMAT	MATT	▲ 20

AVORIO		
Ivory   Ivoire   Marfil   Elfenbein   Слоновая кость		
PKGAMMAASDXALUC	GLOSS	▲ 20
PKGAMMAASDXAMAT	MATT	▲ 20

TORTORA		
Dove grey   Gris touterelle   Gris Ceniciento   Taupe   Бежевый		
PKGAMMAASDXTLUC	GLOSS	▲ 20
PKGAMMAASDXTMAT	MATT	▲ 20

VERDE CANNE		
Reed green   Vert Canne   Verde Caña   Schilfgrün   Тростниково-зеленый		
PKGAMMAASDXVCLUC	GLOSS	▲ 20
PKGAMMAASDXVCMAT	MATT	▲ 20

VERDE OPALE		
Opal green   Vert opale   Verde opal   Opalgrün   Зеленыйопал		
PKGAMMAASDXVOLUC	GLOSS	▲ 20

BLU OCEANO		
------------	--	--

## Cornice Gamma Angolare DX



Gamma Moulding Angle Right | Corniche Gamma Angle Droit | Marco Gamma Angulo Dx | Rahmen Gamma Ecke außen rechts | Карниз Гамма Внешний Угол Dx

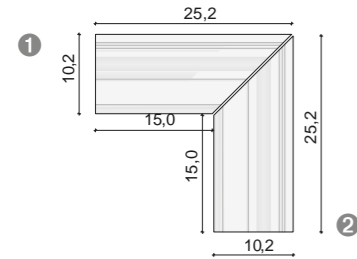

### BIANCO

White | Blanc | Blanco | Weiß | Белый

PKGAMMAASDXBLUC	GLOSS	▲ 20
PKGAMMAASDXBMAT	MATT	▲ 20

### BIANCO NEVE

Snow white | Blanc neige | Blanco nieve | Schneewittchen | белый снег

PKGAMMAASDXBLUC	GLOSS	▲ 20
PKGAMMAASDXBMAT	MATT	▲ 20

### NERO

Black | Noir | Negro | Schwarz | Черный

PKGAMMAASDXNLUC	GLOSS	▲ 20
PKGAMMAASDXNMAT	MATT	▲ 20

### GRIGIO PIOMBO

Lead grey | Gris plomb | Gris plomo | Bleigrau | Свинцово-серый

PKGAMMAASDXGPLUC	GLOSS	▲ 20
PKGAMMAASDXGPMAT	MATT	▲ 20

### AVORIO

Ivory | Ivoire | Marfil | Elfenbein | Слоновая кость

PKGAMMAASDXALUC	GLOSS	▲ 20
PKGAMMAASDXAMAT	MATT	▲ 20

### TORTORA

Dove grey | Gris touterelle | Gris Ceniciento | Taure | Бежевый

PKGAMMAASDXTLUC	GLOSS	▲ 20
PKGAMMAASDXTMAT	MATT	▲ 20

### VERDE CANNE

Reed green | Vert Canne | Verde Caña | Schilfgrün |

Тростниково-зеленый

PKGAMMAASDXVCLUC	GLOSS	▲ 20
PKGAMMAASDXVCMAT	MATT	▲ 20

### VERDE OPALE

Opal green | Vert opale | Verde opal | Opalgrün | Зеленыйопал

PKGAMMAASDXVOLUC	GLOSS	▲ 20
------------------	-------	------

### BLU OCEANO

Ocean blue | Océan bleu | Océano azul | Meerblau | синий

океан

PKGAMMAASDXBOLUC	GLOSS	▲ 20
------------------	-------	------

### ROSA ANTICO

Antique pink | Rose antique | Rosa antiguo | Antikes Rosa |

античный розовый

PKGAMMAASDXRALUC	GLOSS	▲ 20
------------------	-------	------

### ROSSO BURGUNDY

Red Burgundy | Rouge Burgundy | Borgoña Roja | Roter

Burgund | Красный Бургундия

PKGAMMAASDXRBLUC	GLOSS	▲ 20
------------------	-------	------

## Cornice Delta Lineare 15X3,2X9,8

Moulding Delta Linear 15X3,2X9,8 | Corniche Delta Linéaire 15X3,2X9,8 | Marco Delta Lineale 15X3,2X9,8 | Rahmen Delta Linear 15X3,2X9,8 | Карниз Delta прямой 15X3,2X9,8



**BIANCO**  
White | Blanc | Blanco | Weiß | Белый

PKDELTABLUC	GLOSS	▲ 17
PKDELTABMAT	MATT	▲ 17

**BIANCO NEVE**  
Snow white | Blanc neige | Blanco nieve | Schneewittchen | белый снег

PKDELTAABLUC	GLOSS	▲ 17
PKDELTAABMAT	MATT	▲ 17

**NERO**  
Black | Noir | Negro | Schwarz | Черный

PKDELTAANLUC	GLOSS	▲ 17
PKDELTAANMAT	MATT	▲ 17

**GRIGIO PIOMBO**  
Lead grey | Gris plomb | Gris plomo | Bleigrau | Свинцово-серый

PKDELTAAGLUC	GLOSS	▲ 17
PKDELTAAGMAT	MATT	▲ 17

**AVORIO**  
Ivory | Ivoire | Marfil | Elfenbein | Слоновая кость

PKDELTAALUC	GLOSS	▲ 17
PKDELTAAMAT	MATT	▲ 17

**TORTORA**  
Dove grey | Gris touterelle | Gris Ceniciento | Taupe | Бежевый

PKDELTAATLUC	GLOSS	▲ 17
PKDELTAATMAT	MATT	▲ 17

**VERDE CANNE**  
Reed green | Vert Canne | Verde Caña | Schilfgrün | Тростниково-зеленый

PKDELTAACLUC	GLOSS	▲ 17
PKDELTAACMAT	MATT	▲ 17

**VERDE OPALE**  
Opal green | Vert opale | Verde opal | Opalgrün | Зеленыйопал

PKDELTAVOLUC	GLOSS	▲ 17
--------------	-------	------

**BLU OCEANO**  
Ocean blue | Océan bleu | Océano azul | Meerblau | синий океан

PKDELTABOLUC	GLOSS	▲ 17
--------------	-------	------

**ROSA ANTICO**  
Antique pink | Rose antique | Rosa antiguo | Antikes Rosa | античный розовый

PKDELTAARALUC	GLOSS	▲ 17
---------------	-------	------

**ROSSO BURGUNDY**  
Red Burgundy | Rouge Burgundy | Borgoña Roja | Roter Burgund | Красный Бургундия

PKDELTAARBLUC	GLOSS	▲ 17
---------------	-------	------

## Cornice Delta Angolo Est DX

1

Moulding Delta External Angle Right | Corniche Delta Angle Externe Droit | Marco Delta Ángulo Externo Dx | Rahmen Delta Ecke außen rechts | Карниз Delta Внешний Угол Dx

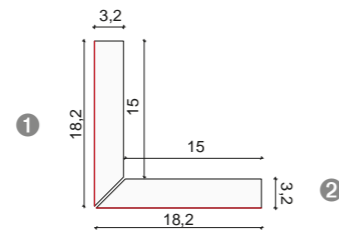

**BIANCO**  
White | Blanc | Blanco | Weiß | Белый

PKDELTAAXBLC	GLOSS	▲ 20
PKDELTAAXBMT	MATT	▲ 20

**BIANCO NEVE**  
Snow white | Blanc neige | Blanco nieve | Schneewittchen | белый снег

PKDELTAAXBLC	GLOSS	▲ 20
PKDELTAAXBMT	MATT	▲ 20

**NERO**  
Black | Noir | Negro | Schwarz | Черный

PKDELTAAXBLC	GLOSS	▲ 20
PKDELTAAXBMT	MATT	▲ 20

**GRIGIO PIOMBO**  
Lead grey | Gris plomb | Gris plomo | Bleigrau | Свинцово-серый

PKDELTAAXBLC	GLOSS	▲ 20
PKDELTAAXBMT	MATT	▲ 20

**AVORIO**  
Ivory | Ivoire | Marfil | Elfenbein | Слоновая кость

PKDELTAAXBLC	GLOSS	▲ 20
PKDELTAAXBMT	MATT	▲ 20

**TORTORA**  
Dove grey | Gris touterelle | Gris Ceniciento | Taupe | Бежевый

PKDELTAAXBLC	GLOSS	▲ 20
PKDELTAAXBMT	MATT	▲ 20

**VERDE CANNE**  
Reed green | Vert Canne | Verde Caña | Schilfgrün | Тростниково-зеленый

PKDELTAAXBLC	GLOSS	▲ 20
PKDELTAAXBMT	MATT	▲ 20

**VERDE OPALE**  
Opal green | Vert opale | Verde opal | Opalgrün | Зеленыйопал

PKDELTAAXBLC	GLOSS	▲ 20
--------------	-------	------

**BLU OCEANO**  
Ocean blue | Océan bleu | Océano azul | Meerblau | синий океан

PKDELTAAXBLC	GLOSS	▲ 20
--------------	-------	------

**ROSA ANTICO**  
Antique pink | Rose antique | Rosa antiguo | Antikes Rosa | античный розовый

PKDELTAAXBLC	GLOSS	▲ 20
--------------	-------	------

**ROSSO BURGUNDY**  
Red Burgundy | Rouge Burgundy | Borgoña Roja | Roter Burgund | Красный Бургундия

PKDELTAAXBLC	GLOSS	▲ 20
--------------	-------	------

## Cornice Delta Angolo Est SX

2

Moulding Delta External Angle Left | Corniche Delta Angle Externe Gauche | Marco Delta Ángulo Externo Sx | Rahmen Delta Ecke außen links | Карниз Delta Внешний Угол Sx

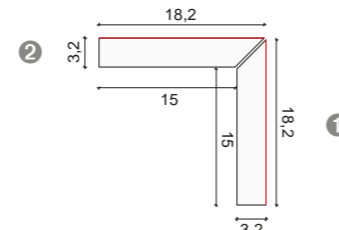

**BIANCO**  
White | Blanc | Blanco | Weiß | Белый

PKDELTAAXBLC	GLOSS	▲ 20
PKDELTAAXBMT	MATT	▲ 20

**BIANCO NEVE**  
Snow white | Blanc neige | Blanco nieve | Schneewittchen | белый снег

PKDELTAAXBLC	GLOSS	▲ 20
PKDELTAAXBMT	MATT	▲ 20

**NERO**  
Black | Noir | Negro | Schwarz | Черный

PKDELTAAXBLC	GLOSS	▲ 20
PKDELTAAXBMT	MATT	▲ 20

**GRIGIO PIOMBO**  
Lead grey | Gris plomb | Gris plomo | Bleigrau | Свинцово-серый

PKDELTAAXBLC	GLOSS	▲ 20
PKDELTAAXBMT	MATT	▲ 20

**AVORIO**  
Ivory | Ivoire | Marfil | Elfenbein | Слоновая кость

PKDELTAAXBLC	GLOSS	▲ 20
PKDELTAAXBMT	MATT	▲ 20

**TORTORA**  
Dove grey | Gris touterelle | Gris Ceniciento | Taupe | Бежевый

PKDELTAAXBLC	GLOSS	▲ 20
PKDELTAAXBMT	MATT	▲ 20

**VERDE CANNE**  
Reed green | Vert Canne | Verde Caña | Schilfgrün | Тростниково-зеленый

PKDELTAAXBLC	GLOSS	▲ 20
PKDELTAAXBMT	MATT	▲ 20

**VERDE OPALE**  
Opal green | Vert opale | Verde opal | Opalgrün | Зеленыйопал

PKDELTAAXBLC	GLOSS	▲ 20
--------------	-------	------

**BLU OCEANO**  
Ocean blue | Océan bleu | Océano azul | Meerblau | синий океан

PKDELTAAXBLC	GLOSS	▲ 20
--------------	-------	------

**ROSA ANTICO**  
Antique pink | Rose antique | Rosa antiguo | Antikes Rosa | античный розовый

PKDELTAAXBLC	GLOSS	▲ 20
--------------	-------	------

**ROSSO BURGUNDY**  
Red Burgundy | Rouge Burgundy | Borgoña Roja | Roter Burgund | Красный Бургундия

PKDELTAAXBLC	GLOSS	▲ 20
--------------	-------	------

## Cornice Delta Ribassato SX 15X9,8

Delta Moulding Dropped Left 15X9,8 | Corniche Delta Surbaissée Gauche 15X9,8 | Marco Delta Rebajado Sx 15X9,8 | Rahmen Delta abgesehen links 15X9,8 | Карниз Delta Низкий Sx15X9,8

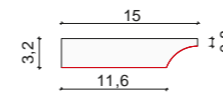

**BIANCO**  
White | Blanc | Blanco | Weiß | Белый

PKDELTAAXBLC	GLOSS	▲ 20
PKDELTAAXBMT	MATT	▲ 20

**BIANCO NEVE**  
Snow white | Blanc neige | Blanco nieve | Schneewittchen | белый снег

PKDELTAAXBLC	GLOSS	▲ 20
PKDELTAAXBMT	MATT	▲ 20

**NERO**  
Black | Noir | Negro | Schwarz | Черный

PKDELTAAXBLC	GLOSS	▲ 20
PKDELTAAXBMT	MATT	▲ 20

**GRIGIO PIOMBO**  
Lead grey | Gris plomb | Gris plomo | Bleigrau | Свинцово-серый

PKDELTAAXBLC	GLOSS	▲ 20
PKDELTAAXBMT	MATT	▲ 20

**AVORIO**  
Ivory | Ivoire | Marfil | Elfenbein | Слоновая кость

PKDELTAAXBLC	GLOSS	▲ 20
PKDELTAAXBMT	MATT	▲ 20

**TORTORA**  
Dove grey | Gris touterelle | Gris Ceniciento | Taupe | Бежевый

PKDELTAAXBLC	GLOSS	▲ 20
PKDELTAAXBMT	MATT	▲ 20

**VERDE CANNE**  
Reed green | Vert Canne | Verde Caña | Schilfgrün | Тростниково-зеленый

PKDELTAAXBLC	GLOSS	▲ 20
PKDELTAAXBMT	MATT	▲ 20

**VERDE OPALE**  
Opal green | Vert opale | Verde opal | Opalgrün | Зеленыйопал

PKDELTAAXBLC	GLOSS	▲ 20
--------------	-------	------

**BLU OCEANO**  
Ocean blue | Océan bleu | Océano azul | Meerblau | синий океан

PKDELTAAXBLC	GLOSS	▲ 20
--------------	-------	------

**ROSA ANTICO**  
Antique pink | Rose antique | Rosa antiguo | Antikes Rosa | античный розовый

PKDELTAAXBLC	GLOSS	▲ 20
--------------	-------	------

**ROSSO BURGUNDY**  
Red Burgundy | Rouge Burgundy | Borgoña Roja | Roter Burgund | Красный Бургундия

PKDELTAAXBLC	GLOSS	▲ 20
--------------	-------	------

## Cornice Delta Ribassato DX 15X9,8

Delta Moulding Dropped Right 15X9,8 | Corniche Delta Surbaissée Droite 15X9,8 | Marco Delta Rebajado Dx15X9,8 | Rahmen Delta abgesehen rechts15X9,8 | Карниз Delta Низкий Dx15X9,8

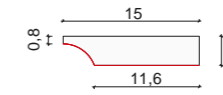

**BIANCO**  
White | Blanc | Blanco | Weiß | Белый

PKDELTAAXBLC	GLOSS	▲ 20
PKDELTAAXBMT	MATT	▲ 20

**BIANCO NEVE**  
Snow white | Blanc neige | Blanco nieve | Schneewittchen | белый снег

PKDELTAAXBLC	GLOSS	▲ 20
PKDELTAAXBMT	MATT	▲ 20

**NERO**  
Black | Noir | Negro | Schwarz | Черный

PKDELTAAXBLC	GLOSS	▲ 20
PKDELTAAXBMT	MATT	▲ 20

**GRIGIO PIOMBO**  
Lead grey | Gris plomb | Gris plomo | Bleigrau | Свинцово-серый

PKDELTAAXBLC	GLOSS	▲ 20
PKDELTAAXBMT	MATT	▲ 20

**AVORIO**  
Ivory | Ivoire | Marfil | Elfenbein | Слоновая кость

PKDELTAAXBLC	GLOSS	▲ 20
PKDELTAAXBMT	MATT	▲ 20

**TORTORA**  
Dove grey | Gris touterelle | Gris Ceniciento | Taupe | Бежевый

PKDELTAAXBLC	GLOSS	▲ 20
PKDELTAAXBMT	MATT	▲ 20

**VERDE CANNE**  
Reed green | Vert Canne | Verde Caña | Schilfgrün | Тростниково-зеленый

PKDELTAAXBLC	GLOSS	▲ 20
PKDELTAAXBMT	MATT	▲ 20

**VERDE OPALE**  
Opal green | Vert opale | Verde opal | Opalgrün | Зеленыйопал

PKDELTAAXBLC	GLOSS	▲ 20
--------------	-------	------

**BLU OCEANO**  
Ocean blue | Océan bleu | Océano azul | Meerblau | синий океан

PKDELTAAXBLC	GLOSS	▲ 20
--------------	-------	------

**ROSA ANTICO**  
Antique pink | Rose antique | Rosa antiguo | Antikes Rosa | античный розовый

PKDELTAAXBLC	GLOSS	▲ 20
--------------	-------	------

**ROSSO BURGUNDY**  
Red Burgundy | Rouge Burgundy | Borgoña Roja | Roter Burgund | Красный Бургундия

PKDELTAAXBLC	GLOSS	▲ 20
--------------	-------	------

## Cornice Delta Angolare DX

1

Delta Moulding Angle Right | Corniche Delta Angle Droit | Marco Delta Ángulo Dx | Rahmen Delta Ecke außen rechts | Карниз Delta Внешний Угол Dx

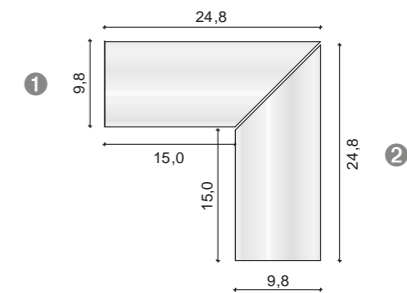

**BIANCO**  
White | Blanc | Blanco | Weiß | Белый

PKDELTAAXBLC	GLOSS	▲ 20
PKDELTAAXBMT	MATT	▲ 20

**BIANCO NEVE**  
Snow white | Blanc neige | Blanco nieve | Schneewittchen | белый снег

PKDELTAAXBLC	GLOSS	▲ 20
PKDELTAAXBMT	MATT	▲ 20

**NERO**  
Black | Noir | Negro | Schwarz | Черный

PKDELTAAXBLC	GLOSS	▲ 20
PKDELTAAXBMT	MATT	▲ 20

**GRIGIO PIOMBO**  
Lead grey | Gris plomb | Gris plomo | Bleigrau | Свинцово-серый

PKDELTAAXBLC	GLOSS	▲ 20
PKDELTAAXBMT	MATT	▲ 20

**AVORIO**  
Ivory | Ivoire | Marfil | Elfenbein | Слоновая кость

PKDELTAAXBLC	GLOSS	▲ 20
PKDELTAAXBMT	MATT	▲ 20

**TORTORA**  
Dove grey | Gris touterelle | Gris Ceniciento | Taupe | Бежевый

PKDELTAAXBLC	GLOSS	▲ 20
PKDELTAAXBMT	MATT	▲ 20

**VERDE CANNE**  
Reed green | Vert Canne | Verde Caña | Schilfgrün | Тростниково-зеленый

PKDELTAAXBLC	GLOSS	▲ 20
PKDELTAAXBMT	MATT	▲ 20

**VERDE OPALE**  
Opal green | Vert opale | Verde opal | Opalgrün | Зеленыйопал

## Cornice Delta Angolare SX



Delta Moulding Angle Left | Corniche Delta Angle Gauche | Marco Delta Ángulo Sx | Rahmen Delta Ecke außen links | Карниз Delta Внешний Угол Sx

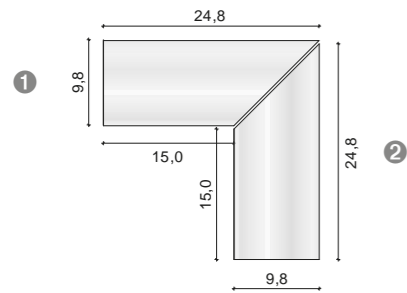

### BIANCO

White | Blanc | Blanco | Weiß | Белый

PKDELTAASDXBLUC	GLOSS	▲ 20
PKDELTAASDXBMAT	MATT	▲ 20

### BIANCO NEVE

Snow white | Blanc neige | Blanco nieve | Schneewittchen | белый снег

PKGAMMABNLUC	GLOSS	▲ 20
PKGAMMABNMAT	MATT	▲ 20

### NERO

Black | Noir | Negro | Schwarz | Черный

PKDELTAASDXNLUC	GLOSS	▲ 20
PKDELTAASDXNMAT	MATT	▲ 20

### GRIGIO PIOMBO

Lead grey | Gris plomb | Gris plomo | Bleigrau | Свинцово-серый

PKDELTAASDXGPLUC	GLOSS	▲ 20
PKDELTAASDXGPMAT	MATT	▲ 20

### AVORIO

Ivory | Ivoire | Marfil | Elfenbein | Слоновая кость

PKDELTAASDXALUC	GLOSS	▲ 20
PKDELTAASDXAMAT	MATT	▲ 20

### TORTORA

Dove grey | Gris touterelle | Gris Ceniciento | Taure | Бежевый

PKDELTAASDXTLUC	GLOSS	▲ 20
PKDELTAASDXTMAT	MATT	▲ 20

### VERDE CANNE

Reed green | Vert Canne | Verde Caña | Schilfgrün |

Тростниково-зеленый

PKDELTAASDXVCLUC	GLOSS	▲ 20
PKDELTAASDXVCMAT	MATT	▲ 20

### VERDE OPALE

Opal green | Vert opale | Verde opal | Opalgrün | Зеленыйопал

PKDELTAASDXVOLUC	GLOSS	▲ 20
------------------	-------	------

### BLU OCEANO

Ocean blue | Océan bleu | Océano azul | Meerblau | синий

океан

PKDELTAASDXBOLUC	GLOSS	▲ 20
------------------	-------	------

### ROSA ANTICO

Antique pink | Rose antique | Rosa antiguo | Antikes Rosa |

античный розовый

PKDELTAASDXRALUC	GLOSS	▲ 20
------------------	-------	------

### ROSSO BURGUNDY

Red Burgundy | Rouge Burgundy | Borgoña Roja | Roter

Burgund | Красный Бургундия

PKDELTAASDXRBLUC	GLOSS	▲ 20
------------------	-------	------

## Cornice Iota Lineare 15X3,5X6,5

Moulding Iota Linear 15X3,5X6,5 | Corniche Iota Linéaire 15X3,5X6,5 | Marco Iota lineal 15X3,5X6,5 | Rahmen Iota Linear 15X3,5X6,5 | Карниз Iota Прямой 15X3,5X6,5

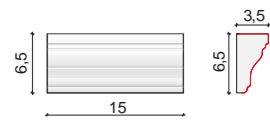

**BIANCO**  
White | Blanc | Blanco | Weiß | Белый

PKIOTABLUC	GLOSS	▲ 17
PKIOTABMAT	MATT	▲ 17

**BIANCO NEVE**  
Snow white | Blanc neige | Blanco nieve | Schneewittchen | белый снег

PKIOTABNLUC	GLOSS	▲ 17
PKIOTABNMAT	MATT	▲ 17

**NERO**  
Black | Noir | Negro | Schwarz | Черный

PKIOTANLUC	GLOSS	▲ 17
PKIOTANMAT	MATT	▲ 17

**GRIGIO PIOMBO**  
Lead grey | Gris plomb | Gris plomo | Bleigrau | Свинцово-серый

PKIOTAGPLUC	GLOSS	▲ 17
PKIOTAGPMAT	MATT	▲ 17

**AVORIO**  
Ivory | Ivoire | Marfil | Elfenbein | Слоновая кость

PKIOTAALUC	GLOSS	▲ 17
PKIOTAAMAT	MATT	▲ 17

**TORTORA**  
Dove grey | Gris touterelle | Gris Ceniciento | Taupe | Бежевый

PKIOTATLUC	GLOSS	▲ 17
PKIOTATMAT	MATT	▲ 17

**VERDE CANNE**  
Reed green | Vert Canne | Verde Caña | Schilfgrün | Тростниково-зеленый

PKIOTACVLUC	GLOSS	▲ 17
PKIOTACVMAT	MATT	▲ 17

**VERDE OPALE**  
Opal green | Vert opale | Verde opal | Opalgrün | Зеленый опал

PKIOTAVOLUC	GLOSS	▲ 17
-------------	-------	------

**BLU OCEANO**  
Ocean blue | Océan bleu | Océano azul | Meerblau | синий океан

PKIOTABOLUC	GLOSS	▲ 17
-------------	-------	------

**ROSA ANTICO**  
Antique pink | Rose antique | Rosa antiguo | Antikes Rosa | античный розовый

PKIOTARALUC	GLOSS	▲ 17
-------------	-------	------

**ROSSO BURGUNDY**  
Red Burgundy | Rouge Burgundy | Borgoña Roja | Roter Burgund | Красный Бургундия

PKIOTARBLUC	GLOSS	▲ 17
-------------	-------	------

## Cornice Iota Angolo Est DX

1

Moulding Iota External Angle Right | Corniche Iota Angle Externe Droit | Marco Iota Ángulo Externo Dx | Rahmen Iota Ecke außen rechts | Карниз Iota Внешний угол Dx

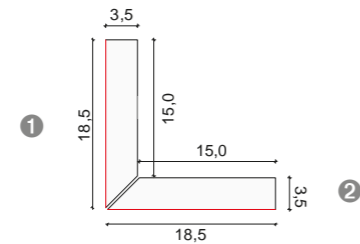

**BIANCO**  
White | Blanc | Blanco | Weiß | Белый

PKIOTAAEDXBLUC	GLOSS	▲ 20
PKIOTAAEDXBMAT	MATT	▲ 20

**BIANCO NEVE**  
Snow white | Blanc neige | Blanco nieve | Schneewittchen | белый снег

PKIOTAAEDXBNLUC	GLOSS	▲ 20
PKIOTAAEDXBNMAT	MATT	▲ 20

**NERO**  
Black | Noir | Negro | Schwarz | Черный

PKIOTAAEDXNLUC	GLOSS	▲ 20
PKIOTAAEDXNMAT	MATT	▲ 20

**GRIGIO PIOMBO**  
Lead grey | Gris plomb | Gris plomo | Bleigrau | Свинцово-серый

PKIOTAAEDXGPLUC	GLOSS	▲ 20
PKIOTAAEDXGPMAT	MATT	▲ 20

**AVORIO**  
Ivory | Ivoire | Marfil | Elfenbein | Слоновая кость

PKIOTAAEDXALUC	GLOSS	▲ 20
PKIOTAAEDXAMAT	MATT	▲ 20

**TORTORA**  
Dove grey | Gris touterelle | Gris Ceniciento | Taupe | Бежевый

PKIOTAAEDXTLUC	GLOSS	▲ 20
PKIOTAAEDXTMAT	MATT	▲ 20

**VERDE CANNE**  
Reed green | Vert Canne | Verde Caña | Schilfgrün | Тростниково-зеленый

PKIOTAAEDXCVLUC	GLOSS	▲ 20
PKIOTAAEDXCVMAT	MATT	▲ 20

**VERDE OPALE**  
Opal green | Vert opale | Verde opal | Opalgrün | Зеленый опал

PKIOTAAEDXVOLUC	GLOSS	▲ 20
-----------------	-------	------

**BLU OCEANO**  
Ocean blue | Océan bleu | Océano azul | Meerblau | синий океан

PKIOTAAEDXBOLUC	GLOSS	▲ 20
-----------------	-------	------

**ROSA ANTICO**  
Antique pink | Rose antique | Rosa antiguo | Antikes Rosa | античный розовый

PKIOTAAEDXRALUC	GLOSS	▲ 20
-----------------	-------	------

**ROSSO BURGUNDY**  
Red Burgundy | Rouge Burgundy | Borgoña Roja | Roter Burgund | Красный Бургундия

PKIOTAAEDXRBLUC	GLOSS	▲ 20
-----------------	-------	------

## Cornice Iota Angolo Est SX

2

Moulding Iota External Angle Left | Corniche Iota Angle Externe Gauche | Marco Iota Ángulo Externo Sx | Rahmen Iota Ecke außen links | Карниз Iota Внешний угол Sx

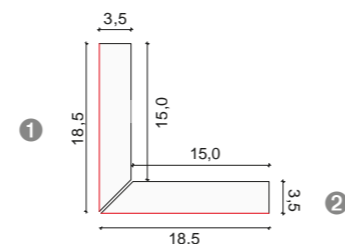

**BIANCO**  
White | Blanc | Blanco | Weiß | Белый

PKIOTAAESXBLUC	GLOSS	▲ 20
PKIOTAAESXBMAT	MATT	▲ 20

**BIANCO NEVE**  
Snow white | Blanc neige | Blanco nieve | Schneewittchen | белый снег

PKIOTAAESXBNLUC	GLOSS	▲ 20
PKIOTAAESXBNMAT	MATT	▲ 20

**NERO**  
Black | Noir | Negro | Schwarz | Черный

PKIOTAAESXNLUC	GLOSS	▲ 20
PKIOTAAESXNMAT	MATT	▲ 20

**GRIGIO PIOMBO**  
Lead grey | Gris plomb | Gris plomo | Bleigrau | Свинцово-серый

PKIOTAAESXGPLUC	GLOSS	▲ 20
PKIOTAAESXGPMAT	MATT	▲ 20

**AVORIO**  
Ivory | Ivoire | Marfil | Elfenbein | Слоновая кость

PKIOTAAESXALUC	GLOSS	▲ 20
PKIOTAAESXAMAT	MATT	▲ 20

**TORTORA**  
Dove grey | Gris touterelle | Gris Ceniciento | Taupe | Бежевый

PKIOTAAESXTLUC	GLOSS	▲ 20
PKIOTAAESXTMAT	MATT	▲ 20

**VERDE CANNE**  
Reed green | Vert Canne | Verde Caña | Schilfgrün | Тростниково-зеленый

PKIOTAAESXCVLUC	GLOSS	▲ 20
PKIOTAAESXCVMAT	MATT	▲ 20

**VERDE OPALE**  
Opal green | Vert opale | Verde opal | Opalgrün | Зеленый опал

PKIOTAAESXVOLUC	GLOSS	▲ 20
-----------------	-------	------

**BLU OCEANO**  
Ocean blue | Océan bleu | Océano azul | Meerblau | синий океан

PKIOTAAESXBOLUC	GLOSS	▲ 20
-----------------	-------	------

**ROSA ANTICO**  
Antique pink | Rose antique | Rosa antiguo | Antikes Rosa | античный розовый

PKIOTAAESXRALUC	GLOSS	▲ 20
-----------------	-------	------

**ROSSO BURGUNDY**  
Red Burgundy | Rouge Burgundy | Borgoña Roja | Roter Burgund | Красный Бургундия

PKIOTAAESXRBLUC	GLOSS	▲ 20
-----------------	-------	------

## Cornice Iota Ribassato SX 15X6,5

Lota Moulding Dropped Left 15X6,5 | Corniche Iota Surbaissée Gauche 15X6,5 | Marco Iota Rebajado Sx 15X6,5 | Rahmen Iota abgesenkt links 15X6,5 | Карниз Iota Низкий SX 15X6,5

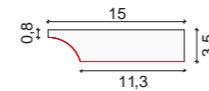

**BIANCO**  
White | Blanc | Blanco | Weiß | Белый

PKIOTARSXBLUC	GLOSS	▲ 20
PKIOTARSXBMAT	MATT	▲ 20

**BIANCO NEVE**  
Snow white | Blanc neige | Blanco nieve | Schneewittchen | белый снег

PKIOTARSXBNLUC	GLOSS	▲ 20
PKIOTARSXBNMAT	MATT	▲ 20

**NERO**  
Black | Noir | Negro | Schwarz | Черный

PKIOTARSXNLUC	GLOSS	▲ 20
PKIOTARSXNMAT	MATT	▲ 20

**GRIGIO PIOMBO**  
Lead grey | Gris plomb | Gris plomo | Bleigrau | Свинцово-серый

PKIOTARSXGPLUC	GLOSS	▲ 20
PKIOTARSXGPMAT	MATT	▲ 20

**AVORIO**  
Ivory | Ivoire | Marfil | Elfenbein | Слоновая кость

PKIOTARSXALUC	GLOSS	▲ 20
PKIOTARSXAMAT	MATT	▲ 20

**TORTORA**  
Dove grey | Gris touterelle | Gris Ceniciento | Taupe | Бежевый

PKIOTARSXTLUC	GLOSS	▲ 20
PKIOTARSXTMAT	MATT	▲ 20

**VERDE CANNE**  
Reed green | Vert Canne | Verde Caña | Schilfgrün | Тростниково-зеленый

PKIOTARSXVCLUC	GLOSS	▲ 20
PKIOTARSXVCMAT	MATT	▲ 20

**VERDE OPALE**  
Opal green | Vert opale | Verde opal | Opalgrün | Зеленый опал

PKIOTARSXVOLUC	GLOSS	▲ 20
----------------	-------	------

**BLU OCEANO**  
Ocean blue | Océan bleu | Océano azul | Meerblau | синий океан

PKIOTARSXBOLUC	GLOSS	▲ 20
----------------	-------	------

**ROSA ANTICO**  
Antique pink | Rose antique | Rosa antiguo | Antikes Rosa | античный розовый

PKIOTARSXRALUC	GLOSS	▲ 20
----------------	-------	------

**ROSSO BURGUNDY**  
Red Burgundy | Rouge Burgundy | Borgoña Roja | Roter Burgund | Красный Бургундия

PKIOTARSXRBLUC	GLOSS	▲ 20
----------------	-------	------

## Cornice Iota Ribassato DX 15X6,5

Lota Moulding Dropped Right 15X6,5 | Corniche Iota Surbaissée Droite 15X6,5 | Marco Iota Rebajado Dx 15X6,5 | Rahmen Iota abgesenkt rechts 15X6,5 | Карниз Iota Низкий Dx 15X6,5

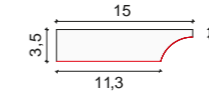

**BIANCO**  
White | Blanc | Blanco | Weiß | Белый

PKIOTARDXBLUC	GLOSS	▲ 20
PKIOTARDXBMAT	MATT	▲ 20

**BIANCO NEVE**  
Snow white | Blanc neige | Blanco nieve | Schneewittchen | белый снег

PKIOTARDXBNLUC	GLOSS	▲ 20
PKIOTARDXBNMAT	MATT	▲ 20

**NERO**  
Black | Noir | Negro | Schwarz | Черный

PKIOTARDXNLUC	GLOSS	▲ 20
PKIOTARDXNMAT	MATT	▲ 20

**GRIGIO PIOMBO**  
Lead grey | Gris plomb | Gris plomo | Bleigrau | Свинцово-серый

PKIOTARDXGPLUC	GLOSS	▲ 20
PKIOTARDXGPMAT	MATT	▲ 20

**AVORIO**  
Ivory | Ivoire | Marfil | Elfenbein | Слоновая кость

PKIOTARDXALUC	GLOSS	▲ 20
PKIOTARDXAMAT	MATT	▲ 20

**TORTORA**  
Dove grey | Gris touterelle | Gris Ceniciento | Taupe | Бежевый

PKIOTARDXTLUC	GLOSS	▲ 20
PKIOTARDXTMAT	MATT	▲ 20

**VERDE CANNE**  
Reed green | Vert Canne | Verde Caña | Schilfgrün | Тростниково-зеленый

PKIOTARDXVCLUC	GLOSS	▲ 20
PKIOTARDXVCMAT	MATT	▲ 20

**VERDE OPALE**  
Opal green | Vert opale | Verde opal | Opalgrün | Зеленый опал

PKIOTARDXVOLUC	GLOSS	▲ 20
----------------	-------	------

**BLU OCEANO**  
Ocean blue | Océan bleu | Océano azul | Meerblau | синий океан

PKIOTARDXBOLUC	GLOSS	▲ 20
----------------	-------	------

**ROSA ANTICO**  
Antique pink | Rose antique | Rosa antiguo | Antikes Rosa | античный розовый

PKIOTARDXRALUC	GLOSS	▲ 20
----------------	-------	------

**ROSSO BURGUNDY**  
Red Burgundy | Rouge Burgundy | Borgoña Roja | Roter Burgund | Красный Бургундия

PKIOTARDXRBLUC	GLOSS	▲ 20
----------------	-------	------

## Cornice Iota Angolare DX

1

Lota Moulding Angle Right | Corniche Iota Angle Droit | Marco Iota Ángulo Dx | Rahmen Iota Ecke außen rechts | Карниз Iota Внешний угол Dx

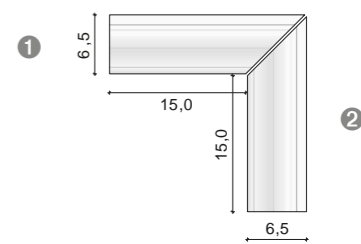

**BIANCO**  
White | Blanc | Blanco | Weiß | Белый

PKIOTAASDXBLUC	GLOSS	▲ 20
PKIOTAASDXBMAT	MATT	▲ 20

**BIANCO NEVE**  
Snow white | Blanc neige | Blanco nieve | Schneewittchen | белый снег

PKIOTAASDXBNLUC	GLOSS	▲ 20
PKIOTAASDXBNMAT	MATT	▲ 20

**NERO**  
Black | Noir | Negro | Schwarz | Черный

PKIOTAASDXNLUC	GLOSS	▲ 20
PKIOTAASDXNMAT	MATT	▲ 20

**GRIGIO PIOMBO**  
Lead grey | Gris plomb | Gris plomo | Bleigrau | Свинцово-серый

PKIOTAASDXGPLUC	GLOSS	▲ 20
PKIOTAASDXGPMAT	MATT	▲ 20

**AVORIO**  
Ivory | Ivoire | Marfil | Elfenbein | Слоновая кость

PKIOTAASDXALUC	GLOSS	▲ 20
PKIOTAASDXAMAT	MATT	▲ 20

**TORTORA**  
Dove grey | Gris touterelle | Gris Ceniciento | Taupe | Бежевый

PKIOTAASDXTLUC	GLOSS	▲ 20
PKIOTAASDXTMAT	MATT	▲ 20

**VERDE CANNE**  
Reed green | Vert Canne | Verde Caña | Schilfgrün | Тростниково-зеленый

PKIOTAASDXVCLUC	GLOSS	▲ 20
PKIOTAASDXVCMAT	MATT	▲ 20

## Cornice Iota Angolare SX



Lota Moulding Angle Left | Corniche Iota Angle Gauchel  
 Marco Iota Ángulo Sx | Rahmen Iota Ecke außen links |  
 Карниз Iota Внешний угол Sx

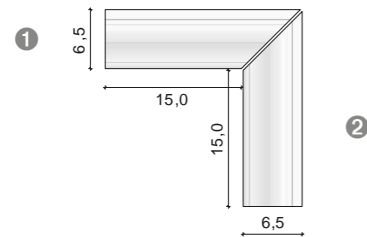

### BIANCO

White | Blanc | Blanco | Weiß | Белый

PKIOTAASSXBLUC	GLOSS	▲ 20
PKIOTAASSXBMAT	MATT	▲ 20

### BIANCO NEVE

Snow white | Blanc neige | Blanco nieve | Schneewittchen |  
 белый снег

PKIOTAASSXBNLUC	GLOSS	▲ 20
PKIOTAASSXBNMAT	MATT	▲ 20

### NERO

Black | Noir | Negro | Schwarz | Черный

PKIOTAASSXNLUC	GLOSS	▲ 20
PKIOTAASSXNMAT	MATT	▲ 20

### GRIGIO PIOMBO

Lead grey | Gris plomb | Gris plomo | Bleigrau | Свинцово-серый

PKIOTAASSXGPLUC	GLOSS	▲ 20
PKIOTAASSXGPMAT	MATT	▲ 20

### AVORIO

Ivory | Ivoire | Marfil | Elfenbein | Слоновая кость

PKIOTAASSXALUC	GLOSS	▲ 20
PKIOTAASSXAMAT	MATT	▲ 20

### TORTORA

Dove grey | Gris touterelle | Gris Ceniciento | Taure | Бежевый

PKIOTAASSXTLUC	GLOSS	▲ 20
PKIOTAASSXTMAT	MATT	▲ 20

### VERDE CANNE

Reed green | Vert Canne | Verde Caña | Schilfgrün |

Тростниково-зеленый

PKIOTAASSXVCLUC	GLOSS	▲ 20
PKIOTAASSXVCMAT	MATT	▲ 20

### VERDE OPALE

Opal green | Vert opale | Verde opal | Opalgrün | Зеленыйопал

PKIOTAASSXVOLUC	GLOSS	▲ 20
-----------------	-------	------

### BLU OCEANO

Ocean blue | Océan bleu | Océano azul | Meerblau | синий

океан

PKIOTAASDXBOLUC	GLOSS	▲ 20
-----------------	-------	------

### ROSA ANTICO

Antique pink | Rose antique | Rosa antiguo | Antikes Rosa |

античный розовый

PKIOTAASDXRALUC	GLOSS	▲ 20
-----------------	-------	------

### ROSSO BURGUNDY

Red Burgundy | Rouge Burgundy | Borgoña Roja | Roter

Burgund | Красный Бургундия

PKIOTAASDXRBLUC	GLOSS	▲ 20
-----------------	-------	------

## LISTELLI IN CERAMICA

## Listello Eta Sagomato 15X2,5X3

Eta Borders Shaped 15X2,5X3 | Lattes Eta Galbéés 15X2,5X3 | Listones Eta Perfilado 15X2,5X3 | Leisten Eta geformt 15X2,5X3 | Планки Eta Фасонные 15X2,5X3

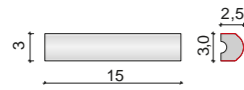

**BIANCO**  
White | Blanc | Blanco | Weiß | Белый

PKETABLUC	GLOSS	▲ 10
PKETABMAT	MATT	▲ 10

**BIANCO NEVE**  
Snow white | Blanc neige | Blanco nieve | Schneewittchen | белый снег

PKETABNLUC	GLOSS	▲ 10
PKETABNMAT	MATT	▲ 10

**NERO**  
Black | Noir | Negro | Schwarz | Черный

PKETANLUC	GLOSS	▲ 10
PKETANMAT	MATT	▲ 10

**GRIGIO PIOMBO**  
Lead grey | Gris plomb | Gris plomo | Bleigrau | Свинцово-серый

PKETAGPLUC	GLOSS	▲ 10
PKETAGPMAT	MATT	▲ 10

**AVORIO**  
Ivory | Ivoire | Marfil | Elfenbein | Слоновая кость

PKETAALUC	GLOSS	▲ 10
PKETAAMAT	MATT	▲ 10

**TORTORA**  
Dove grey | Gris touterelle | Gris Ceniciento | Taupe | Бежевый

PKETATLUC	GLOSS	▲ 10
PKETATMAT	MATT	▲ 10

**VERDE CANNE**  
Reed green | Vert Canne | Verde Caña | Schilfgrün | Тростниково-зеленый

PKETAACLUC	GLOSS	▲ 10
PKETAACMAT	MATT	▲ 10

**VERDE OPALE**  
Opal green | Vert opale | Verde opal | Opalgrün | Зеленыйопал

PKETAVOLUC	GLOSS	▲ 10
------------	-------	------

**BLU OCEANO**  
Ocean blue | Océan bleu | Océano azul | Meerblau | синий океан

PKETABOLUC	GLOSS	▲ 10
------------	-------	------

**ROSA ANTICO**  
Antique pink | Rose antique | Rosa antiguo | Antikes Rosa | античный розовый

KETARALUC	GLOSS	▲ 10
-----------	-------	------

**ROSSO BURGUNDY**  
Red Burgundy | Rouge Burgundy | Borgoña Roja | Roter Burgund | Красный Бургундия

PKETARBLUC	GLOSS	▲ 10
------------	-------	------

## Listello Eta Angolo Dx 15X17,5X2,5

1

Eta Borders Angle Right 15X17,5X2,5 | Lattes Eta Angle Droit 15X17,5X2,5 | Listones Eta Ángulo Dx 15X17,5X2,5 | Leisten Eta Ecke rechts 15X17,5X2,5 | Планки Eta Внешний Dx 15X17,5X2,5

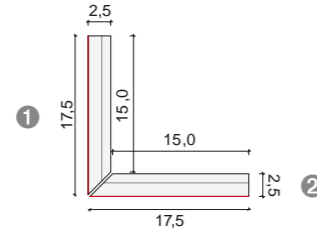

**BIANCO**  
White | Blanc | Blanco | Weiß | Белый

PKETAAEDXBLUC	GLOSS	▲ 14
PKETAAEDXBMAT	MATT	▲ 14

**BIANCO NEVE**  
Snow white | Blanc neige | Blanco nieve | Schneewittchen | белый снег

PKETAAEDXBNLUC	GLOSS	▲ 14
PKETAAEDXBNMAT	MATT	▲ 14

**NERO**  
Black | Noir | Negro | Schwarz | Черный

PKETAAEDXNLUC	GLOSS	▲ 14
PKETAAEDXNMAT	MATT	▲ 14

**GRIGIO PIOMBO**  
Lead grey | Gris plomb | Gris plomo | Bleigrau | Свинцово-серый

PKETAAEDXGPLUC	GLOSS	▲ 14
PKETAAEDXGPMAT	MATT	▲ 14

**AVORIO**  
Ivory | Ivoire | Marfil | Elfenbein | Слоновая кость

PKETAAEDXALUC	GLOSS	▲ 14
PKETAAEDXAMAT	MATT	▲ 14

**TORTORA**  
Dove grey | Gris touterelle | Gris Ceniciento | Taupe | Бежевый

PKETAAEDXTLUC	GLOSS	▲ 14
PKVAEDXTMAT	MATT	▲ 14

**VERDE CANNE**  
Reed green | Vert Canne | Verde Caña | Schilfgrün | Тростниково-зеленый

PKETAAEDXVCLUC	GLOSS	▲ 14
PKETAAEDXVCMAT	MATT	▲ 14

**VERDE OPALE**  
Opal green | Vert opale | Verde opal | Opalgrün | Зеленыйопал

PKETAAEDXVOLUC	GLOSS	▲ 14
----------------	-------	------

**BLU OCEANO**  
Ocean blue | Océan bleu | Océano azul | Meerblau | синий океан

PKETAAEDXBOLUC	GLOSS	▲ 14
----------------	-------	------

**ROSA ANTICO**  
Antique pink | Rose antique | Rosa antiguo | Antikes Rosa | античный розовый

PKETAAEDXRALUC	GLOSS	▲ 14
----------------	-------	------

**ROSSO BURGUNDY**  
Red Burgundy | Rouge Burgundy | Borgoña Roja | Roter Burgund | Красный Бургундия

PKETAAEDXRBLUC	GLOSS	▲ 14
----------------	-------	------

## Listello Eta Angolo SX 15X17,5X2,5

2

Eta Borders Angle Left 15X17,5X2,5 | Lattes Eta Angle Gauche 15X17,5X2,5 | Listones Eta Ángulo Sx 15X17,5X2,5 | Leisten Eta Ecke links 15X17,5X2,5 | Планки Eta Внешний Sx 15X17,5X2,5

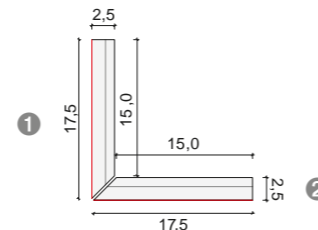

**BIANCO**  
White | Blanc | Blanco | Weiß | Белый

PKETAAESXBLUC	GLOSS	▲ 14
PKETAAESXBMAT	MATT	▲ 14

**BIANCO NEVE**  
Snow white | Blanc neige | Blanco nieve | Schneewittchen | белый снег

PKETAAESXBNLUC	GLOSS	▲ 14
PKETAAESXBNMAT	MATT	▲ 14

**NERO**  
Black | Noir | Negro | Schwarz | Черный

PKETAAESXNLUC	GLOSS	▲ 14
PKETAAESXNMAT	MATT	▲ 14

**GRIGIO PIOMBO**  
Lead grey | Gris plomb | Gris plomo | Bleigrau | Свинцово-серый

PKETAAESXGPLUC	GLOSS	▲ 14
PKETAAESXGPMAT	MATT	▲ 14

**AVORIO**  
Ivory | Ivoire | Marfil | Elfenbein | Слоновая кость

PKETAAESXALUC	GLOSS	▲ 14
PKETAAESXAMAT	MATT	▲ 14

**TORTORA**  
Dove grey | Gris touterelle | Gris Ceniciento | Taupe | Бежевый

PKETAAESXTLUC	GLOSS	▲ 14
PKETAESXTMAT	MATT	▲ 14

**VERDE CANNE**  
Reed green | Vert Canne | Verde Caña | Schilfgrün | Тростниково-зеленый

PKETAAESXVCLUC	GLOSS	▲ 14
PKETAAESXVCMAT	MATT	▲ 14

**VERDE OPALE**  
Opal green | Vert opale | Verde opal | Opalgrün | Зеленыйопал

PKETAAESXVOLUC	GLOSS	▲ 14
----------------	-------	------

**BLU OCEANO**  
Ocean blue | Océan bleu | Océano azul | Meerblau | синий океан

PKETAAESXBOLUC	GLOSS	▲ 14
----------------	-------	------

**ROSA ANTICO**  
Antique pink | Rose antique | Rosa antiguo | Antikes Rosa | античный розовый

PKETAAESXRALUC	GLOSS	▲ 14
----------------	-------	------

**ROSSO BURGUNDY**  
Red Burgundy | Rouge Burgundy | Borgoña Roja | Roter Burgund | Красный Бургундия

PKETAAESXRBLUC	GLOSS	▲ 14
----------------	-------	------

## Listello Eta Ribassato Sx 15/11,3X2,5X0,8

Eta Borders Dropped Left 15/11,3X2,5x0,8 | Lattes Eta Surbaissée Gauche 15/11,3X2,5x0,8 | Listones Eta Rebajado Sx 15/11,3X2,5x0,8 | Leisten Eta abgeseinkt links 15/11,3X2,5x0,8 | Планки Eta Низкий Sx 15/11,3X2,5x0,8

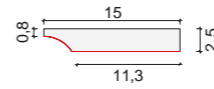

**BIANCO**  
White | Blanc | Blanco | Weiß | Белый

PKETARSXBLUC	GLOSS	▲ 14
PKETARSXBMAT	MATT	▲ 14

**BIANCO NEVE**  
Snow white | Blanc neige | Blanco nieve | Schneewittchen | белый снег

PKETARSXBNLUC	GLOSS	▲ 14
PKETARSXBNMAT	MATT	▲ 14

**NERO**  
Black | Noir | Negro | Schwarz | Черный

PKETARSXNLUC	GLOSS	▲ 14
PKETARSXNMAT	MATT	▲ 14

**GRIGIO PIOMBO**  
Lead grey | Gris plomb | Gris plomo | Bleigrau | Свинцово-серый

PKETARSXGPLUC	GLOSS	▲ 14
PKETARSXGPMAT	MATT	▲ 14

**AVORIO**  
Ivory | Ivoire | Marfil | Elfenbein | Слоновая кость

PKETARSXALUC	GLOSS	▲ 14
PKETARSXAMAT	MATT	▲ 14

**TORTORA**  
Dove grey | Gris touterelle | Gris Ceniciento | Taupe | Бежевый

PKETARSXTLUC	GLOSS	▲ 14
PKETARSXTMAT	MATT	▲ 14

**VERDE CANNE**  
Reed green | Vert Canne | Verde Caña | Schilfgrün | Тростниково-зеленый

PKETARSXVCLUC	GLOSS	▲ 14
PKETARSXVCMAT	MATT	▲ 14

**VERDE OPALE**  
Opal green | Vert opale | Verde opal | Opalgrün | Зеленыйопал

PKETARSXVOLUC	GLOSS	▲ 14
---------------	-------	------

**BLU OCEANO**  
Ocean blue | Océan bleu | Océano azul | Meerblau | синий океан

PKETARSXBOLUC	GLOSS	▲ 14
---------------	-------	------

**ROSA ANTICO**  
Antique pink | Rose antique | Rosa antiguo | Antikes Rosa | античный розовый

PKETARSXRALUC	GLOSS	▲ 14
---------------	-------	------

**ROSSO BURGUNDY**  
Red Burgundy | Rouge Burgundy | Borgoña Roja | Roter Burgund | Красный Бургундия

PKETARSXRBLUC	GLOSS	▲ 14
---------------	-------	------

## Listello Eta Ribassato Dx 15/11,3X2,5X0,8

Eta Borders, Dropped Right 15/11,3X2,5x0,8 | Lattes Eta Surbaissée Droite 15/11,3X2,5x0,8 | Listones Eta Rebajado Dx 15/11,3X2,5x0,8 | Leisten Eta abgeseinkt rechts 15/11,3X2,5x0,8 | Планки Eta Низкий Dx 15/11,3X2,5x0,8

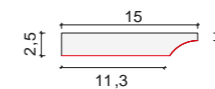

**BIANCO**  
White | Blanc | Blanco | Weiß | Белый

PKETARDXBLUC	GLOSS	▲ 14
PKETARDXBMAT	MATT	▲ 14

**BIANCO NEVE**  
Snow white | Blanc neige | Blanco nieve | Schneewittchen | белый снег

PKETARDXBNLUC	GLOSS	▲ 14
PKETARDXBNMAT	MATT	▲ 14

**NERO**  
Black | Noir | Negro | Schwarz | Черный

PKETARDXNLUC	GLOSS	▲ 14
PKETARDXNMAT	MATT	▲ 14

**GRIGIO PIOMBO**  
Lead grey | Gris plomb | Gris plomo | Bleigrau | Свинцово-серый

PKETARDXGPLUC	GLOSS	▲ 14
PKETARDXGPMAT	MATT	▲ 14

**AVORIO**  
Ivory | Ivoire | Marfil | Elfenbein | Слоновая кость

PKETARDXALUC	GLOSS	▲ 14
PKETARDXAMAT	MATT	▲ 14

**TORTORA**  
Dove grey | Gris touterelle | Gris Ceniciento | Taupe | Бежевый

PKETARDXTLUC	GLOSS	▲ 14
PKETARDXTMAT	MATT	▲ 14

**VERDE CANNE**  
Reed green | Vert Canne | Verde Caña | Schilfgrün | Тростниково-зеленый

PKETARDXVCLUC	GLOSS	▲ 14
PKETARDXVCMAT	MATT	▲ 14

**VERDE OPALE**  
Opal green | Vert opale | Verde opal | Opalgrün | Зеленыйопал

PKETARDXVOLUC	GLOSS	▲ 14
---------------	-------	------

**BLU OCEANO**  
Ocean blue | Océan bleu | Océano azul | Meerblau | синий океан

PKETARDXBOLUC	GLOSS	▲ 14
---------------	-------	------

**ROSA ANTICO**  
Antique pink | Rose antique | Rosa antiguo | Antikes Rosa | античный розовый

PKETARDXRALUC	GLOSS	▲ 14
---------------	-------	------

**ROSSO BURGUNDY**  
Red Burgundy | Rouge Burgundy | Borgoña Roja | Roter Burgund | Красный Бургундия

PKETARDXRBLUC	GLOSS	▲ 14
---------------	-------	------

## Listello Eta Angolo DX 18/15X3

1

Eta Borders Angle Right 18/15X3 | Lattes Eta Angle Droit 18/15X3 | Listones Eta Ángulo Dx 18/15X3 | Leisten Eta Ecke rechts 18/15X3 | Планки Eta Внешний 18/15X3

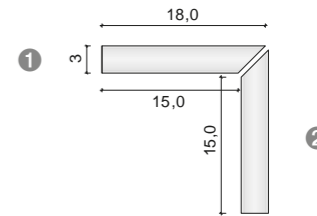

**BIANCO**  
White | Blanc | Blanco | Weiß | Белый

PKETAASDXBLUC	GLOSS	▲ 14
PKETAASDXBMAT	MATT	▲ 14

**BIANCO NEVE**  
Snow white | Blanc neige | Blanco nieve | Schneewittchen | белый снег

PKETAASDXBNLUC	GLOSS	▲ 14
PKETAASDXBNMAT	MATT	▲ 14

**NERO**  
Black | Noir | Negro | Schwarz | Черный

PKETAASDXNLUC	GLOSS	▲ 14
PKETAASDXNMAT	MATT	▲ 14

**GRIGIO PIOMBO**  
Lead grey | Gris plomb | Gris plomo | Bleigrau | Свинцово-серый

PKETAASDXGPLUC	GLOSS	▲ 14
PKETAASDXGPMAT	MATT	▲ 14

**AVORIO**  
Ivory | Ivoire | Marfil | Elfenbein | Слоновая кость

PKETAASDXALUC	GLOSS	▲ 14
PKETAASDXAMAT	MATT	▲ 14

**TORTORA**  
Dove grey | Gris touterelle | Gris Ceniciento | Taupe | Бежевый

PKETAASDXTLUC	GLOSS	▲ 14
PKETAASDXTMAT	MATT	▲ 14

**VERDE CANNE**  
Reed green | Vert Canne | Verde Caña | Schilfgrün | Тростниково-зеленый

PKETAASDXVCLUC	GLOSS	▲ 14
PKETAASDXVCMAT	MATT	▲ 14

**VERDE OPALE**  
Opal green | Vert opale | Verde opal | Opalgrün | Зеленыйопал

PKETAASDXVOLUC	GLOSS	▲ 14
----------------	-------	------

**BLU OCEANO**  
Ocean blue | Océan bleu | Océano azul | Meerblau | синий океан

PKETAAS
---------

## Listello Eta Angolo SX 18/15X3



Eta Borders Angle Left 18/15X3 | Lattes Eta Angle Gauche 18/15X3 | Listones Eta Ángulo Sx 18/15X3 | Leisten Eta Ecke links 18/15X3 | Планки Eta Внешний Sx 18/15X3

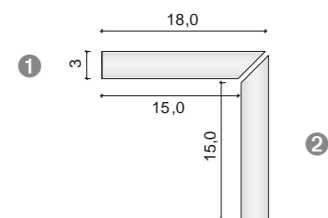

### BIANCO

White | Blanc | Blanco | Weiß | Белый

PKETAASSXLUC	GLOSS	▲ 14
PKETAASSXBMAT	MATT	▲ 14

### BIANCO NEVE

Snow white | Blanc neige | Blanco nieve | Schneewittchen | белый снег

PKETAASSXBNLUC	GLOSS	▲ 14
PKETAASSXBNMAT	MATT	▲ 14

### NERO

Black | Noir | Negro | Schwarz | Черный

PKETAASSXNLUC	GLOSS	▲ 14
PKETAASSXNMAT	MATT	▲ 14

### GRIGIO PIOMBO

Lead grey | Gris plomb | Gris plomo | Bleigrau | Свинцово-серый

PKETAASSXGPLUC	GLOSS	▲ 14
PKETAASSXGPMAT	MATT	▲ 14

### AVORIO

Ivory | Ivoire | Marfil | Elfenbein | Слоновая кость

PKETAASSXALUC	GLOSS	▲ 14
PKETAASSXAMAT	MATT	▲ 14

### TORTORA

Dove grey | Gris touterelle | Gris Ceniciento | Taure | Бежевый

PKETAASSXTLUC	GLOSS	▲ 14
PKETAASSXTMAT	MATT	▲ 14

### VERDE CANNE

Reed green | Vert Canne | Verde Caña | Schilfgrün | Тростниково-зеленый

PKETAASSXVCLUC	GLOSS	▲ 14
PKETAASSXVCMAT	MATT	▲ 14

### VERDE OPALE

Opal green | Vert opale | Verde opal | Opalgrün | Зеленыйопал

PKETAASSXVOLUC	GLOSS	▲ 14
----------------	-------	------

### BLU OCEANO

Ocean blue | Océan bleu | Océano azul | Meerblau | синий океан

PKETAASSXBOLUC	GLOSS	▲ 14
----------------	-------	------

### ROSA ANTICO

Antique pink | Rose antique | Rosa antiguo | Antikes Rosa | античный розовый

PKETAASSXRALUC	GLOSS	▲ 14
----------------	-------	------

### ROSSO BURGUNDY

Red Burgundy | Rouge Burgundy | Borgoña Roja | Roter Burgund | Красный Бургундия

PKETAASSXRBLUC	GLOSS	▲ 14
----------------	-------	------

## Listello TAU 30,2X1,3X0,8

TAU Border 30,2x1,3x0,8 | TAU Latte 30,2x1,3x0,8 | TAU Listón 30,2x1,3x0,8 | TAU Leiste 30,2x1,3x0,8 | TAU Планка 30,2x1,3x0,8

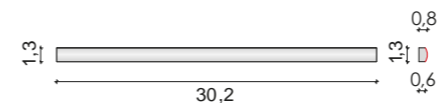

### BIANCO

White | Blanc | Blanco | Weiß | Белый

PKTAUBLUC	GLOSS	▲ 11
PKTAUBMAT	MATT	▲ 11

### BIANCO NEVE

Snow white | Blanc neige | Blanco nieve | Schneewittchen | белый снег

PKTAUNLUC	GLOSS	▲ 11
PKTAUNMAT	MATT	▲ 11

### NERO

Black | Noir | Negro | Schwarz | Черный

PKTAUNLUC	GLOSS	▲ 11
PKTAUNMAT	MATT	▲ 11

### GRIGIO PIOMBO

Lead grey | Gris plomb | Gris plomo | Bleigrau | Свинцово-серый

PKTAUGPLUC	GLOSS	▲ 11
PKTAUGPMAT	MATT	▲ 11

### AVORIO

Ivory | Ivoire | Marfil | Elfenbein | Слоновая кость

PKTAUALUC	GLOSS	▲ 11
PKTAUAMAT	MATT	▲ 11

### TORTORA

Dove grey | Gris touterelle | Gris Ceniciento | Taure | Бежевый

PKTAUTLUC	GLOSS	▲ 11
PKAUTMAT	MATT	▲ 11

### VERDE CANNE

Reed green | Vert Canne | Verde Caña | Schilfgrün | Тростниково-зеленый

PKTAUVCLUC	GLOSS	▲ 11
PKTAUVMAT	MATT	▲ 11

### VERDE OPALE

Opal green | Vert opale | Verde opal | Opalgrün | Зеленыйопал

PKTAUVOLUC	GLOSS	▲ 11
------------	-------	------

### BLU OCEANO

Ocean blue | Océan bleu | Océano azul | Meerblau | синий океан

PKTAUBOLUC	GLOSS	▲ 11
------------	-------	------

### ROSA ANTICO

Antique pink | Rose antique | Rosa antiguo | Antikes Rosa | античный розовый

PKTAURALUC	GLOSS	▲ 11
------------	-------	------

### ROSSO BURGUNDY

Red Burgundy | Rouge Burgundy | Borgoña Roja | Roter Burgund | Красный Бургундия

PKTAURBLUC	GLOSS	▲ 11
------------	-------	------

## Listello Zeta Piatto15X2,5X0,8

Zeta Flat Borders 15X2,5X0,8 | Lattes Plat 15X2,5X0,8  
| Listón Zeta plano 15X2,5X0,8 | Zierleiste Zeta flach 15X2,5X0,8 | Кера-мическая плоская панель "Z" 15X2,5X0,8

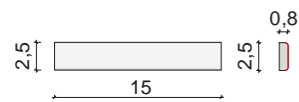

### BIANCO

White | Blanc | Blanco | Weiß | Белый

PKZETABLUC	GLOSS	▲	7
PKZETABMAT	MATT	▲	7

### BIANCO NEVE

Snow white | Blanc neige | Blanco nieve | Schneewittchen | белый снег

PKZETABNLUC	GLOSS	▲	7
PKZETABNMAT	MATT	▲	7

### NERO

Black | Noir | Negro | Schwarz | Черный

PKZETANLUC	GLOSS	▲	7
PKZETANMAT	MATT	▲	7

### GRIGIO PIOMBO

Lead grey | Gris plomb | Gris plomo | Bleigrau | Свинцово-серый

PKZETAGPLUC	GLOSS	▲	7
PKZETAGPMAT	MATT	▲	7

### AVORIO

Ivory | Ivoire | Marfil | Elfenbein | Слоновая кость

PKZETAALUC	GLOSS	▲	7
PKZETAAMAT	MATT	▲	7

### TORTORA

Dove grey | Gris touterelle | Gris Ceniciento | Taupe | Бежевый

PKZETATLUC	GLOSS	▲	7
PKZETATMAT	MATT	▲	7

### VERDE CANNE

Reed green | Vert Canne | Verde Caña | Schilfgrün | Тростниково-зеленый

PKZETACVLUC	GLOSS	▲	7
PKZETACVMAT	MATT	▲	7

### VERDE OPALE

Opal green | Vert opale | Verde opal | Opalgrün | Зеленыйопал

PKZETAVOLUC	GLOSS	▲	7
-------------	-------	---	---

### BLU OCEANO

Ocean blue | Océan bleu | Océano azul | Meerblau | синий океан

PKZETABOLUC	GLOSS	▲	7
-------------	-------	---	---

### ROSA ANTICO

Antique pink | Rose antique | Rosa antiguo | Antikes Rosa | античный розовый

PKZETARALUC	GLOSS	▲	7
-------------	-------	---	---

### ROSSO BURGUNDY

Red Burgundy | Rouge Burgundy | Borgoña Roja | Roter Burgund | Красный Бургундия

PKZETARBLUC	GLOSS	▲	7
-------------	-------	---	---

## Listello Zeta Angolo DX 15/15,8X2,5

1

Zeta Borders Angle Right 15/15,8X2,5 | Lattes Zeta Angle Droit 15/15,8X2,5 | listón Zeta Ángulo Dx 15/15,8X2,5 | Leisten Zeta Ecke rechts15/15,8X2,5 | Планки Zeta Внешний Dx 15/15,8X2,5

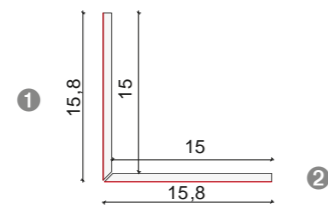

### BIANCO

White | Blanc | Blanco | Weiß | Белый

PKZETAEDXBLUC	GLOSS	▲	11
PKZETAEDXBMAT	MATT	▲	11

### BIANCO NEVE

Snow white | Blanc neige | Blanco nieve | Schneewittchen | белый снег

PKZETAEDXBNLUC	GLOSS	▲	11
PKZETAEDXBNMAT	MATT	▲	11

### NERO

Black | Noir | Negro | Schwarz | Черный

PKZETAEDXNLUC	GLOSS	▲	11
PKZETAEDXNMAT	MATT	▲	11

### GRIGIO PIOMBO

Lead grey | Gris plomb | Gris plomo | Bleigrau | Свинцово-серый

PKZETAEDXGPLUC	GLOSS	▲	11
PKZETAEDXGPMAT	MATT	▲	11

### AVORIO

Ivory | Ivoire | Marfil | Elfenbein | Слоновая кость

PKZETAEDXALUC	GLOSS	▲	11
PKZETAEDXAMAT	MATT	▲	11

### TORTORA

Dove grey | Gris touterelle | Gris Ceniciento | Taupe | Бежевый

PKZETAEDXTLUC	GLOSS	▲	11
PKZETAEDXTMAT	MATT	▲	11

### VERDE CANNE

Reed green | Vert Canne | Verde Caña | Schilfgrün | Тростниково-зеленый

PKZETAEDXCVLUC	GLOSS	▲	11
PKZETAEDXCVMAT	MATT	▲	11

### VERDE OPALE

Opal green | Vert opale | Verde opal | Opalgrün | Зеленыйопал

PKZETAEDXVOLUC	GLOSS	▲	11
----------------	-------	---	----

### BLU OCEANO

Ocean blue | Océan bleu | Océano azul | Meerblau | синий океан

PKZETAEDXBOLUC	GLOSS	▲	11
----------------	-------	---	----

### ROSA ANTICO

Antique pink | Rose antique | Rosa antiguo | Antikes Rosa | античный розовый

PKZETAEDXRALUC	GLOSS	▲	11
----------------	-------	---	----

### ROSSO BURGUNDY

Red Burgundy | Rouge Burgundy | Borgoña Roja | Roter Burgund | Красный Бургундия

PKZETAEDXRBLUC	GLOSS	▲	11
----------------	-------	---	----

## Listello Zeta Angolo SX 15/15,8X2,5

2

Zeta Borders Angle Left 15/15,8X2,5 | Lattes Zeta Angle Gauche 15/15,8X2,5 | listón Zeta Ángulo Sx 15/15,8X2,5 | Leisten Zeta Ecke links15/15,8X2,5 | Планки Zeta Внешний Sx 15/15,8X2,5

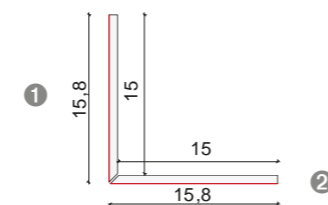

### BIANCO

White | Blanc | Blanco | Weiß | Белый

PKZETAESXBLUC	GLOSS	▲	11
PKZETAESXBMAT	MATT	▲	11

### BIANCO NEVE

Snow white | Blanc neige | Blanco nieve | Schneewittchen | белый снег

PKZETAESXBNLUC	GLOSS	▲	11
PKZETAESXBNMAT	MATT	▲	11

### NERO

Black | Noir | Negro | Schwarz | Черный

PKZETAESXNLUC	GLOSS	▲	11
PKZETAESXNMAT	MATT	▲	11

### GRIGIO PIOMBO

Lead grey | Gris plomb | Gris plomo | Bleigrau | Свинцово-серый

PKZETAESXGPLUC	GLOSS	▲	11
PKZETAESXGPMAT	MATT	▲	11

### AVORIO

Ivory | Ivoire | Marfil | Elfenbein | Слоновая кость

PKZETAESXALUC	GLOSS	▲	11
PKZETAESXAMAT	MATT	▲	11

### TORTORA

Dove grey | Gris touterelle | Gris Ceniciento | Taupe | Бежевый

PKZETAESXTLUC	GLOSS	▲	11
PKZETAESXTMAT	MATT	▲	11

### VERDE CANNE

Reed green | Vert Canne | Verde Caña | Schilfgrün | Тростниково-зеленый

PKZETAESXCVLUC	GLOSS	▲	11
PKZETAESXCVMAT	MATT	▲	11

### VERDE OPALE

Opal green | Vert opale | Verde opal | Opalgrün | Зеленыйопал

PKZETAESXVOLUC	GLOSS	▲	11
----------------	-------	---	----

### BLU OCEANO

Ocean blue | Océan bleu | Océano azul | Meerblau | синий океан

PKZETAESXBOLUC	GLOSS	▲	11
----------------	-------	---	----

### ROSA ANTICO

Antique pink | Rose antique | Rosa antiguo | Antikes Rosa | античный розовый

PKZETAESXRALUC	GLOSS	▲	11
----------------	-------	---	----

### ROSSO BURGUNDY

Red Burgundy | Rouge Burgundy | Borgoña Roja | Roter Burgund | Красный Бургундия

PKZETAESXRBLUC	GLOSS	▲	11
----------------	-------	---	----

## Listello Zeta Angolo DX 17,5/15x2,5

Zeta Borders Angle Right 17,5/15x2,5 | Lattes Zeta Angle Droit 17,5/15x2,5 | listón Zeta Ángulo Dx 17,5/15x2,5 | Leisten Zeta Ecke rechts 17,5/15x2,5 | Планки Zeta Внешний Dx 17,5/15x2,5

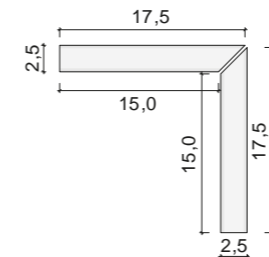

### BIANCO

White | Blanc | Blanco | Weiß | Белый

PKZETAASDXBLUC	GLOSS	▲	11
PKZETAASDXBMAT	MATT	▲	11

### BIANCO NEVE

Snow white | Blanc neige | Blanco nieve | Schneewittchen | белый снег

PKZETAASDXBNLUC	GLOSS	▲	11
PKZETAASDXBNMAT	MATT	▲	11

### NERO

Black | Noir | Negro | Schwarz | Черный

PKZETAASDXNLUC	GLOSS	▲	11
PKZETAASDXNMAT	MATT	▲	11

### GRIGIO PIOMBO

Lead grey | Gris plomb | Gris plomo | Bleigrau | Свинцово-серый

PKZETAASDXGPLUC	GLOSS	▲	11
PKZETAASDXGPMAT	MATT	▲	11

### AVORIO

Ivory | Ivoire | Marfil | Elfenbein | Слоновая кость

PKZETAASDXALUC	GLOSS	▲	11
PKZETAASDXAMAT	MATT	▲	11

### TORTORA

Dove grey | Gris touterelle | Gris Ceniciento | Taupe | Бежевый

PKZETAASDXTLUC	GLOSS	▲	11
PKZETAASDXTMAT	MATT	▲	11

### VERDE CANNE

Reed green | Vert Canne | Verde Caña | Schilfgrün | Тростниково-зеленый

PKZETAASDXVCLUC	GLOSS	▲	11
PKZETAASDXVCMAT	MATT	▲	11

### VERDE OPALE

Opal green | Vert opale | Verde opal | Opalgrün | Зеленыйопал

PKZETAASDXVOLUC	GLOSS	▲	11
-----------------	-------	---	----

### BLU OCEANO

Ocean blue | Océan bleu | Océano azul | Meerblau | синий океан

PKZETAASDXBOLUC	GLOSS	▲	11
-----------------	-------	---	----

### ROSA ANTICO

Antique pink | Rose antique | Rosa antiguo | Antikes Rosa | античный розовый

PKZETAASDXRALUC	GLOSS	▲	11
-----------------	-------	---	----

### ROSSO BURGUNDY

Red Burgundy | Rouge Burgundy | Borgoña Roja | Roter Burgund | Красный Бургундия

PKZETAASDXRBLUC	GLOSS	▲	11
-----------------	-------	---	----

## Listello Zeta Angolo SX 17,5/15X2,5

Zeta Borders Angle Left17,5/15x2,5 | Lattes Zeta Angle Gauche 17,5/15x2,5 | listón Zeta Ángulo Sx 17,5/15x2,5 | Leisten Zeta Ecke links 17,5/15x2,5 | Планки Zeta Внешний Sx 17,5/15x2,5

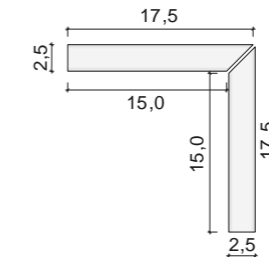

### BIANCO

White | Blanc | Blanco | Weiß | Белый

PKZETAASSXBLUC	GLOSS	▲	11
PKZETAASSXBMAT	MATT	▲	11

### BIANCO NEVE

Snow white | Blanc neige | Blanco nieve | Schneewittchen | белый снег

PKZETAASSXBNLUC	GLOSS	▲	11
PKZETAASSXBNMAT	MATT	▲	11

### NERO

Black | Noir | Negro | Schwarz | Черный

PKZETAASSXNLUC	GLOSS	▲	11
PKZETAASSXNMAT	MATT	▲	11

### GRIGIO PIOMBO

Lead grey | Gris plomb | Gris plomo | Bleigrau | Свинцово-серый

PKZETAASDXGPLUC	GLOSS	▲	11
PKZETAASDXGPMAT	MATT	▲	11

### AVORIO

Ivory | Ivoire | Marfil | Elfenbein | Слоновая кость

PKZETAASSXALUC	GLOSS	▲	11
PKZETAASSXAMAT	MATT	▲	11

### TORTORA

Dove grey | Gris touterelle | Gris Ceniciento | Taupe | Бежевый

PKZETAASSXTLUC	GLOSS	▲	11
PKZETAASSXTMAT	MATT	▲	11

### VERDE CANNE

Reed green | Vert Canne | Verde Caña | Schilfgrün | Тростниково-зеленый

PKZETAASSXVCLUC	GLOSS	▲	11
PKZETAASSXVCMAT	MATT	▲	11

### VERDE OPALE

Opal green | Vert opale | Verde opal | Opalgrün | Зеленыйопал

PKZETAASSXVOLUC	GLOSS	▲	11
-----------------	-------	---	----

### BLU OCEANO

Ocean blue | Océan bleu | Océano azul | Meerblau | синий океан

PKZETAASSXBOLUC
-----------------

## Listello Omega Sagomato Lineare 15X7X3

OMEGA Shaped Linear Border 15x7x3 | OMEGA Latte Galbée Linéaire 15x7x3 | OMEGA Listón Perfilado Lineal 15x7x3 | OMEGA Leiste geformt linear 15x7x3 | OMEGA Планка Фасонная Прямая 15x7x3

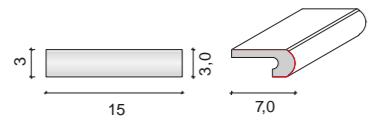

**BIANCO**  
White | Blanc | Blanco | Weiß | Белый

PKOMEGABLUC	GLOSS	▲ 20
PKOMEGABMAT	MATT	▲ 20

**BIANCO NEVE**  
Snow white | Blanc neige | Blanco nieve | Schneewittchen | белый снег

PKOMEGABNLUC	GLOSS	▲ 20
PKOMEGABNMAT	MATT	▲ 20

**NERO**  
Black | Noir | Negro | Schwarz | Черный

PKOMEGANLUC	GLOSS	▲ 20
PKOMEGANMAT	MATT	▲ 20

**GRIGIO PIOMBO**  
Lead grey | Gris plomb | Gris plomo | Bleigrau | Свинцово-серый

PKOMEGAGPLUC	GLOSS	▲ 20
PKOMEGAGPMAT	MATT	▲ 20

**AVORIO**  
Ivory | Ivoire | Marfil | Elfenbein | Слоновая кость

PKOMEGAALUC	GLOSS	▲ 20
PKOMEGAAMAT	MATT	▲ 20

**TORTORA**  
Dove grey | Gris touterelle | Gris Ceniciento | Taupe | Бежевый

PKOMEGATLUC	GLOSS	▲ 20
PKOMEGATMAT	MATT	▲ 20

**VERDE CANNE**  
Reed green | Vert Canne | Verde Caña | Schilfgrün | Тростниково-зеленый

PKOMEGAVCLUC	GLOSS	▲ 20
PKOMEGAVCMAT	MATT	▲ 20

**VERDE OPALE**  
Opal green | Vert opale | Verde opal | Opalgrün | Зеленыйопал

PKOMEGAVOLUC	GLOSS	▲ 20
--------------	-------	------

**BLU OCEANO**  
Ocean blue | Océan bleu | Océano azul | Meerblau | синий океан

PKOMEGABOLUC	GLOSS	▲ 20
--------------	-------	------

**ROSA ANTICO**  
Antique pink | Rose antique | Rosa antiguo | Antikes Rosa | античный розовый

PKOMEGARALUC	GLOSS	▲ 20
--------------	-------	------

**ROSSO BURGUNDY**  
Red Burgundy | Rouge Burgundy | Borgoña Roja | Roter Burgund | Красный Бургундия

PKOMEGARBLUC	GLOSS	▲ 20
--------------	-------	------

## Listello Omega Angolo DX 22/15X7

1 OMEGA Angle Right 22/15X7 | OMEGA Angle Droit 22/15X7 | OMEGA Ángulo Dx 22/15X7 | OMEGA Ecke rechts 22/15X7 | OMEGA Фасонный Dx 22/15X7

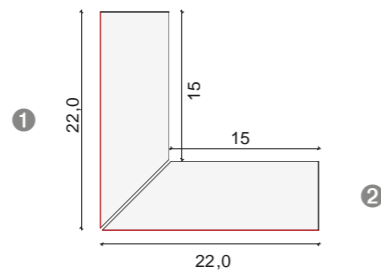

**BIANCO**  
White | Blanc | Blanco | Weiß | Белый

PKOMEGAAEDXBLUC	GLOSS	▲ 21
PKOMEGAAEDXBMAT	MATT	▲ 21

**BIANCO NEVE**  
Snow white | Blanc neige | Blanco nieve | Schneewittchen | белый снег

PKOMEGAAEDXBNLUC	GLOSS	▲ 21
PKOMEGAAEDXBNMAT	MATT	▲ 21

**NERO**  
Black | Noir | Negro | Schwarz | Черный

PKOMEGAAEDXNLUC	GLOSS	▲ 21
PKOMEGAAEDXNMAT	MATT	▲ 21

**GRIGIO PIOMBO**  
Lead grey | Gris plomb | Gris plomo | Bleigrau | Свинцово-серый

PKOMEGAAEDXGPLUC	GLOSS	▲ 21
PKOMEGAAEDXGPMAT	MATT	▲ 21

**AVORIO**  
Ivory | Ivoire | Marfil | Elfenbein | Слоновая кость

PKOMEGAAEDXALUC	GLOSS	▲ 21
PKOMEGAAEDXAMAT	MATT	▲ 21

**TORTORA**  
Dove grey | Gris touterelle | Gris Ceniciento | Taupe | Бежевый

PKOMEGAAEDXTLUC	GLOSS	▲ 21
PKOMEGAAEDXTMAT	MATT	▲ 21

**VERDE CANNE**  
Reed green | Vert Canne | Verde Caña | Schilfgrün | Тростниково-зеленый

PKOMEGAAEDXVCLUC	GLOSS	▲ 21
PKOMEGAAEDXVCMAT	MATT	▲ 21

**VERDE OPALE**  
Opal green | Vert opale | Verde opal | Opalgrün | Зеленыйопал

PKOMEGAAEDXVOLUC	GLOSS	▲ 21
------------------	-------	------

**BLU OCEANO**  
Ocean blue | Océan bleu | Océano azul | Meerblau | синий океан

PKOMEGAAEDXBOLUC	GLOSS	▲ 21
------------------	-------	------

**ROSA ANTICO**  
Antique pink | Rose antique | Rosa antiguo | Antikes Rosa | античный розовый

PKOMEGAAEDXRALUC	GLOSS	▲ 21
------------------	-------	------

**ROSSO BURGUNDY**  
Red Burgundy | Rouge Burgundy | Borgoña Roja | Roter Burgund | Красный Бургундия

PKOMEGAAEDXRBLUC	GLOSS	▲ 21
------------------	-------	------

## Listello Omega Angolo SX 22/15X7

2 Omega Angle Left 22/15X7 | latte Omega Angle Gauche 22/15X7 | Omega Ángulo Sx22/15X7 | Omega Ecke links 22/15X7 | Omega Фасонный Sx 22/15X7

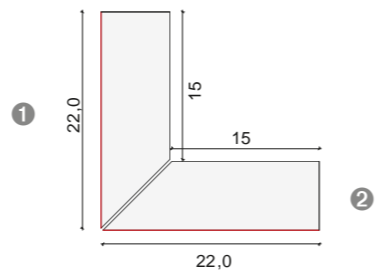

**BIANCO**  
White | Blanc | Blanco | Weiß | Белый

PKOMEGAAESXBLUC	GLOSS	▲ 21
PKOMEGAAESXBMAT	MATT	▲ 21

**BIANCO NEVE**  
Snow white | Blanc neige | Blanco nieve | Schneewittchen | белый снег

PKZETAESXBNLUC	GLOSS	▲ 21
PKZETAESXBNMAT	MATT	▲ 21

**NERO**  
Black | Noir | Negro | Schwarz | Черный

PKOMEGAAESXNLUC	GLOSS	▲ 21
PKOMEGAAESXNMAT	MATT	▲ 21

**GRIGIO PIOMBO**  
Lead grey | Gris plomb | Gris plomo | Bleigrau | Свинцово-серый

PKOMEGAAESXGPLUC	GLOSS	▲ 21
PKOMEGAAESXGPMAT	MATT	▲ 21

**AVORIO**  
Ivory | Ivoire | Marfil | Elfenbein | Слоновая кость

PKOMEGAAESXALUC	GLOSS	▲ 21
PKOMEGAAESXAMAT	MATT	▲ 21

**TORTORA**  
Dove grey | Gris touterelle | Gris Ceniciento | Taupe | Бежевый

PKOMEGAAESXTLUC	GLOSS	▲ 21
PKOMEGAAESXTMAT	MATT	▲ 21

**VERDE CANNE**  
Reed green | Vert Canne | Verde Caña | Schilfgrün | Тростниково-зеленый

PKOMEGAAESXVCLUC	GLOSS	▲ 21
PKOMEGAAESXVCMAT	MATT	▲ 21

**VERDE OPALE**  
Opal green | Vert opale | Verde opal | Opalgrün | Зеленыйопал

PKZETAESXVOLUC	GLOSS	▲ 21
----------------	-------	------

**BLU OCEANO**  
Ocean blue | Océan bleu | Océano azul | Meerblau | синий океан

PKOMEGAAESXBOLUC	GLOSS	▲ 21
------------------	-------	------

**ROSA ANTICO**  
Antique pink | Rose antique | Rosa antiguo | Antikes Rosa | античный розовый

PKOMEGAAESXRALUC	GLOSS	▲ 21
------------------	-------	------

**ROSSO BURGUNDY**  
Red Burgundy | Rouge Burgundy | Borgoña Roja | Roter Burgund | Красный Бургундия

PKOMEGAAESXRBLUC	GLOSS	▲ 21
------------------	-------	------

## Listello Omega Angolo SX 15/8X7

1 Omega Angle Left 15/8X7 | latte Omega Angle Gauche 15/8X7 | listón ángulo Sx 15/8X7 | Omega Ecke links 15/8X7 | Omega Фасонный Sx 15/8X7

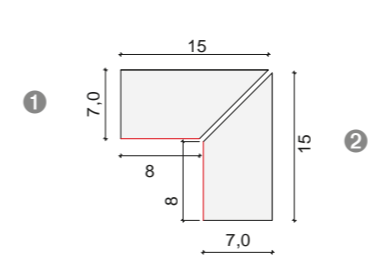

**BIANCO**  
White | Blanc | Blanco | Weiß | Белый

PKOMEGAAISXBLUC	GLOSS	▲ 21
PKOMEGAAISXBMAT	MATT	▲ 21

**BIANCO NEVE**  
Snow white | Blanc neige | Blanco nieve | Schneewittchen | белый снег

PKOMEGAAISXBNLUC	GLOSS	▲ 21
PKOMEGAAISXBNMAT	MATT	▲ 21

**NERO**  
Black | Noir | Negro | Schwarz | Черный

PKOMEGAAISXNLUC	GLOSS	▲ 21
PKOMEGAAISXNMAT	MATT	▲ 21

**GRIGIO PIOMBO**  
Lead grey | Gris plomb | Gris plomo | Bleigrau | Свинцово-серый

PKOMEGAAISXGPLUC	GLOSS	▲ 21
PKOMEGAAISXGPMAT	MATT	▲ 21

**AVORIO**  
Ivory | Ivoire | Marfil | Elfenbein | Слоновая кость

PKOMEGAAESXALUC	GLOSS	▲ 21
PKOMEGAAESXAMAT	MATT	▲ 21

**TORTORA**  
Dove grey | Gris touterelle | Gris Ceniciento | Taupe | Бежевый

PKOMEGAAISXTLUC	GLOSS	▲ 21
PKOMEGAAISXTMAT	MATT	▲ 21

**VERDE CANNE**  
Reed green | Vert Canne | Verde Caña | Schilfgrün | Тростниково-зеленый

PKOMEGAAISXVCLUC	GLOSS	▲ 21
PKOMEGAAISXVCMAT	MATT	▲ 21

**VERDE OPALE**  
Opal green | Vert opale | Verde opal | Opalgrün | Зеленыйопал

PKOMEGAAISXVOLUC	GLOSS	▲ 21
------------------	-------	------

**BLU OCEANO**  
Ocean blue | Océan bleu | Océano azul | Meerblau | синий океан

PKOMEGAAISXBOLUC	GLOSS	▲ 21
------------------	-------	------

**ROSA ANTICO**  
Antique pink | Rose antique | Rosa antiguo | Antikes Rosa | античный розовый

PKOMEGAAISXRALUC	GLOSS	▲ 21
------------------	-------	------

**ROSSO BURGUNDY**  
Red Burgundy | Rouge Burgundy | Borgoña Roja | Roter Burgund | Красный Бургундия

PKOMEGAAISXRBLUC	GLOSS	▲ 21
------------------	-------	------

## Listello Omega Angolo DX 15/8X7

2 Omega Angle Right15/8X7 | latte Omega Angle Droit15/8X7 | Omega listón ángulo Dx15/8X7 | Omega Ecke rechts 15/8X7 | Omega Фасонный Dx 15/8X7

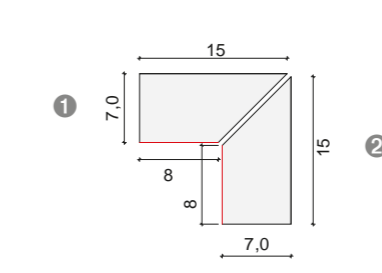

**BIANCO**  
White | Blanc | Blanco | Weiß | Белый

PKOMEGAAIDXBLUC	GLOSS	▲ 21
PKOMEGAAIDXBMAT	MATT	▲ 21

**BIANCO NEVE**  
Snow white | Blanc neige | Blanco nieve | Schneewittchen | белый снег

PKOMEGAAIDXBNLUC	GLOSS	▲ 21
PKOMEGAAIDXBNMAT	MATT	▲ 21

**NERO**  
Black | Noir | Negro | Schwarz | Черный

PKOMEGAAIDXNLUC	GLOSS	▲ 21
PKOMEGAAIDXNMAT	MATT	▲ 21

**GRIGIO PIOMBO**  
Lead grey | Gris plomb | Gris plomo | Bleigrau | Свинцово-серый

PKOMEGAAIDXGPLUC	GLOSS	▲ 21
PKOMEGAAIDXGPMAT	MATT	▲ 21

**AVORIO**  
Ivory | Ivoire | Marfil | Elfenbein | Слоновая кость

PKOMEGAAIDXALUC	GLOSS	▲ 21
PKOMEGAAIDXAMAT	MATT	▲ 21

**TORTORA**  
Dove grey | Gris touterelle | Gris Ceniciento | Taupe | Бежевый

PKOMEGAAIDXTLUC	GLOSS	▲ 21
PKOMEGAAIDXTMAT	MATT	▲ 21

**VERDE CANNE**  
Reed green | Vert Canne | Verde Caña | Schilfgrün | Тростниково-зеленый

PKOMEGAAIDXVCLUC	GLOSS	▲ 21
PKOMEGAAIDXVCMAT	MATT	▲ 21

**VERDE OPALE**  
Opal green | Vert opale | Verde opal | Opalgrün | Зеленыйопал

PKOMEGAAIDXVOLUC	GLOSS	▲ 21
------------------	-------	------

**BLU OCEANO**  
Ocean blue | Océan bleu | Océano azul | Meerblau | синий океан

PKOMEGAAIDX BOLUC	GLOSS	▲ 21
-------------------	-------	------

**ROSA ANTICO**  
Antique pink | Rose antique | Rosa antiguo | Antikes Rosa | античный розовый

PKOMEGAAIDXRALUC	GLOSS	▲ 21
------------------	-------	------

**ROSSO BURGUNDY**  
Red Burgundy | Rouge Burgundy | Borgoña Roja | Roter Burgund | Красный Бургундия

PKOMEGAAIDXRBLUC	GLOSS	▲ 21
------------------	-------	------

BATTISCOPA IN CERAMICA

## Battiscopa Alfa 15X18

Alfa Baseboard 15X18 | Plinthe Alfa15X18 | Rodapié Alfa 15X18 | Fussbodenleiste Alfa 15X18 | Плинтус Alfa 15X18

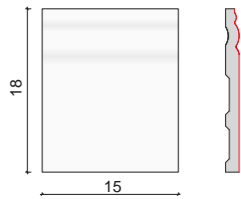

**BIANCO**  
White | Blanc | Blanco | Weiß | Белый

PKALFABLUC	GLOSS	▲ 18
PKALFABMAT	MATT	▲ 18

**BIANCO NEVE**  
Snow white | Blanc neige | Blanco nieve | Schneewittchen | белый снег

PKALFABNLUC	GLOSS	▲ 18
PKALFABNMAT	MATT	▲ 18

**NERO**  
Black | Noir | Negro | Schwarz | Черный

PKALFANLUC	GLOSS	▲ 18
PKALFANMAT	MATT	▲ 18

**GRIGIO PIOMBO**  
Lead grey | Gris plomb | Gris plomo | Bleigrau | Свинцово-серый

PKALFAGPLUC	GLOSS	▲ 18
PKALFAGPMAT	MATT	▲ 18

**AVORIO**  
Ivory | Ivoire | Marfil | Elfenbein | Слоновая кость

PKALFAALUC	GLOSS	▲ 18
PKALFAAMAT	MATT	▲ 18

**TORTORA**  
Dove grey | Gris touterelle | Gris Ceniciento | Taupe | Бежевый

PKALFATLUC	GLOSS	▲ 18
PKALFATMAT	MATT	▲ 18

**VERDE CANNE**  
Reed green | Vert Canne | Verde Caña | Schilfgrün | Тростниково-зеленый

PKALFAVCLUC	GLOSS	▲ 18
PKALFAVCMAT	MATT	▲ 18

**VERDE OPALE**  
Opal green | Vert opale | Verde opal | Opalgrün | Зеленыйопал

PKALFAVOLUC	GLOSS	▲ 18
-------------	-------	------

**BLU OCEANO**  
Ocean blue | Océan bleu | Océano azul | Meerblau | синий океан

PKALFABOLUC	GLOSS	▲ 18
-------------	-------	------

**ROSA ANTICO**  
Antique pink | Rose antique | Rosa antiguo | Antikes Rosa | античный розовый

PKALFARALUC	GLOSS	▲ 18
-------------	-------	------

**ROSSO BURGUNDY**  
Red Burgundy | Rouge Burgundy | Borgoña Roja | Roter Burgund | Красный Бургундия

PKALFARBLUC	GLOSS	▲ 18
-------------	-------	------

## Battiscopa Alfa Angolo DX 16,5X18

1

Alfa Baseboard Angle Right 16,5X18 | Plinthe Alfa Angle Droit 16,5X18 | Rodapié Alfa Ángulo Dx16,5X18 | Fussbodenleiste Alfa Ecke rechts 16,5X18 | Плинтус Alfa Внешний Dx 16,5X18

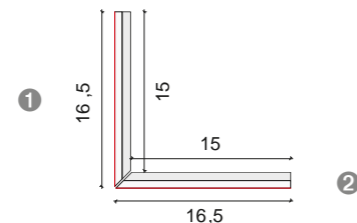

**BIANCO**  
White | Blanc | Blanco | Weiß | Белый

PKALFAADXBLUC	GLOSS	▲ 20
PKALFAADXBMAT	MATT	▲ 20

**BIANCO NEVE**  
Snow white | Blanc neige | Blanco nieve | Schneewittchen | белый снег

PKALFAADXBNLUC	GLOSS	▲ 20
PKALFAADXBNMAT	MATT	▲ 20

**NERO**  
Black | Noir | Negro | Schwarz | Черный

PKALFAADXNLUC	GLOSS	▲ 20
PKALFAADXNMAT	MATT	▲ 20

**GRIGIO PIOMBO**  
Lead grey | Gris plomb | Gris plomo | Bleigrau | Свинцово-серый

PKALFAADXGPLUC	GLOSS	▲ 20
PKALFAADXGPMAT	MATT	▲ 20

**AVORIO**  
Ivory | Ivoire | Marfil | Elfenbein | Слоновая кость

PKALFAADXALUC	GLOSS	▲ 20
PKALFAADXAMAT	MATT	▲ 20

**TORTORA**  
Dove grey | Gris touterelle | Gris Ceniciento | Taupe | Бежевый

PKALFAADXTLUC	GLOSS	▲ 20
PKALFAADXTMAT	MATT	▲ 20

**VERDE CANNE**  
Reed green | Vert Canne | Verde Caña | Schilfgrün | Тростниково-зеленый

PKALFAADXVCLUC	GLOSS	▲ 20
PKALFAADXVCMAT	MATT	▲ 20

**VERDE OPALE**  
Opal green | Vert opale | Verde opal | Opalgrün | Зеленыйопал

PKALFAADXVOLUC	GLOSS	▲ 20
----------------	-------	------

**BLU OCEANO**  
Ocean blue | Océan bleu | Océano azul | Meerblau | синий океан

PKALFAADXBOLUC	GLOSS	▲ 20
----------------	-------	------

**ROSA ANTICO**  
Antique pink | Rose antique | Rosa antiguo | Antikes Rosa | античный розовый

PKALFAADXRALUC	GLOSS	▲ 20
----------------	-------	------

**ROSSO BURGUNDY**  
Red Burgundy | Rouge Burgundy | Borgoña Roja | Roter Burgund | Красный Бургундия

PKALFAADXRBOLUC	GLOSS	▲ 20
-----------------	-------	------

## Battiscopa Alfa Angolo SX 16,5X18

2

Alfa Baseboard Angle Left 16,5X18 | Plinthe Alfa Angle Gauche 16,5X18 | Rodapié Alfa Ángulo Sx16,5X18 | Fussbodenleiste Alfa Ecke links 16,5X18 | Плинтус Alfa Внешний Sx16,5X18

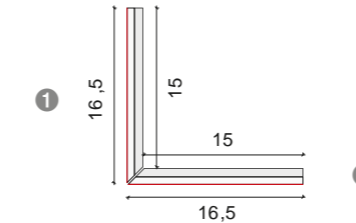

**BIANCO**  
White | Blanc | Blanco | Weiß | Белый

PKALFAAESXBLUC	GLOSS	▲ 20
PKALFAAESXBMAT	MATT	▲ 20

**BIANCO NEVE**  
Snow white | Blanc neige | Blanco nieve | Schneewittchen | белый снег

PKALFAAESXBNLUC	GLOSS	▲ 20
PKALFAAESXBNMAT	MATT	▲ 20

**NERO**  
Black | Noir | Negro | Schwarz | Черный

PKALFAAESXNLUC	GLOSS	▲ 20
PKALFAAESXNMAT	MATT	▲ 20

**GRIGIO PIOMBO**  
Lead grey | Gris plomb | Gris plomo | Bleigrau | Свинцово-серый

PKALFAAESXGPLUC	GLOSS	▲ 20
PKALFAAESXGPMAT	MATT	▲ 20

**AVORIO**  
Ivory | Ivoire | Marfil | Elfenbein | Слоновая кость

PKALFAAESXALUC	GLOSS	▲ 20
PKALFAAESXAMAT	MATT	▲ 20

**TORTORA**  
Dove grey | Gris touterelle | Gris Ceniciento | Taupe | Бежевый

PKALFAAESXTLUC	GLOSS	▲ 20
PKALFAAESXTMAT	MATT	▲ 20

**VERDE CANNE**  
Reed green | Vert Canne | Verde Caña | Schilfgrün | Тростниково-зеленый

PKALFAAESXVCLUC	GLOSS	▲ 20
PKALFAAESXVCMAT	MATT	▲ 20

**VERDE OPALE**  
Opal green | Vert opale | Verde opal | Opalgrün | Зеленыйопал

PKALFAAESXVOLUC	GLOSS	▲ 20
-----------------	-------	------

**BLU OCEANO**  
Ocean blue | Océan bleu | Océano azul | Meerblau | синий океан

PKALFAAESXBOLUC	GLOSS	▲ 20
-----------------	-------	------

**ROSA ANTICO**  
Antique pink | Rose antique | Rosa antiguo | Antikes Rosa | античный розовый

PKALFAAESXRALUC	GLOSS	▲ 20
-----------------	-------	------

**ROSSO BURGUNDY**  
Red Burgundy | Rouge Burgundy | Borgoña Roja | Roter Burgund | Красный Бургундия

PKALFAAESXRBLUC	GLOSS	▲ 20
-----------------	-------	------

## Battiscopa Alfa Ribassato SX 15X18

Alfa Baseboard Dropped Left15X18 | Plinthe Alfa Surbaissée Gauche 15X18 | Rodapié Alfa Rebajado Sx15X18 | Fussbodenleiste Alfa abgesenkt links 15X18 | Плинтус Alfa Низкий Sx 15X18

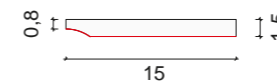

**BIANCO**  
White | Blanc | Blanco | Weiß | Белый

PKALFARSXBLUC	GLOSS	▲ 20
PKALFARSXBMAT	MATT	▲ 20

**BIANCO NEVE**  
Snow white | Blanc neige | Blanco nieve | Schneewittchen | белый снег

PKALFARSXBNLUC	GLOSS	▲ 20
PKALFARSXBNMAT	MATT	▲ 20

**NERO**  
Black | Noir | Negro | Schwarz | Черный

PKALFARSXNLUC	GLOSS	▲ 20
PKALFARSXNMAT	MATT	▲ 20

**GRIGIO PIOMBO**  
Lead grey | Gris plomb | Gris plomo | Bleigrau | Свинцово-серый

PKALFARSXGPLUC	GLOSS	▲ 20
PKALFARSXGPMAT	MATT	▲ 20

**AVORIO**  
Ivory | Ivoire | Marfil | Elfenbein | Слоновая кость

PKALFARSXALUC	GLOSS	▲ 20
PKALFARSXAMAT	MATT	▲ 20

**TORTORA**  
Dove grey | Gris touterelle | Gris Ceniciento | Taupe | Бежевый

PKALFARSXTLUC	GLOSS	▲ 20
PKALFARSXTMAT	MATT	▲ 20

**VERDE CANNE**  
Reed green | Vert Canne | Verde Caña | Schilfgrün | Тростниково-зеленый

PKALFARSXVCLUC	GLOSS	▲ 20
PKALFARSXVCMAT	MATT	▲ 20

**VERDE OPALE**  
Opal green | Vert opale | Verde opal | Opalgrün | Зеленыйопал

PKALFARSXVOLUC	GLOSS	▲ 20
----------------	-------	------

**BLU OCEANO**  
Ocean blue | Océan bleu | Océano azul | Meerblau | синий океан

PKALFARSXBOLUC	GLOSS	▲ 20
----------------	-------	------

**ROSA ANTICO**  
Antique pink | Rose antique | Rosa antiguo | Antikes Rosa | античный розовый

PKALFARSXRALUC	GLOSS	▲ 20
----------------	-------	------

**ROSSO BURGUNDY**  
Red Burgundy | Rouge Burgundy | Borgoña Roja | Roter Burgund | Красный Бургундия

PKALFARSXRBLUC	GLOSS	▲ 20
----------------	-------	------

## Battiscopa Alfa Ribassato DX 15X18

Alfa Baseboard Dropped Right 15X18 | Plinthe Alfa Surbaissée Droite 15X18 | Rodapié Alfa Rebajado Dx 15X18 | Fussbodenleiste Alfa abgesenkt rechts 15X18 | Плинтус Alfa Низкий Dx 15X18

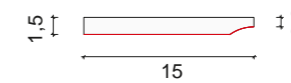

**BIANCO**  
White | Blanc | Blanco | Weiß | Белый

PKALFARDXBLUC	GLOSS	▲ 20
PKALFARDXBMAT	MATT	▲ 20

**BIANCO NEVE**  
Snow white | Blanc neige | Blanco nieve | Schneewittchen | белый снег

PKALFARDXBNLUC	GLOSS	▲ 20
PKALFARDXBNMAT	MATT	▲ 20

**NERO**  
Black | Noir | Negro | Schwarz | Черный

PKALFARDXNLUC	GLOSS	▲ 20
PKALFARDXNMAT	MATT	▲ 20

**GRIGIO PIOMBO**  
Lead grey | Gris plomb | Gris plomo | Bleigrau | Свинцово-серый

PKALFARDXGPLUC	GLOSS	▲ 20
PKALFARDXGPMAT	MATT	▲ 20

**AVORIO**  
Ivory | Ivoire | Marfil | Elfenbein | Слоновая кость

PKALFARDXALUC	GLOSS	▲ 20
PKALFARDXAMAT	MATT	▲ 20

**TORTORA**  
Dove grey | Gris touterelle | Gris Ceniciento | Taupe | Бежевый

PKALFARDXTLUC	GLOSS	▲ 20
PKALFARDXTMAT	MATT	▲ 20

**VERDE CANNE**  
Reed green | Vert Canne | Verde Caña | Schilfgrün | Тростниково-зеленый

PKALFARDXVCLUC	GLOSS	▲ 20
PKALFARDXVCMAT	MATT	▲ 20

**VERDE OPALE**  
Opal green | Vert opale | Verde opal | Opalgrün | Зеленыйопал

PKALFARDXVOLUC	GLOSS	▲ 20
----------------	-------	------

**BLU OCEANO**  
Ocean blue | Océan bleu | Océano azul | Meerblau | синий океан

PKALFARDXBOLUC	GLOSS	▲ 20
----------------	-------	------

**ROSA ANTICO**  
Antique pink | Rose antique | Rosa antiguo | Antikes Rosa | античный розовый

PKALFARDXRALUC	GLOSS	▲ 20
----------------	-------	------

**ROSSO BURGUNDY**  
Red Burgundy | Rouge Burgundy | Borgoña Roja | Roter Burgund | Красный Бургундия

PKALFARDXRBLUC	GLOSS	▲ 20
----------------	-------	------

## Battiscopa Alfa Angolo DX 18X18

1

Alfa Baseboard Angle Right 18X18 | Plinthe Alfa Angle Droit18X18 | Hudson Rodapié Alfa Ángulo Dx 18X18 | Fussbodenleiste Alfa Ecke rechts 18X18 | Плинтус Alfa Внешний Dx 18X18

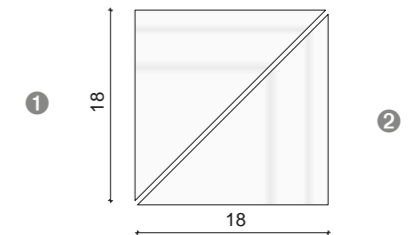

**BIANCO**  
White | Blanc | Blanco | Weiß | Белый

PKALFAASDXBLUC	GLOSS	▲ 20
PKALFAASDXBMAT	MATT	▲ 20

**BIANCO NEVE**  
Snow white | Blanc neige | Blanco nieve | Schneewittchen | белый снег

PKALFAASDXBNLUC	GLOSS	▲ 20
PKALFAASDXBNMAT	MATT	▲ 20

**NERO**  
Black | Noir | Negro | Schwarz | Черный

PKALFAASDXNLUC	GLOSS	▲ 20
PKALFAASDXNMAT	MATT	▲ 20

**GRIGIO PIOMBO**  
Lead grey | Gris plomb | Gris plomo | Bleigrau | Свинцово-серый

PKALFAASDXGPLUC	GLOSS	▲ 20
PKALFAASDXGPMAT	MATT	▲ 20

**AVORIO**  
Ivory | Ivoire | Marfil | Elfenbein | Слоновая кость

PKALFAASDXALUC	GLOSS	▲ 20
PKALFAASDXAMAT	MATT	▲ 20

**TORTORA**  
Dove grey | Gris touterelle | Gris Ceniciento | Taupe | Бежевый

PKALFAASDXTLUC	GLOSS	▲ 20
PKALFAASDXTMAT	MATT	▲ 20

**VERDE CANNE**  
Reed green | Vert Canne | Verde Caña | Schilfgrün | Тростниково-зеленый

PKALFAASDXVCLUC	GLOSS	▲ 20
PKALFAASDXVCMAT	MATT	▲ 20

**VERDE OPALE**  
Opal green | Vert opale | Verde opal

## Battiscopa Alfa Angolo SX18X18



Alfa Baseboard Angle Left SX 18X18 | Plinthe Alfa  
 Angle Gauche 18X18 | Rodapié Alfa Ángulo Sx 18X18 |  
 Fussbodenleiste Alfa Ecke links 18X18 | Плинтус Alfa  
 Внешний Sx 18X18

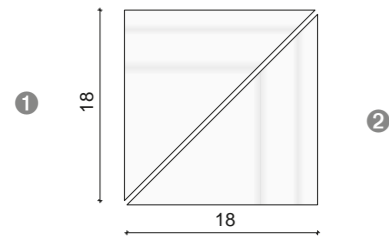

### BIANCO

White | Blanc | Blanco | Weiß | Белый

PKALFAASSXBLOC	GLOSS	▲ 20
PKALFAASSXBMAT	MATT	▲ 20

### BIANCO NEVE

Snow white | Blanc neige | Blanco nieve | Schneewittchen |  
 белый снег

PKALFAASSXBNLUC	GLOSS	▲ 20
PKALFAASSXBNMAT	MATT	▲ 20

### NERO

Black | Noir | Negro | Schwarz | Черный

PKALFAASSXNLUC	GLOSS	▲ 20
PKALFAASSXNMAT	MATT	▲ 20

### GRIGIO PIOMBO

Lead grey | Gris plomb | Gris plomo | Bleigrau | Свинцово-серый

PKALFAASSXGPLUC	GLOSS	▲ 20
PKALFAASSXGPMAT	MATT	▲ 20

### AVORIO

Ivory | Ivoire | Marfil | Elfenbein | Слоновая кость

PKALFAASSXALUC	GLOSS	▲ 20
PKALFAASSXAMAT	MATT	▲ 20

### TORTORA

Dove grey | Gris touterelle | Gris Ceniciento | Тауре | Бежевый

PKALFAASSXTLUC	GLOSS	▲ 20
PKALFAASSXTMAT	MATT	▲ 20

### VERDE CANNE

Reed green | Vert Canne | Verde Caña | Schilfgrün |

Тростниково-зеленый

PKALFAASSXVCLUC	GLOSS	▲ 20
PKALFAASSXVCMAT	MATT	▲ 20

### VERDE OPALE

Opal green | Vert opale | Verde opal | Opalgrün | Зеленыйопал

PKALFAASSXVOLUC	GLOSS	▲ 20
-----------------	-------	------

### BLU OCEANO

Ocean blue | Océan bleu | Océano azul | Meerblau | синий

океан

PKALFAASSXBOLUC	GLOSS	▲ 20
-----------------	-------	------

### ROSA ANTICO

Antique pink | Rose antique | Rosa antiguo | Antikes Rosa |

античный розовый

PKALFAASSXRALUC	GLOSS	▲ 20
-----------------	-------	------

### ROSSO BURGUNDY

Red Burgundy | Rouge Burgundy | Borgoña Roja | Roter

Burgund | Красный Бургундия

PKALFAASSXRBLUC	GLOSS	▲ 20
-----------------	-------	------

## Battiscopa Beta 15X12,8

BETA Baseboard 15X12,8 | Plinthe BETA 15X12,8 | Rodapié BETA 15X12,8 | Fussbodenleiste BETA 15X12,8 | Плинтус BETA 15X12,8

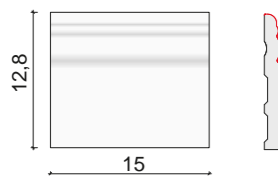

BIANCO			
White   Blanc   Blanco   Weiß   Белый			
PKBETABLUC	GLOSS	▲	18
PKBETABMAT	MATT	▲	18

BIANCO NEVE			
Snow white   Blanc neige   Blanco nieve   Schneewittchen   белый снег			
PKBETABNLUC	GLOSS	▲	18
PKBETABNMAT	MATT	▲	18

NERO			
Black   Noir   Negro   Schwarz   Черный			
PKBETANLUC	GLOSS	▲	18
PKBETANMAT	MATT	▲	18

GRIGIO PIOMBO			
Lead grey   Gris plomb   Gris plomo   Bleigrau   Свинцово-серый			
PKBETAGPLUC	GLOSS	▲	18
PKBETAGPMAT	MATT	▲	18

AVORIO			
Ivory   Ivoire   Marfil   Elfenbein   Слоновая кость			
PKBETAALUC	GLOSS	▲	18
PKBETAAMAT	MATT	▲	18

TORTORA			
Dove grey   Gris touterelle   Gris Ceniciento   Taupe   Бежевый			
PKBETATLUC	GLOSS	▲	18
PKBETATMAT	MATT	▲	18

VERDE CANNE			
Reed green   Vert Canne   Verde Caña   Schilfgrün   Тростниково-зеленый			
PKBETAACLUC	GLOSS	▲	18
PKBETAACMAT	MATT	▲	18

VERDE OPALE			
Opal green   Vert opale   Verde opal   Opalgrün   Зеленыйопал			
PKBETAVOLUC	GLOSS	▲	18

BLU OCEANO			
Ocean blue   Océan bleu   Océano azul   Meerblau   синий океан			
PKBETABOLUC	GLOSS	▲	18

ROSA ANTICO			
Antique pink   Rose antique   Rosa antiguo   Antikes Rosa   античный розовый			
PKBETARALUC	GLOSS	▲	18

ROSSO BURGUNDY			
Red Burgundy   Rouge Burgundy   Borgoña Roja   Roter Burgund   Красный Бургундия			
PKBETARBLUC	GLOSS	▲	18

## Battiscopa Beta Angolo DX 16,5X12,8

1 BETA Baseboard Angle Right16,5X12,8 | Plinthe BETA Angle Droit 16,5X12,8 | Rodapié BETA Ángulo Dx16,5X12,8 | Fussbodenleiste BETA Ecke rechts16,5X12,8 | Плинтус BETA Внешний Dx 16,5X12,8

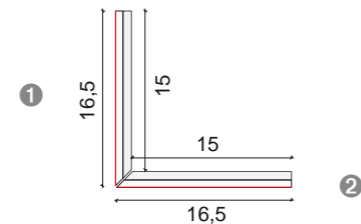

BIANCO			
White   Blanc   Blanco   Weiß   Белый			
PKBETAEDXBLUC	GLOSS	▲	20
PKBETAEDXBMAT	MATT	▲	20

BIANCO NEVE			
Snow white   Blanc neige   Blanco nieve   Schneewittchen   белый снег			
PKBETAEDXBNLUC	GLOSS	▲	20
PKBETAEDXBNMAT	MATT	▲	20

NERO			
Black   Noir   Negro   Schwarz   Черный			
PKBETAEDXNLUC	GLOSS	▲	20
PKBETAEDXNMAT	MATT	▲	20

GRIGIO PIOMBO			
Lead grey   Gris plomb   Gris plomo   Bleigrau   Свинцово-серый			
PKBETAEDXGPLUC	GLOSS	▲	20
PKBETAEDXGPMAT	MATT	▲	20

AVORIO			
Ivory   Ivoire   Marfil   Elfenbein   Слоновая кость			
PKBETAEDXALUC	GLOSS	▲	20
PKBETAEDXAMAT	MATT	▲	20

TORTORA			
Dove grey   Gris touterelle   Gris Ceniciento   Taupe   Бежевый			
PKBETAEDXTLUC	GLOSS	▲	20
PKBETAEDXTMAT	MATT	▲	20

VERDE CANNE			
Reed green   Vert Canne   Verde Caña   Schilfgrün   Тростниково-зеленый			
PKBETAEDXVCLUC	GLOSS	▲	20
PKBETAEDXVCMAT	MATT	▲	20

VERDE OPALE			
Opal green   Vert opale   Verde opal   Opalgrün   Зеленыйопал			
PKBETAEDXVOLUC	GLOSS	▲	20

BLU OCEANO			
Ocean blue   Océan bleu   Océano azul   Meerblau   синий океан			
PKBETAEDXBOLUC	GLOSS	▲	20

ROSA ANTICO			
Antique pink   Rose antique   Rosa antiguo   Antikes Rosa   античный розовый			
PKBETAEDXRALUC	GLOSS	▲	20

ROSSO BURGUNDY			
Red Burgundy   Rouge Burgundy   Borgoña Roja   Roter Burgund   Красный Бургундия			
PKBETAEDXRBLUC	GLOSS	▲	20

## Battiscopa Beta Angolo SX 16,5X12,8

2 BETA Baseboard Angle Left16,5X12,8 | Plinthe BETA Angle Gauche 16,5X12,8 | Rodapié BETA Ángulo Sx 16,5X12,8 | Fussbodenleiste BETA Ecke links16,5X12,8 | Плинтус BETA Внешний Sx 16,5X12,8

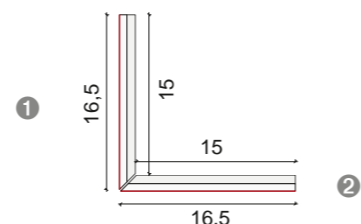

BIANCO			
White   Blanc   Blanco   Weiß   Белый			
PKBETAESXBLUC	GLOSS	▲	20
PKBETAESXBMAT	MATT	▲	20

BIANCO NEVE			
Snow white   Blanc neige   Blanco nieve   Schneewittchen   белый снег			
PKBETAESXBNLUC	GLOSS	▲	20
PKBETAESXBNMAT	MATT	▲	20

NERO			
Black   Noir   Negro   Schwarz   Черный			
PKBETAESXNLUC	GLOSS	▲	20
PKBETAESXNMAT	MATT	▲	20

GRIGIO PIOMBO			
Lead grey   Gris plomb   Gris plomo   Bleigrau   Свинцово-серый			
PKBETAESXGPLUC	GLOSS	▲	20
PKBETAESXGPMAT	MATT	▲	20

AVORIO			
Ivory   Ivoire   Marfil   Elfenbein   Слоновая кость			
PKBETAESXALUC	GLOSS	▲	20
PKBETAESXAMAT	MATT	▲	20

TORTORA			
Dove grey   Gris touterelle   Gris Ceniciento   Taupe   Бежевый			
PKBETAESXTLUC	GLOSS	▲	20
PKBETAESXTMAT	MATT	▲	20

VERDE CANNE			
Reed green   Vert Canne   Verde Caña   Schilfgrün   Тростниково-зеленый			
PKBETAESXVCLUC	GLOSS	▲	20
PKBETAESXVCMAT	MATT	▲	20

VERDE OPALE			
Opal green   Vert opale   Verde opal   Opalgrün   Зеленыйопал			
PKBETAESXVOLUC	GLOSS	▲	20

BLU OCEANO			
Ocean blue   Océan bleu   Océano azul   Meerblau   синий океан			
PKBETAESXBOLUC	GLOSS	▲	20

ROSA ANTICO			
Antique pink   Rose antique   Rosa antiguo   Antikes Rosa   античный розовый			
PKBETAESXRALUC	GLOSS	▲	20

ROSSO BURGUNDY			
Red Burgundy   Rouge Burgundy   Borgoña Roja   Roter Burgund   Красный Бургундия			
PKBETAESXRBLUC	GLOSS	▲	20

## Battiscopa Beta Ribassato SX 15X12,8

BETA Baseboard Dropped Left 15X12,8 | Plinthe BETA Surbaissée Gauche 15X12,8 | Rodapié BETA Rebajado Sx15X12,8 | Fussbodenleiste BETA abgesenkt links 15X12,8 | Плинтус BETA Низкий Sx15X12,8

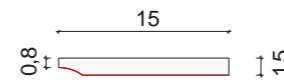

BIANCO			
White   Blanc   Blanco   Weiß   Белый			
PKBETARSXBLUC	GLOSS	▲	20
PKBETARSXBMAT	MATT	▲	20

BIANCO NEVE			
Snow white   Blanc neige   Blanco nieve   Schneewittchen   белый снег			
PKBETARSXBNLUC	GLOSS	▲	20
PKBETARSXBNMAT	MATT	▲	20

NERO			
Black   Noir   Negro   Schwarz   Черный			
PKBETARSXNLUC	GLOSS	▲	20
PKBETARSXNMAT	MATT	▲	20

GRIGIO PIOMBO			
Lead grey   Gris plomb   Gris plomo   Bleigrau   Свинцово-серый			
PKBETARSXGPLUC	GLOSS	▲	20
PKBETARSXGPMAT	MATT	▲	20

AVORIO			
Ivory   Ivoire   Marfil   Elfenbein   Слоновая кость			
PKBETARSXALUC	GLOSS	▲	20
PKBETARSXAMAT	MATT	▲	20

TORTORA			
Dove grey   Gris touterelle   Gris Ceniciento   Taupe   Бежевый			
PKBETARSXTLUC	GLOSS	▲	20
PKBETARSXTMAT	MATT	▲	20

VERDE CANNE			
Reed green   Vert Canne   Verde Caña   Schilfgrün   Тростниково-зеленый			
PKBETARSXVCLUC	GLOSS	▲	20
PKBETARSXVCMAT	MATT	▲	20

VERDE OPALE			
Opal green   Vert opale   Verde opal   Opalgrün   Зеленыйопал			
PKBETARSXVOLUC	GLOSS	▲	20

BLU OCEANO			
Ocean blue   Océan bleu   Océano azul   Meerblau   синий океан			
PKBETARSXBOLUC	GLOSS	▲	20

ROSA ANTICO			
Antique pink   Rose antique   Rosa antiguo   Antikes Rosa   античный розовый			
PKBETARSXRALUC	GLOSS	▲	20

ROSSO BURGUNDY			
Red Burgundy   Rouge Burgundy   Borgoña Roja   Roter Burgund   Красный Бургундия			
PKBETARSXRBLUC	GLOSS	▲	20

## Battiscopa Beta Ribassato DX 15X12,8

BETA Baseboard Dropped Right 15X12,8 | Plinthe BETA Surbaissée Droite15X12,8 | Rodapié BETA Rebajado Dx 15X12,8 | Fussbodenleiste BETA abgesenkt rechts 15X12,8 | Плинтус BETA Низкий Dx DX 15X12,8

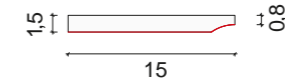

BIANCO			
White   Blanc   Blanco   Weiß   Белый			
PKBETARDXBLUC	GLOSS	▲	20
PKBETARDXBMAT	MATT	▲	20

BIANCO NEVE			
Snow white   Blanc neige   Blanco nieve   Schneewittchen   белый снег			
PKBETARDXBNLUC	GLOSS	▲	20
PKBETARDXBNMAT	MATT	▲	20

NERO			
Black   Noir   Negro   Schwarz   Черный			
PKBETARDXNLUC	GLOSS	▲	20
PKBETARDXNMAT	MATT	▲	20

GRIGIO PIOMBO			
Lead grey   Gris plomb   Gris plomo   Bleigrau   Свинцово-серый			
PKBETARDXGPLUC	GLOSS	▲	20
PKBETARDXGPMAT	MATT	▲	20

AVORIO			
Ivory   Ivoire   Marfil   Elfenbein   Слоновая кость			
PKBETARDXALUC	GLOSS	▲	20
PKBETARDXAMAT	MATT	▲	20

TORTORA			
Dove grey   Gris touterelle   Gris Ceniciento   Taupe   Бежевый			
PKBETARDXTLUC	GLOSS	▲	20
PKBETARDXTMAT	MATT	▲	20

VERDE CANNE			
Reed green   Vert Canne   Verde Caña   Schilfgrün   Тростниково-зеленый			
PKBETARDXVCLUC	GLOSS	▲	20
PKBETARDXVCMAT	MATT	▲	20

VERDE OPALE			
Opal green   Vert opale   Verde opal   Opalgrün   Зеленыйопал			
PKBETARDXVOLUC	GLOSS	▲	20

BLU OCEANO			
Ocean blue   Océan bleu   Océano azul   Meerblau   синий океан			
PKBETARDXBOLUC	GLOSS	▲	20

ROSA ANTICO			
Antique pink   Rose antique   Rosa antiguo   Antikes Rosa   античный розовый			
PKBETARDXRALUC	GLOSS	▲	20

ROSSO BURGUNDY			
Red Burgundy   Rouge Burgundy   Borgoña Roja   Roter Burgund   Красный Бургундия			
PKBETARDXRBLUC	GLOSS	▲	20

## Battiscopa Beta Angolo DX 12,8X12,8

1 BETA Baseboard Angle Right 12,8X12,8 | Plinthe BETA Angle Droit 12,8X12,8 | Rodapié BETA Ángulo Dx 12,8X12,8 | Fussbodenleiste BETA Ecke rechts 12,8X12,8 | Плинтус BETA Внешний Dx12,8X12,8

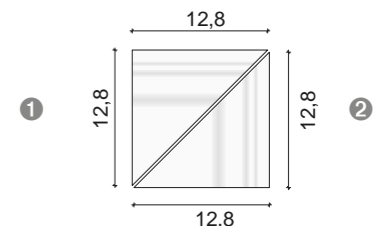

BIANCO			
White   Blanc   Blanco   Weiß   Белый			
PKBETAASDXBLUC	GLOSS	▲	20
PKBETAASDXBMAT	MATT	▲	20

BIANCO NEVE			
Snow white   Blanc neige   Blanco nieve   Schneewittchen   белый снег			
PKBETAASDXBNLUC	GLOSS	▲	20
PKBETAASDXBNMAT	MATT	▲	20

NERO			
Black   Noir   Negro   Schwarz   Черный			
PKBETAASDXNLUC	GLOSS	▲	20
PKBETAASDXNMAT	MATT	▲	20

GRIGIO PIOMBO			
Lead grey   Gris plomb   Gris plomo			

## Battiscopa Beta Angolo SX 12,8X12,8

2

BETA Baseboard Angle Left 12,8X12,8 | Plinthe BETA Angle Gauche 12,8X12,8 | Rodapié BETA Ângulo Sx 12,8X12,8 | Fussbodenleiste BETA Ecke links 12,8X12,8 | Плинтус BETA Внешний Sx12,8X12,8

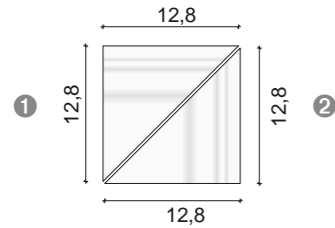

### BIANCO

White | Blanc | Blanco | Weiß | Белый

PKBETAASSXBLUC	GLOSS	▲ 20
PKBETAASSXBMAT	MATT	▲ 20

### BIANCO NEVE

Snow white | Blanc neige | Blanco nieve | Schneewittchen | белый снег

PKBETAASSXBNLUC	GLOSS	▲ 20
PKBETAASSXBNMAT	MATT	▲ 20

### NERO

Black | Noir | Negro | Schwarz | Черный

PKBETAASSXNLUC	GLOSS	▲ 20
PKBETAASSXNMAT	MATT	▲ 20

### GRIGIO PIOMBO

Lead grey | Gris plomb | Gris plomo | Bleigrau | Свинцово-серый

PKBETAASSXGPLUC	GLOSS	▲ 20
PKBETAASSXGPMAT	MATT	▲ 20

### AVORIO

Ivory | Ivoire | Marfil | Elfenbein | Слоновая кость

PKBETAASDXALUC	GLOSS	▲ 20
PKBETAASDXAMAT	MATT	▲ 20

### TORTORA

Dove grey | Gris touterelle | Gris Ceniciento | Taupe | Бежевый

PKBETAASSXTLUC	GLOSS	▲ 20
PKBETAASSXTMAT	MATT	▲ 20

### VERDE CANNE

Reed green | Vert Canne | Verde Caña | Schilfgrün | Тростниково-зеленый

PKBETAASSXVCLUC	GLOSS	▲ 20
PKBETAASSXVCMAT	MATT	▲ 20

### VERDE OPALE

Opal green | Vert opale | Verde opal | Opalgrün | Зеленыйопал

PKBETAASSXVOLUC	GLOSS	▲ 20
-----------------	-------	------

### BLU OCEANO

Ocean blue | Océan bleu | Océano azul | Meerblau | синий океан

PKBETAASSXBOLUC	GLOSS	▲ 20
-----------------	-------	------

### ROSA ANTICO

Antique pink | Rose antique | Rosa antiguo | Antikes Rosa | античный розовый

PKBETAASSXRALUC	GLOSS	▲ 20
-----------------	-------	------

### ROSSO BURGUNDY

Red Burgundy | Rouge Burgundy | Borgoña Roja | Roter Burgund | Красный Бургундия

PKBETAASSXRBLUC	GLOSS	▲ 20
-----------------	-------	------

## Battiscopa Omicron 15X12,6

Omicron Baseboard 15x12,6 | Omicron Plinthe 15x12,6 | Omicron Rodapié 15x12,6 | Omicron Fussbodenleiste 15x12,6 | Omicron Плинтус 15X12,6

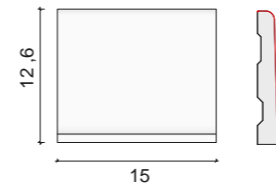

### BIANCO

White | Blanc | Blanco | Weiß | Белый

PKOMICRONBLUC	GLOSS	▲ 18
PKOMICRONBMAT	MATT	▲ 18

### BIANCO NEVE

Snow white | Blanc neige | Blanco nieve | Schneewittchen | белый снег

PKOMICRONBNLUC	GLOSS	▲ 18
PKOMICRONBNMAT	MATT	▲ 18

### NERO

Black | Noir | Negro | Schwarz | Черный

PKOMICRONNLUC	GLOSS	▲ 18
PKOMICRONNMAT	MATT	▲ 18

### GRIGIO PIOMBO

Lead grey | Gris plomb | Gris plomo | Bleigrau | Свинцово-серый

PKOMICRONGPLUC	GLOSS	▲ 18
PKOMICRONGPMAT	MATT	▲ 18

### AVORIO

Ivory | Ivoire | Marfil | Elfenbein | Слоновая кость

PKOMICRONALUC	GLOSS	▲ 18
PKOMICRONAMAT	MATT	▲ 18

### TORTORA

Dove grey | Gris touterelle | Gris Ceniciento | Taupe | Бежевый

PKOMICRONTLUC	GLOSS	▲ 18
PKOMICRONTMAT	MATT	▲ 18

### VERDE CANNE

Reed green | Vert Canne | Verde Caña | Schilfgrün | Тростниково-зеленый

PKOMICRONVCLUC	GLOSS	▲ 18
PKOMICRONVCMAT	MATT	▲ 18

### VERDE OPALE

Opal green | Vert opale | Verde opal | Opalgrün | Зеленыйопал

PKOMICRONVOLUC	GLOSS	▲ 18
----------------	-------	------

### BLU OCEANO

Ocean blue | Océan bleu | Océano azul | Meerblau | синий океан

PKOMICRONBOLUC	GLOSS	▲ 18
----------------	-------	------

### ROSA ANTICO

Antique pink | Rose antique | Rosa antiguo | Antikes Rosa | античный розовый

PKOMICRONRALUC	GLOSS	▲ 18
----------------	-------	------

### ROSSO BURGUNDY

Red Burgundy | Rouge Burgundy | Borgoña Roja | Roter Burgund | Красный Бургундия

PKOMICRONRBLUC	GLOSS	▲ 18
----------------	-------	------

## Battiscopa Omicron Angolo DX 16,5X12,6

1

Omicron Baseboard Angle Right 16,5x12,6 | Omicron Plinthe Angle Droit 16,5x12,6 | Omicron Rodapié Ângulo Dx 16,5x12,6 | Omicron Fussbodenleiste Ecke rechts 16,5x12,6 | Omicron Плинтус угол Dx 16,5X12,6

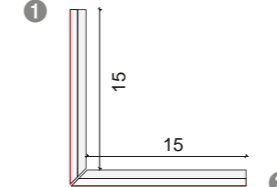

### BIANCO

White | Blanc | Blanco | Weiß | Белый

PKOMICRONAEDXBLUC	GLOSS	▲ 20
PKOMICRONAEDXBMAT	MATT	▲ 20

### BIANCO NEVE

Snow white | Blanc neige | Blanco nieve | Schneewittchen | белый снег

PKOMICRONAEDXBNLUC	GLOSS	▲ 20
PKOMICRONAEDXBNMAT	MATT	▲ 20

### NERO

Black | Noir | Negro | Schwarz | Черный

PKOMICRONAEDXNLUC	GLOSS	▲ 20
PKOMICRONAEDXNMAT	MATT	▲ 20

### GRIGIO PIOMBO

Lead grey | Gris plomb | Gris plomo | Bleigrau | Свинцово-серый

PKOMICRONAEDXGPLUC	GLOSS	▲ 20
PKOMICRONAEDXGPMAT	MATT	▲ 20

### AVORIO

Ivory | Ivoire | Marfil | Elfenbein | Слоновая кость

PKOMICRONAEDXALUC	GLOSS	▲ 20
PKOMICRONAEDXAMAT	MATT	▲ 20

### TORTORA

Dove grey | Gris touterelle | Gris Ceniciento | Taupe | Бежевый

PKOMICRONAEDXTLUC	GLOSS	▲ 20
PKOMICRONAEDXTMAT	MATT	▲ 20

### VERDE CANNE

Reed green | Vert Canne | Verde Caña | Schilfgrün | Тростниково-зеленый

PKOMICRONAEDXVCLUC	GLOSS	▲ 20
PKOMICRONAEDXVCMAT	MATT	▲ 20

### VERDE OPALE

Opal green | Vert opale | Verde opal | Opalgrün | Зеленыйопал

PKOMICRONAEDXVOLUC	GLOSS	▲ 20
--------------------	-------	------

### BLU OCEANO

Ocean blue | Océan bleu | Océano azul | Meerblau | синий океан

PKOMICRONAEDXBOLUC	GLOSS	▲ 20
--------------------	-------	------

### ROSA ANTICO

Antique pink | Rose antique | Rosa antiguo | Antikes Rosa | античный розовый

PKOMICRONAEDXRALUC	GLOSS	▲ 20
--------------------	-------	------

### ROSSO BURGUNDY

Red Burgundy | Rouge Burgundy | Borgoña Roja | Roter Burgund | Красный Бургундия

PKOMICRONAEDXRBLUC	GLOSS	▲ 20
--------------------	-------	------

## Battiscopa Omicron Angolo SX 16,5X12,6

2

Omicron Baseboard Angle Left 16,5x12,6 | Omicron Plinthe Angle Gauche 16,5x12,6 | Omicron Rodapié Ângulo Sx 16,5x12,6 | Omicron Fussbodenleiste Ecke links 16,5x12,6 | Omicron Плинтус угол Sx 16,5X12,6

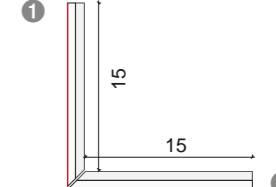

### BIANCO

White | Blanc | Blanco | Weiß | Белый

PKOMICRONAESXBLUC	GLOSS	▲ 20
PKOMICRONAESXBMAT	MATT	▲ 20

### BIANCO NEVE

Snow white | Blanc neige | Blanco nieve | Schneewittchen | белый снег

PKOMICRONAESXBNLUC	GLOSS	▲ 20
PKOMICRONAESXBNMAT	MATT	▲ 20

### NERO

Black | Noir | Negro | Schwarz | Черный

PKOMICRONAESXNLUC	GLOSS	▲ 20
PKOMICRONAESXNMAT	MATT	▲ 20

### GRIGIO PIOMBO

Lead grey | Gris plomb | Gris plomo | Bleigrau | Свинцово-серый

PKOMICRONAESXGPLUC	GLOSS	▲ 20
PKOMICRONAESXGPMAT	MATT	▲ 20

### AVORIO

Ivory | Ivoire | Marfil | Elfenbein | Слоновая кость

PKOMICRONAESXALUC	GLOSS	▲ 20
PKOMICRONAESXAMAT	MATT	▲ 20

### TORTORA

Dove grey | Gris touterelle | Gris Ceniciento | Taupe | Бежевый

PKOMICRONAESXTLUC	GLOSS	▲ 20
PKOMICRONAESXTMAT	MATT	▲ 20

### VERDE CANNE

Reed green | Vert Canne | Verde Caña | Schilfgrün | Тростниково-зеленый

PKOMICRONAESXVCLUC	GLOSS	▲ 20
PKOMICRONAESXVCMAT	MATT	▲ 20

### VERDE OPALE

Opal green | Vert opale | Verde opal | Opalgrün | Зеленыйопал

PKOMICRONAESXVOLUC	GLOSS	▲ 20
--------------------	-------	------

### BLU OCEANO

Ocean blue | Océan bleu | Océano azul | Meerblau | синий океан

PKOMICRONAESXBOLUC	GLOSS	▲ 20
--------------------	-------	------

### ROSA ANTICO

Antique pink | Rose antique | Rosa antiguo | Antikes Rosa | античный розовый

PKOMICRONAESXRALUC	GLOSS	▲ 20
--------------------	-------	------

### ROSSO BURGUNDY

Red Burgundy | Rouge Burgundy | Borgoña Roja | Roter Burgund | Красный Бургундия

PKOMICRONAESXRBLUC	GLOSS	▲ 20
--------------------	-------	------

## Raccordo Sigma Orizzontale/ Verticale Esterno 15X5,5X0,8

SIGMA Horizontal/Vertical External Connector 15X5,5X0,8  
SIGMA Raccord Horizontal/Vertical Externe 15X5,5X0,8  
SIGMA Empalme Horizontal/Vertical Externo 15X5,5X0,8  
SIGMA Anschluss horizontal/vertikal außen 15X5,5X0,8  
SIGMA Соединение Горизонтальное/Вертикальное  
Внешне-е 15X5,5X0,8

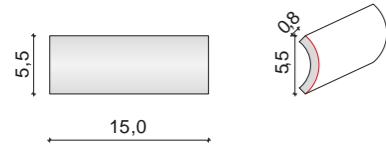

### BIANCO

White | Blanc | Blanco | Weiß | Белый

PKSIGMAEBLUC	GLOSS	▲	7
PKSIGMAEBMAT	MATT	▲	7

### BIANCO NEVE

Snow white | Blanc neige | Blanco nieve | Schneewittchen |  
белый снег

PKSIGMAEBNLUC	GLOSS	▲	7
PKSIGMAEBNMAT	MATT	▲	7

### NERO

Black | Noir | Negro | Schwarz | Черный

PKSIGMAENLUC	GLOSS	▲	7
PKSIGMAENMAT	MATT	▲	7

### GRIGIO PIOMBO

Lead grey | Gris plomb | Gris plomo | Bleigrau | Свинцово-серый

PKSIGMAEGPLUC	GLOSS	▲	7
PKSIGMAEGPMAT	MATT	▲	7

### AVORIO

Ivory | Ivoire | Marfil | Elfenbein | Слоновая кость

PKSIGMAEALUC	GLOSS	▲	7
PKSIGMAEAMAT	MATT	▲	7

### TORTORA

Dove grey | Gris touterelle | Gris Ceniciento | Taure | Бежевый

PKSIGMAETLUC	GLOSS	▲	7
PKSIGMAETMAT	MATT	▲	7

### VERDE CANNE

Reed green | Vert Canne | Verde Caña | Schilfgrün |  
Тростниково-зеленый

PKSIGMAEVCLUC	GLOSS	▲	7
PKSIGMAEVCMAT	MATT	▲	7

### VERDE OPALE

Opal green | Vert opale | Verde opal | Opalgrün | Зеленый опал

PKSIGMAEVOLUC	GLOSS	▲	7
---------------	-------	---	---

### BLU OCEANO

Ocean blue | Océan bleu | Océano azul | Meerblau | синий  
океан

PKSIGMAEBOLUC	GLOSS	▲	7
---------------	-------	---	---

### ROSA ANTICO

Antique pink | Rose antique | Rosa antiguo | Antikes Rosa |  
античный розовый

PKSIGMAERALUC	GLOSS	▲	7
---------------	-------	---	---

### ROSSO BURGUNDY

Red Burgundy | Rouge Burgundy | Borgoña Roja | Roter  
Burgund | Красный Бургундия

PKSIGMAERBLUC	GLOSS	▲	7
---------------	-------	---	---

## Raccordo Sigma Orizzontale/ Verticale Interno 15X5,5X0,8

SIGMA Horizontal/Vertical Internal Connector 15X5,5X0,8  
SIGMA Raccord Horizontal/Vertical Interne 15X5,5X0,8  
SIGMA Empalme Horizontal/Vertical Interno 15X5,5X0,8  
SIGMA Anschluss horizontal/vertikal innen 15X5,5X0,8  
SIGMA Соединение Горизонтальное/Вертикальное  
Внутреннее 15X5,5X0,8

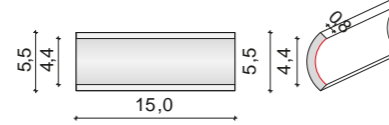

### BIANCO

White | Blanc | Blanco | Weiß | Белый

PKSIGMAIBLUC	GLOSS	▲	7
PKSIGMAIBMAT	MATT	▲	7

### BIANCO NEVE

Snow white | Blanc neige | Blanco nieve | Schneewittchen |  
белый снег

PKBETAAEDXBNLUC	GLOSS	▲	7
PKBETAAEDXBNMAT	MATT	▲	7

### NERO

Black | Noir | Negro | Schwarz | Черный

PKSIGMAINLUC	GLOSS	▲	7
PKSIGMAINMAT	MATT	▲	7

### GRIGIO PIOMBO

Lead grey | Gris plomb | Gris plomo | Bleigrau | Свинцово-серый

PKSIGMAIGPLUC	GLOSS	▲	7
PKSIGMAIGPMAT	MATT	▲	7

### AVORIO

Ivory | Ivoire | Marfil | Elfenbein | Слоновая кость

PKSIGMAIALUC	GLOSS	▲	7
PKSIGMAIAMAT	MATT	▲	7

### TORTORA

Dove grey | Gris touterelle | Gris Ceniciento | Taure | Бежевый

PKSIGMAITLUC	GLOSS	▲	7
PKSIGMAITMAT	MATT	▲	7

### VERDE CANNE

Reed green | Vert Canne | Verde Caña | Schilfgrün |  
Тростниково-зеленый

PKSIGMAIVCLUC	GLOSS	▲	7
PKSIGMAIVCMAT	MATT	▲	7

### VERDE OPALE

Opal green | Vert opale | Verde opal | Opalgrün | Зеленый опал

PKSIGMAIVOLUC	GLOSS	▲	7
---------------	-------	---	---

### BLU OCEANO

Ocean blue | Océan bleu | Océano azul | Meerblau | синий  
океан

PKSIGMAIBOLUC	GLOSS	▲	7
---------------	-------	---	---

### ROSA ANTICO

Antique pink | Rose antique | Rosa antiguo | Antikes Rosa |  
античный розовый

PKSIGMAIRALUC	GLOSS	▲	7
---------------	-------	---	---

### ROSSO BURGUNDY

Red Burgundy | Rouge Burgundy | Borgoña Roja | Roter  
Burgund | Красный Бургундия

PKSIGMAIRBLUC	GLOSS	▲	7
---------------	-------	---	---

## Raccordo Ipsilon Chiusura 15X1,6X0,8

IPSILON Horizontal/Vertical End Piece 15X1,6X0,8  
IPSILON Fermeture Horizontale/Verticale 15X1,6X0,8  
IPSILON Cierre Horizontal/Vertical 15X1,6X0,8  
IPSILON Abschluss horizontal/vertikal 15X1,6X0,8  
IPSILON Заглушка Горизонтальная/  
Вертикальная 15X1,6X0,8

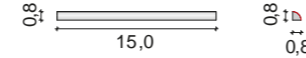

### BIANCO

White | Blanc | Blanco | Weiß | Белый

PKIPSILONBLUC	GLOSS	▲	11
PKIPSILONBMAT	MATT	▲	11

### BIANCO NEVE

Snow white | Blanc neige | Blanco nieve | Schneewittchen |  
белый снег

PKIPSILONBNLUC	GLOSS	▲	11
PKIPSILONBNMAT	MATT	▲	11

### NERO

Black | Noir | Negro | Schwarz | Черный

PKIPSILONNLUC	GLOSS	▲	11
PKIPSILONNMAT	MATT	▲	11

### GRIGIO PIOMBO

Lead grey | Gris plomb | Gris plomo | Bleigrau | Свинцово-серый

PKIPSILONGPLUC	GLOSS	▲	11
PKIPSILONGPMAT	MATT	▲	11

### AVORIO

Ivory | Ivoire | Marfil | Elfenbein | Слоновая кость

PKIPSILONALUC	GLOSS	▲	11
PKIPSILONAMAT	MATT	▲	11

### TORTORA

Dove grey | Gris touterelle | Gris Ceniciento | Taure | Бежевый

PKIPSILONTLUC	GLOSS	▲	11
PKIPSILONTMAT	MATT	▲	11

### VERDE CANNE

Reed green | Vert Canne | Verde Caña | Schilfgrün |  
Тростниково-зеленый

PKIPSILONVCLUC	GLOSS	▲	11
PKIPSILONVCMAT	MATT	▲	11

### VERDE OPALE

Opal green | Vert opale | Verde opal | Opalgrün | Зеленый опал

PKIPSILONVOLUC	GLOSS	▲	11
----------------	-------	---	----

### BLU OCEANO

Ocean blue | Océan bleu | Océano azul | Meerblau | синий  
океан

PKIPSILONBOLUC	GLOSS	▲	11
----------------	-------	---	----

### ROSA ANTICO

Antique pink | Rose antique | Rosa antiguo | Antikes Rosa |  
античный розовый

PKIPSILONRALUC	GLOSS	▲	11
----------------	-------	---	----

### ROSSO BURGUNDY

Red Burgundy | Rouge Burgundy | Borgoña Roja | Roter  
Burgund | Красный Бургундия

PKIPSILONRBLUC	GLOSS	▲	11
----------------	-------	---	----

## CARTA DA PARATI E BOISERIE

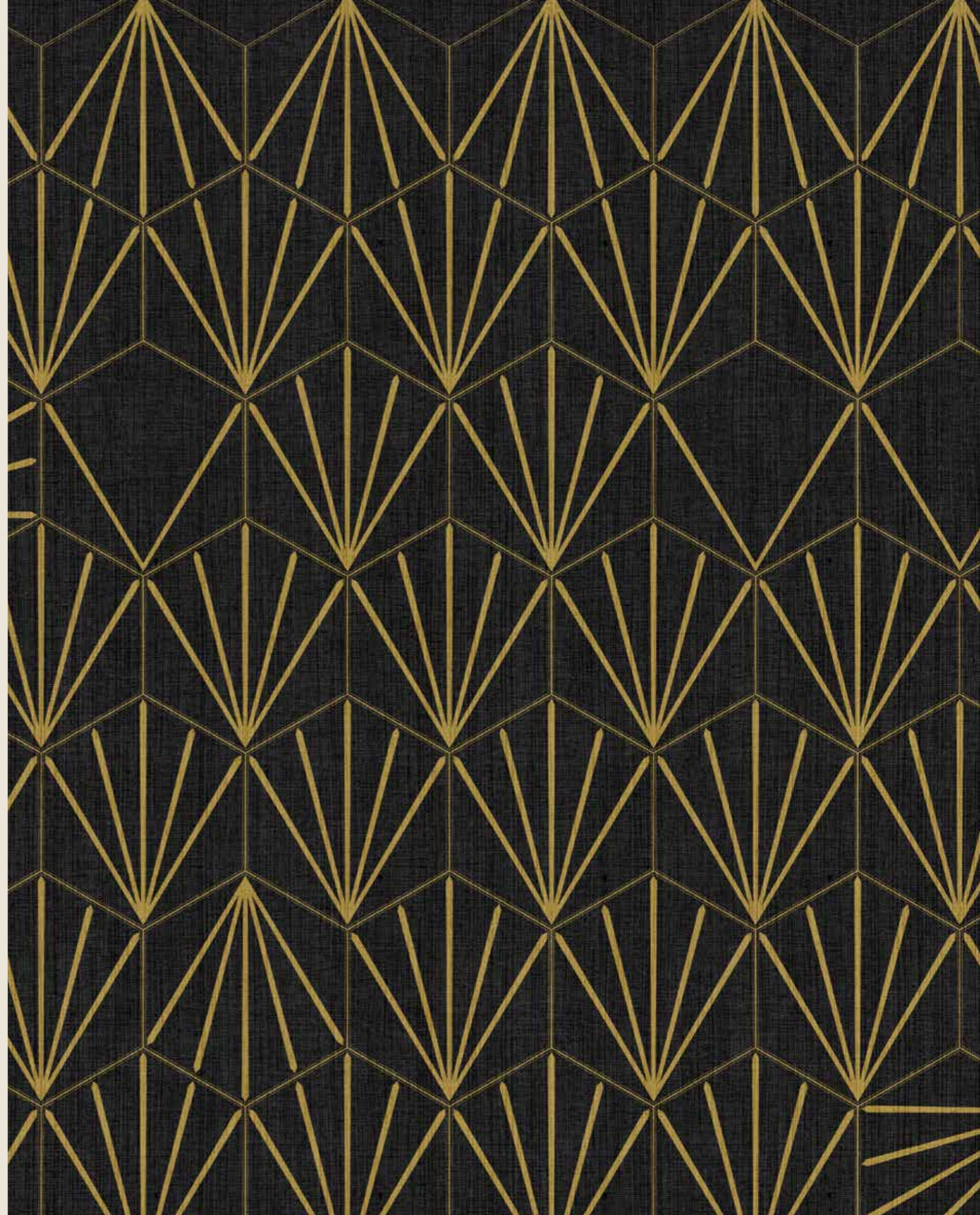



BOND - Size 1

BOND - Size 2

CARTA DA PARATI  
wallpaper | papiers peints | papel de decoración | tapete |  
обои

CARTA DA PARATI  
wallpaper | papiers peints | papel de decoración | tapete |  
обои

MISURE ROLL L.53 X H.1000 CM  
Rollo dimensions | Dimensions du rouleau | Dimensiones  
del rollo | Rollenmaße | Размеры рулона  
L.53 x H.1000 cm

MISURE ROLL L.53 X H.1000 CM  
Rollo dimensions | Dimensions du rouleau | Dimensiones  
del rollo | Rollenmaße | Размеры рулона  
L.53 x H.1000 cm

RAPPORTO DISEGNO 13,42 CM  
Drawing ratio | Rapport de dessin | Relación de dibujo |  
Zeichnungsverhältnis | Коэффициент чертежа: 13,42 cm

RAPPORTO DISEGNO 6,79 CM  
Drawing ratio | Rapport de dessin | Relación de dibujo |  
Zeichnungsverhältnis | Коэффициент чертежа: 6,79 cm

PK BOND1 ■ 41

PK BOND2 ■ 41

COLORI  
Colours | couleurs | colores | farben | цвета



DIAMOND - Size 1

DIAMOND - Size 2

CARTA DA PARATI  
wallpaper | papiers peints | papel de decoración | tapete |  
обои

CARTA DA PARATI  
wallpaper | papiers peints | papel de decoración | tapete |  
обои

MISURE ROLL L.53 X H.1000 CM  
Rollo dimensions | Dimensions du rouleau | Dimensiones  
del rollo | Rollenmaße | Размеры рулона  
L.53 x H.1000 cm

MISURE ROLL L.53 X H.1000 CM  
Rollo dimensions | Dimensions du rouleau | Dimensiones  
del rollo | Rollenmaße | Размеры рулона  
L.53 x H.1000 cm

RAPPORTO DISEGNO 17,68 CM  
Drawing ratio | Rapport de dessin | Relación de dibujo |  
Zeichnungsverhältnis | Коэффициент чертежа: 17,68 cm

RAPPORTO DISEGNO 5,89 CM  
Drawing ratio | Rapport de dessin | Relación de dibujo |  
Zeichnungsverhältnis | Коэффициент чертежа: 5,89 cm

PK DIAMOND1 ■ 41

PK DIAMOND2 ■ 41

COLORI  
Colours | couleurs | colores | farben | цвета

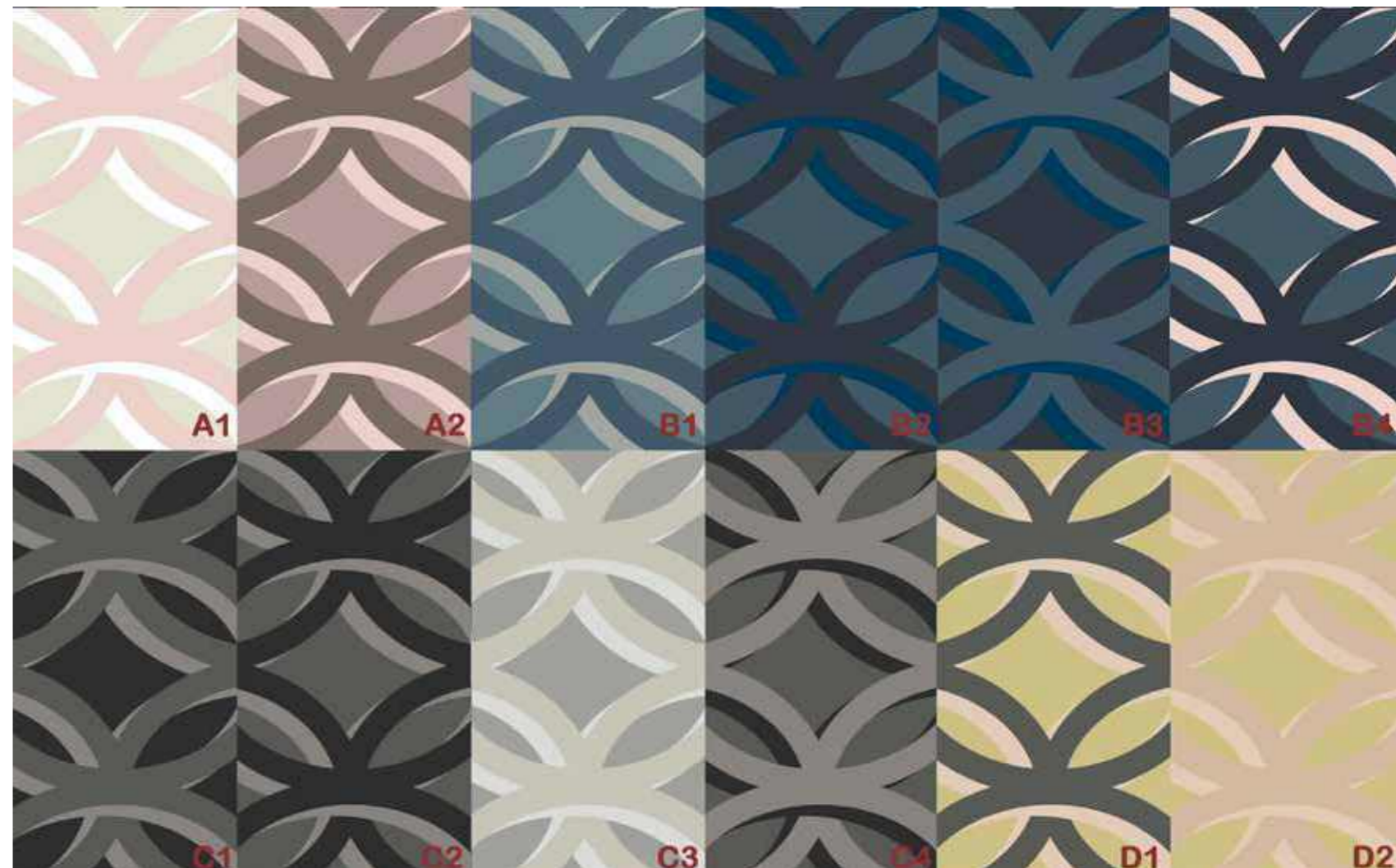



Hexagon

CARTA DA PARATI  
wallpaper | papiers peints | papel de decoración | tapete |  
обои

MISURE FOGLIO L.100 CM MAX X H.CUSTOM  
Sheet dimensions | Dimensions de la feuille | Dimensiones  
de la hoja | Blattmaße | Размеры листа  
L.100 cm max x H.Custom

PKHEXAGON ■ 35



Rhomb

CARTA DA PARATI  
wallpaper | papiers peints | papel de decoración | tapete |  
обои

MISURE FOGLIO L.100 CM MAX X H.CUSTOM  
Sheet dimensions | Dimensions de la feuille | Dimensiones  
de la hoja | Blattmaße | Размеры листа  
L.100 cm max x H.Custom

PKRHOMB ■ 35



Lilium

CARTA DA PARATI  
wallpaper | papiers peints | papel de decoración | tapete |  
обои

MISURE FOGLIO L.100 CM MAX X H.CUSTOM  
Sheet dimensions | Dimensions de la feuille | Dimensiones  
de la hoja | Blattmaße | Размеры листа  
L.100 cm max x H.Custom

PKLILIUM ■ 35



Ninfe

CARTA DA PARATI  
wallpaper | papiers peints | papel de decoración | tapete |  
обои

MISURE FOGLIO L.100 CM MAX X H.CUSTOM  
Sheet dimensions | Dimensions de la feuille | Dimensiones  
de la hoja | Blattmaße | Размеры листа  
L.100 cm max x H.Custom

PKNINFE ■ 35

COLORI  
Colours | couleurs | colores | farben | цвета

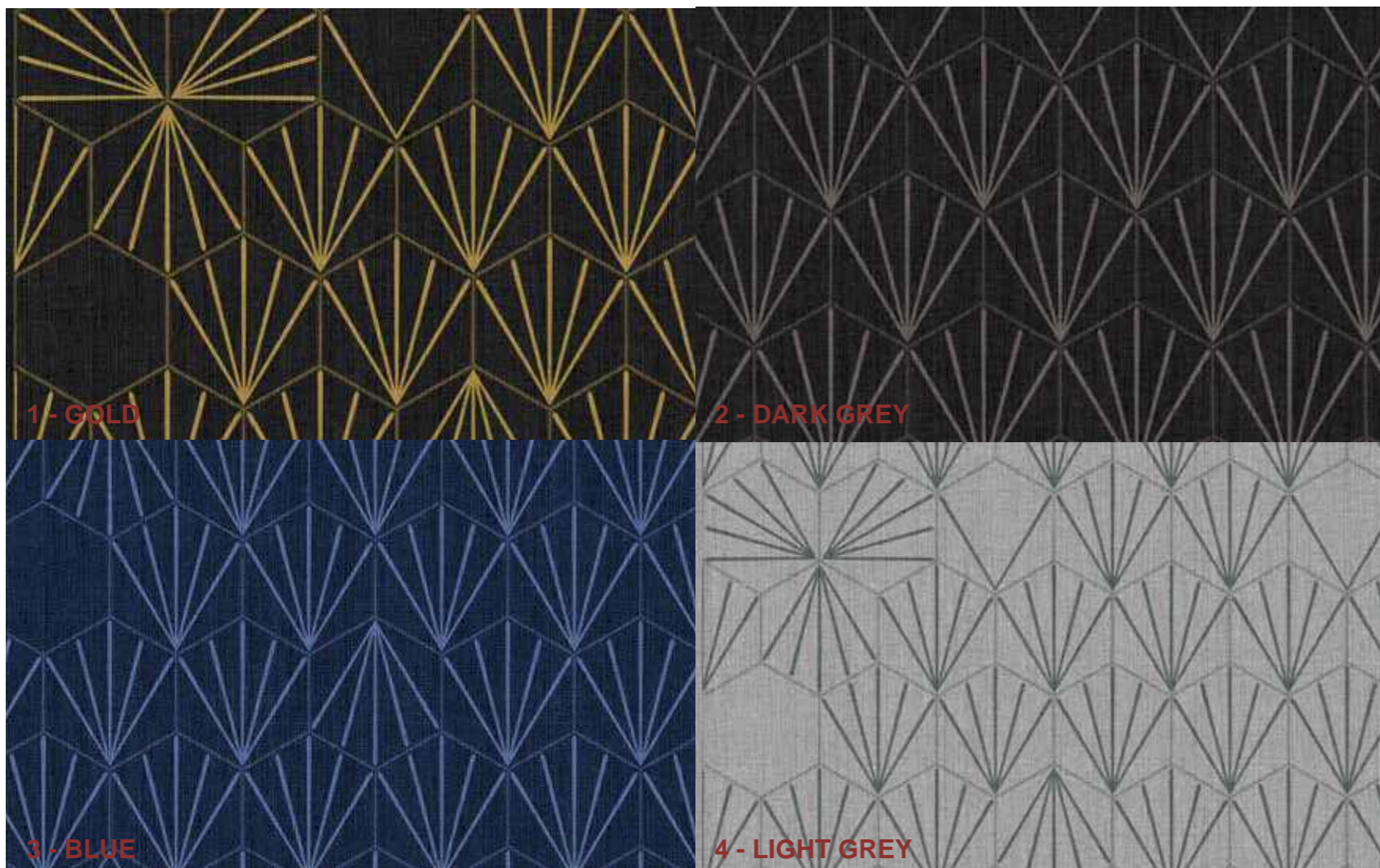

# CONDIZIONI DI VENDITA

**ORDINI:** da inviare in forma scritta (E-mail o fax).

**CONSEGNA:** i termini di consegna sono indicativi perché la produzione è artigianale. Eventuali ragionevoli ritardi non potranno dare adito a contestazioni né ad annullamento dell’ordine. La consegna è subordinata alla regolarità dei pagamenti.
**Resa merce:** la merce è franco Sovigliana Vinci (Firenze). Su richiesta si effettuano preventivi per consegne a domicilio. Non si è responsabili di eventuali ritardi dovuti a procedure doganali del paese estero destinatario.

**RECLAMI:** per eventuali danni occorsi in fase di trasporto, si ricorda che la merce viaggia a rischio e pericolo del committente. La merce è ispezionabile prima della partenza.

**RESI:** non si accettano resi che non siano stati preventivamente autorizzati.

**PAGAMENTO:** è richiesto un acconto all’ordine del 50% per la messa in produzione dei prodotti, a merce pronta la committenza può visionare i prodotti. Il saldo deve avvenire prima del carico.

I prodotti sono di fabbricazione artigianale, quindi possono subire delle variazioni dimensionali e cromatiche che non possono dare adito a contestazioni. Le misure riportate nel listino possono variare per necessità produttive, quindi occorre riverificarle in opera prima dell’installazione. Non ci riterremo responsabili per danni riconducibili a quanto sopra specificato. Non si accettano contestazioni per merce posta in opera. Si raccomanda di leggere le istruzioni di pulizia e manutenzione. Per qualsiasi controversia, la ditta elegge il domicilio di Firenze (Italia).

**ORDERS:** To be sent in writing (E-mail or fax).
**DELIVERY:** The delivery dates are approximate since production is carried out by hand.Potential reasonable delays cannot give rise to complaints or to a cancellation of the order. Delivery is subject to regular payment.
**SHIPPING:** The goods are shipped from Sovigliana Vinci (Florence). On request we provide cost estimates for home delivery. We are not responsible for any delays caused by customs procedures in the foreign country of destination.
**COMPLAINTS:** Regarding any damages that occur during transportation, we remind you that the goods are transported at the risk of the buyer. The goods can be inspected before their departure.
**RETURNS:** We do not accept returns that have not been authorised in advance.
**PAYMENT:** At the order, an initial payment of 50% is required to start production of the articles. Once the goods are ready, the buyer can inspect the products. The balance must be paid prior to shipping.

The products are manufactured by hand. They may thus present variations of size and colour that cannot give rise to complaints. The sizes shown in the price list may change due to production needs and must therefore be verified on site before installation. We are not liable for any damages caused by the above. We do not accept complaints regarding already installed items. Please be sure to read the cleaning and maintenance instructions. For any controversy, the company choses his domicile in Florence (Italy).

**COMMANDES:** à envoyer par écrit (e-mail ou fax).
**LIVRAISON:** les délais de livraison sont indicatifs parce que la production est artisanale. D’éventuels retards raisonnables ne pourront pas donner lieu à des contestations ni à l’annulation de la commande. La livraison est subordonnée à la régularité des paiements.
**RETOUR MARCHANDISE:** la marchandise est franco Sovigliana Vinci (Florence). Sur demande, nous effectuons des devis pour la livraison à domicile. Nous ne sommes pas responsables de retards dus à des procédures douanières du pays étranger destinataire.
**RECLAMATIONS:** pour d’éventuels dommages occasionnés dans la phase de transport, il est rappelé que la marchandise voyage aux risques et périls du client. La marchandise peut être contrôlée avant le départ.
**RETOURS:** les retours qui n’ont pas été préalablement autorisés, ne sont pas acceptés.
**PAIEMENT:** un acompte de 50 % est demandé à la commande pour la mise en production des produits, les produits peuvent être vus par les clients lorsque la marchandise est prête. Le paiement du solde doit être effectué avant le chargement.

Les produits sont de fabrication artisanale, ils peuvent donc subir des variations de dimensions et de couleurs qui ne peuvent pas donner lieu à contestations. Les mesures reportées dans la liste des prix peuvent varier en raison des nécessités de production, il faut donc les vérifier sur place avant l’installation. Nous ne nous retiendrons pas responsables des dommages liés à ce qui spécifié ci-dessus. Nous n’acceptons pas de contestations pour la marchandise posée. Il est recommandé de lire les instructions de nettoyage et d’entretien. Pour tout litige, la société élit domicile à Florence (Italie).

**PEDIDOS:** deben hacerse llegar por escrito (mail o fax).
**ENTREGA:** los plazos de entrega son aproximados en cuanto la producción es artesanal. Ante un retardo razonable, no se aceptarán reclamaciones ni cancelaciones del pedido. La entrega está supeditada a la regularidad de los pagos.
**ENTREGA DE LA MERCANCÍA:** franco Sovigliana Vinci (Florenca). A petición, se preparan presupuestos para entrega a domicilio. Se declina toda responsabilidad por posibles demoras causadas por trámites aduaneros en el país de destino.
**RECLAMACIONES:** en caso de daños producidos durante el transporte, recordamos que la mercancía viaja por cuenta y riesgo del cliente. La mercancía puede ser inspeccionada antes de la expedición.
**DEVOLUCIONES:** no se aceptan devoluciones que no hayan sido autorizadas previamente.
**MODO DE PAGO:** anticipo del 50% en el momento del pedido para dar comienzo a la producción de los artículos; cuando el producto está listo, el cliente puede inspeccionarlo. El saldo debe abonarse antes de la expedición.

Los productos se fabrican de manera artesanal, por esta razón pueden mostrar diferencias de tamaño y de color por las que no se aceptan reclamaciones. Por razones de producción, las medidas indicadas en la lista pueden sufrir variaciones; es necesario controlarlas nuevamente en el lugar antes de instalarlas. Declinamos toda responsabilidad por daños derivados de lo indicado más arriba. No se aceptan reclamaciones por mercancía ya colocada. Léanse las instrucciones de limpieza y mantenimiento. Ante cualquier controversia, la empresa fija su domicilio en Florencia (Italia).

**BESTELLUNGEN:** bitte in schriftlicher Form zusenden (E-Mail oder Fax).
**AUSLIEFERUNG:** Die angegebenen Liefertermine sind als Richtschnur anzusehen, da die Produktion handwerklich erfolgt. Eventuelle annehmbare Verzögerungen stellen keinen Grund für Reklamationen oder sogar die Annullierung des Auftrags dar. Die Auslieferung hängt von der regelrecht ausgeführten Zahlung ab.

**WARENAUSGABE:** die Ware ist ab Werk Sovigliana Vinci (Florenz).

Auf Anfrage werden Kostenvorschläge für die Lieferung frei Haus ausgefertigt.

Wir übernehmen keine Haftung für eventuelle Verzögerungen aufgrund von Zollverfahren bei Lieferungen ins Ausland.

**REKLAMATIONEN:** bzgl. eventueller Schäden, die sich beim Transport ereignen könnten, erinnern wir daran, dass die Ware auf Last und Risiko des Auftraggebers transportiert wird. Eine Inspektion der Ware vor dem Transport kann vorgenommen werden.

**RÜCKGABE:** Rückgaben, die nicht vorher genehmigt wurden, werden nicht akzeptiert.

**ZAHLUNG:** Bei der Bestellung wird 50% als Vorkasse verlangt, um die Produktion der bestellten Ware zu beginnen. Wenn die Ware transportbereit ist, kann sie vom Auftraggeber inspiziert werden. Vor dem Transport ist der Restbetrag zu zahlen.

Unsere Produkte werden handwerklich gefertigt, d.h. es können leichte Variationen bei Abmessungen und Farben auftreten, die keinen Reklamationsgrund darstellen können. Die in der Preisliste angegebenen Abmessungen können sich aufgrund von Produktionserfordernissen ändern, d.h. sie sollten vor dem Einbau überprüft werden. Für Schäden aufgrund oben dargestellter Umstände übernehmen wir keine Verantwortung. Reklamationen für bereits eingebaute oder verlegte Ware werden nicht akzeptiert. Bitte lesen Sie die Reinigungs- und Instandhaltungsanweisungen. Im Falle von Kontroversen ist Gerichtsstand Florenz (Italien).

**ЗАКАЗ:** высылается в письменной форме через электронную почту или по факсу.
**ДОСТАВКА:** сроки поставки приблизительны, потому что производство ремесленное. Возможные мотивированные задержки поставок не могут быть основанием ни для оспаривания, ни для отмены заказа. Доставка зависит от пунктуальности оплаты.
**ВОЗВРАТ ТОВАРА:** товар франко - Совильяна Винчи (Флоренция) (Sovigliana Vinci (Firenze).
По запросу составляется смета для доставки на дом. Снимается ответственность за возможные задержки, вызванные таможенными процедурами иностранного государства – получателя.
**ПРЕТЕНЗИИ:** напоминаем, что при возможных повреждениях, полученных во время перевозки, ответственность за риски и опасности перевозки товара лежит на заказчине. Товар доступен для осмотра перед отправкой.
**ВОЗВРАТ:** не принимается возврат, о котором не было предварительной договорённости.
**ОПЛАТА:** необходима предоплата в размере 50% стоимости заказа с целью обеспечения условий для производства изделия; когда товар будет готов, его заказчик может осмотреть изделие. Остаток суммы должен быть выплачен перед погрузкой.

Изделия производятся ремесленным способом, поэтому могут иметь разницу в размере и окраске, что может послужить основанием для претензий. Размеры, приведённые в каталоге, могут варьироваться в зависимости от производственной необходимости, поэтому следует перепроверить их в процессе создания изделия, до его установки. Снимаем с себя ответственность за повреждения, связанные с перечисленным выше. Не принимаются претензии н товару после его установки. Рекомендуем прочитать инструкцию по чистке и уходу. В случае любой конфликтной ситуации фирма избирает своим местопребыванием город Флоренцию (Италия) Firenze (Italia).

## SERVIZI ACCESSORI

## SERVIZI ACCESSORI PER PROFESSIONISTI PARTNER

Dopo il primo lavoro andato a buon fine si usufruisce dei seguenti servizi:

- sviluppo delle quantità occorrenti e preventivo al semplice ricevimento dei progetti indicante le collezioni scelte.
- preventivo trasporto a domicilio.
- a richiesta, possibilità di affiancamento di un nostro consulente per trattative importanti.
- rilievo misure in opera per lavorati in marmo, legno e tendaggi con totale recupero del relativo costo preventivato con l’acquisizione dell’ordine.
- possibilità di invio di squadre montatori per posa in opera con preventivo servizio e vitto/alloggio/trasferta a carico del cliente

### ACCESSORY SERVICES FOR PROFESSIONAL PARTNERS

After the first successfully completed work, the following services are available:

- development of the needed quantities and cost estimate upon simple reception of the projects, indicating the chosen collections.
- cost estimate for delivery to destination.
- possible assistance of one of our consultants for important negotiations on request.
- measurements taken on site for marble and wooden products and for curtains, with total recovery of the cost upon reception of the order.
- possibility of sending installation crews, with cost estimate for services and food/board/transportation to be paid by the customer.

### SERVICES ACCESSOIRES POUR PROFESSIONNELS PARTENAIRES

Après le premier travail conclu avec succès, il est possible de bénéficier des services suivants :

- Développement des quantités nécessaires et devis sur simple réception des projets indiquant les collections choisies.
- Devis transport à domicile.
- Sur demande, possibilité d’accompagnement par un de nos consultants pour les négociations importantes.
- Relevé des mesures sur place pour les travaux en marbre, bois et les tentures avec la récupération totale du coût y afférent, prévu dans le devis, lors de la confirmation de la commande.
- Possibilité d’envoyer des équipes de monteurs pour la mise en œuvre avec devis service et nourriture/logement/transfert à la charge du client.

### SERVICIOS ACCESORIOS PARA PROFESIONALES PARTNERS

Después del primer trabajo terminado satisfactoriamente, gozarán de los siguientes servicios:

- desarrollo de las cantidades necesarias y presupuesto al recibir los proyectos con indicación de las colecciones elegidas.
- presupuesto para entrega a domicilio.
- a petición, en caso de tratativas importantes, ofrecemos la colaboración de uno de nuestros asesores.
- mediciones en el lugar para trabajos de mármol, madera y cortinados, recuperando el coste al efectuar el pedido.
- equipos de obreros especializados para la colocación de los productos en el lugar, con presupuesto del servicio y costes de transporte, alojamiento y comidas a cargo del cliente.

### ZUSATZLEISTUNGEN Für PARTNERFACHLEUTE

Nach der ersten erfolgreichen Arbeit können folgende Dienstleistungen genutzt werden:

- Entwicklung der notwendigen Mengen und Kostenvoranschlag beim einfachen Erhalt der Projekte bei Angabe der gewählten Kollektionen.
- Kostenvoranschlag Transport nach Hause.
- Auf Wunsch Möglichkeit der Unterstützung durch einen unserer Berater bei wichtigen Verhandlungen.
- Messung vor Ort bei Marmor-, Holzprodukten und Vorhängen mit vollständigem Ausgleich der veranschlagten Kosten bei Annahme des Auftrags.
- Mögliche Entsendung von Montageteams für den Einbau mit Kostenvoranschlag, Dienstleistung und Kost/Logis/Reise zu Lasten des Kunden.

### ДОПОЛНИТЕЛЬНЫЕ УСЛУГИ ДЛЯ ПАРТНЕРОВ ПО БИЗНЕСУ

После успешного завершения первого проекта предоставляются следующие услуги:

- изготовление требуемого количества изделий и смета на простое получение проектов с выбранными коллекциями.
- смета на доставку по официальному адресу.
- по запросу предоставляется возможность предоставления одного из наших консультантов для важных переговоров.
- определение размеров на месте для работ по мрамору, дереву и шторам, полное возмещение оценочной стоимости при размещении заказа.
- Возможность отправки команды монтажников для установки оборудования на месте по предварительной смете за услуги. Проживание / еда / проезд – за счет заказчика.



